



**WOJEWÓDZKI URZĄD PRACY  
W TORUNIU**

---

**RYNEK PRACY  
WOJEWÓDZTWA  
KUJAWSKO-POMORSKIEGO**

**Biuletyn Informacyjny nr 08/2013**

## SPIS TREŚCI:

Sytuacja na rynku pracy województwa kujawsko-pomorskiego w lipcu 2013 roku	str. 1
--	--------

## TABELE:

1. Struktura bezrobotnych – podstawowe dane	str. 8
2. Wybrane kategorie bezrobotnych – część 1	str. 10
3. Wybrane kategorie bezrobotnych – część 2	str. 12
4. Zgłoszenia zamiaru zwolnień grupowych, zwolnienia monitorowane i bezrobotni zwolnieni z przyczyn dotyczących zakładu pracy	str. 14
5. Bilans bezrobotnych	str. 16
6. Bilans bezrobotnych kobiet	str. 18
7. Wolne miejsca pracy i miejsca aktywizacji zawodowej	str. 20
8. Aktywizacja bezrobotnych ogółem	str. 22
9. Aktywizacja bezrobotnych kobiet	str. 24
10. Aktywizacja bezrobotnych zamieszkałych na wsi	str. 26
11. Aktywizacja bezrobotnych do 25 roku życia	str. 28
12. Aktywizacja bezrobotnych powyżej 50 roku życia	str. 30
13. Aktywizacja długotrwale bezrobotnych	str. 32
14. Uczestnictwo w działaniach realizowanych w ramach projektów współfinansowanych z EFS	str. 34
15. Osoby objęte Indywidualnym Planem Działania	str. 36
16. Bezrobotni niepełnosprawni	str. 38
17. Poszukujący pracy i otrzymujący dodatek aktywizacyjny oraz cudzoziemcy	str. 40
18. Bezrobotni według miast i gmin województwa kujawsko-pomorskiego	str. 42
19. Wybrane instrumenty rynku pracy	str. 46
<i>MPiPS-01 sprawozdanie o rynku pracy za miesiąc sierpień 2013 roku dla województwa kujawsko-pomorskiego</i>	str. 47
Stopa bezrobocia w Polsce i województwie kujawsko-pomorskim w lipcu 2013 r. - mapy	str. 53
Wydarzenia w sierpniu 2013 r. (ze strony <a href="http://wup.torun.pl/aktualnosci/">http://wup.torun.pl/aktualnosci/</a> )	str. 55

Biuletyn przygotowano w Wojewódzkim Urzędzie Pracy w Toruniu  
Wykorzystano dane ze *Sprawozdania MPiPS-01 o rynku pracy* oraz informacje własne  
Wszelkie uwagi prosimy kierować pod nr tel.: 56-66-93-950  
<http://www.wup.torun.pl> e-mail: [analizy@wup.torun.pl](mailto:analizy@wup.torun.pl)

Przy publikowaniu danych prosimy o podanie źródła

## SYTUACJA NA RYNKU PRACY WOJEWÓDZTWA KUJAWSKO-POMORSKIEGO W SIERPNIU 2013 ROKU

Według stanu w dniu 31 sierpnia 2013 roku w województwie kujawsko-pomorskim zarejestrowanych pozostawało **142 694 bezrobotnych**. Było to o 1122 osoby (0,8%) mniej niż w końcu poprzedniego miesiąca, ale o 6230 osób (4,6%) więcej niż w końcu sierpnia 2012 roku.

**BEZROBOTNI W WOJEWÓDZTWIE KUJAWSKO-POMORSKIM W LATACH 2012 - 2013  
STAN W KOŃCU MIESIĄCA**

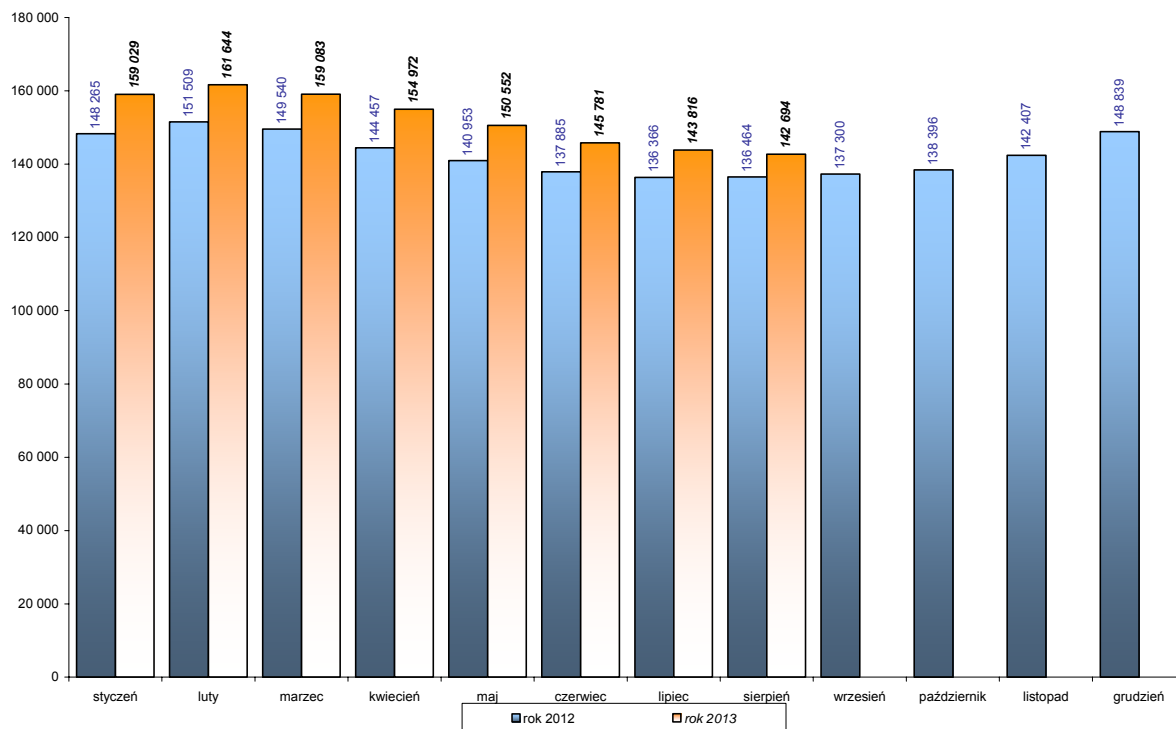

Źródło: opracowanie własne na podstawie MPIPS-01 Sprawozdanie o rynku pracy

Spadek liczby bezrobotnych, w odniesieniu do poprzedniego miesiąca, wystąpił w 13 powiatach (od 4 osób w powiecie aleksandrowskim do 273 osób w Bydgoszczy). Wzrost odnotowano w 10 powiatach (od 2 osób w powiatach bydgoskim i sępoleńskim do 168 osób w powiecie radziejowskim).

### ZMIANY W POPULACJI BEZROBOTNYCH

Wśród bezrobotnych przeważały **kobiety** (78 915 osób), które stanowiły 55,3% ogółu. Populacja bezrobotnych kobiet wzrosła w ciągu miesiąca o 235 osób (0,3%), a ich udział w liczbie bezrobotnych ogółem wzrósł o 0,6 pkt. proc.

**Prawo do pobierania zasiłku** posiadało w końcu sierpnia 2013 roku 23 790 bezrobotnych. W porównaniu z końcem lipca odnotowano tu spadek o 5,0%. Udział tej grupy w bezrobotnych ogółem wyniósł 16,7% (przed miesiącem – 17,4%). Zasiłek pobierało 14,9% bezrobotnych kobiet i 18,6% bezrobotnych mężczyzn.

W końcu sierpnia w województwie kujawsko-pomorskim zarejestrowanych pozostawało 6667 bezrobotnych **zwolnionych z przyczyn dotyczących zakładu pracy**, którzy stanowili 4,7% ogółu bezrobotnych (tak samo jak przed miesiącem). W porównaniu z końcem poprzedniego miesiąca populacja ta zmniejszyła się o 2,2%. W sierpniu do powiatowych urzędów pracy wpłynęły 3 zgłoszenia zamiaru zwolnienia pracowników dotyczące łącznie 144 osób (w lipcu były 2 zgłoszenia dotyczące 461 osób).

Liczba bezrobotnych **zamieszkałych na wsi** zmniejszyła się w ciągu miesiąca o 229 osób (0,4%) i wyniosła w końcu sierpnia 63 306 osób. Stanowiło to 44,4% ogółu bezrobotnych (przed miesiącem – 44,2%). W sierpniu w powiatowych urzędach pracy zarejestrowało się 6240 osób zamieszkałych na wsi (o 10,7% mniej niż w lipcu), a pracę podjęły 2904 osoby (o 17,6% mniej). Zatrudnienie subsydiowane stanowiło 14,7% podjęć pracy w tej grupie (w lipcu – 18,1%).

Według stanu w końcu sierpnia w województwie kujawsko-pomorskim zarejestrowanych pozostawało 5774 **bezrobotnych będących w okresie do 12 miesięcy od dnia ukończenia nauki** (o 10,5% więcej niż w końcu poprzedniego miesiąca). W liczbie tej było 1358 osób, które ukończyły szkoły wyższe do 27 roku życia (o 18,7% więcej niż przed miesiącem). Osoby będące w okresie do 12 miesięcy od dnia ukończenia nauki stanowią 4,0% ogółu bezrobotnych zarejestrowanych w PUP-ach (wobec 3,6% przed miesiącem). W sierpniu zarejestrowało się 1661 takich osób (o 27,7% mniej niż w lipcu), w tym 528 osób, które ukończyły szkołę wyższą do 27 roku życia – o 31,3% mniej, natomiast pracę podjęło 368 bezrobotnych z tej grupy (o 1 osobę mniej), w tym 130 osób, które ukończyły szkołę wyższą do 27 roku życia (o 11 osób – 9,2% więcej).

Według stanu w dniu 31 sierpnia 2013 roku w powiatowych urzędach pracy zarejestrowanych pozostawało **112 bezrobotnych cudzoziemców** (o 4 osoby mniej niż przed miesiącem).

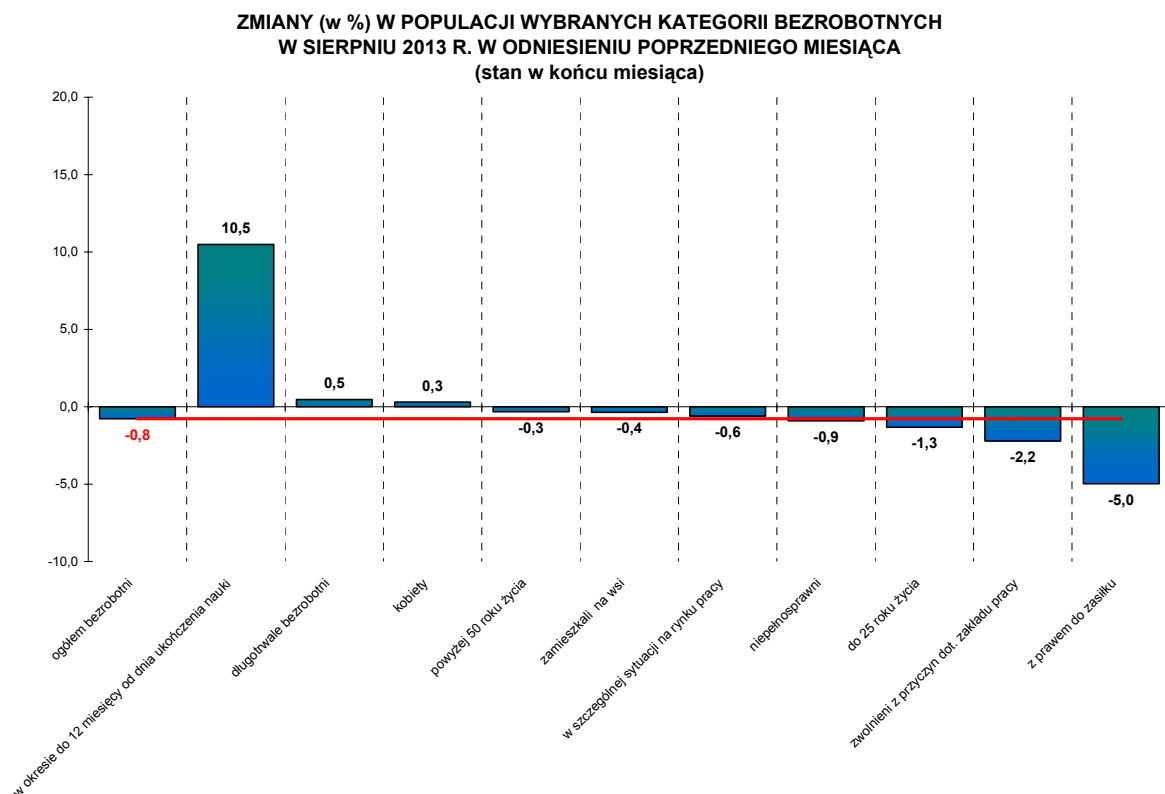

Źródło: opracowanie własne na podstawie MPIPS-01 Sprawozdanie o rynku pracy

Według stanu w dniu 31 sierpnia 2013 r. w województwie kujawsko-pomorskim zarejestrowanych było **131 981 bezrobotnych będących w szczególnej sytuacji na rynku pracy** (o 0,6% mniej niż przed miesiącem). Stanowili oni 92,5% wszystkich bezrobotnych w województwie (przed miesiącem – 92,3%). W sierpniu odnotowano następujące zmiany wśród tych kategorii bezrobotnych:

- **bezrobotni do 25 roku życia:** w sierpniu zarejestrowano 4508 takich osób (o 9,0% mniej niż w lipcu), natomiast pracę podjęło 1729 osób (o 8,5% mniej). Zatrudnienie subsydiowane stanowiło 10,9% podjęć pracy w tej grupie (w lipcu – 14,6%). W końcu sierpnia w rejestrach

PUP pozostawało 27 163 bezrobotnych do 25 roku życia (o 1,3% mniej niż w lipcu), którzy stanowili 19,0% ogółu bezrobotnych (przed miesiącem – 19,1%);

- **długotrwale bezrobotni:** w sierpniu status długotrwale bezrobotnych nabyły 6704 osoby (o 6,5% więcej niż w miesiącu poprzednim), natomiast pracę podjęło 2468 osób z tej kategorii (o 16,9% mniej). Zatrudnienie subsydiowane stanowiło 17,9% podjęć pracy w tej grupie (w lipcu – 22,2%). W końcu sierpnia w rejestrach PUP pozostawało 79 040 długotrwale bezrobotnych (o 0,5% więcej niż przed miesiącem), którzy stanowili 55,4% ogółu bezrobotnych (przed miesiącem – 54,7%);
- **kobiety, które nie podjęły zatrudnienia po urodzeniu dziecka:** w sierpniu zarejestrowały się 1024 takie osoby (o 0,6% więcej niż w lipcu), natomiast pracę podjęło 279 osób (o 6,4% mniej). W końcu sierpnia w rejestrach PUP pozostawało 18 829 bezrobotnych kobiet, które nie podjęły zatrudnienia po urodzeniu dziecka (o 0,4% więcej niż przed miesiącem); stanowiło to 13,2% ogółu bezrobotnych (przed miesiącem – 13,0%);
- **bezrobotni powyżej 50 roku życia:** w sierpniu status bezrobotnych powyżej 50 roku życia nabyło 2450 osób (o 19,4% mniej niż w lipcu), natomiast pracę podjęło 1014 bezrobotnych z tej kategorii (o 14,5% mniej). Zatrudnienie subsydiowane stanowiło 21,2% podjęć pracy w tej grupie (w lipcu – 23,2%). W końcu sierpnia w rejestrach PUP pozostawało 31 385 bezrobotnych powyżej 50 roku życia (o 0,3% mniej niż przed miesiącem), którzy stanowili 22,0% ogółu bezrobotnych (przed miesiącem – 21,9%);
- **bezrobotni bez kwalifikacji zawodowych:** w sierpniu zarejestrowano 4788 takich osób (o 11,3% mniej niż w lipcu), natomiast pracę podjęło 1611 osób (o 10,5% mniej). W końcu sierpnia w rejestrach PUP pozostawało 48 839 bezrobotnych bez kwalifikacji zawodowych (o 0,6% mniej niż przed miesiącem), którzy stanowili 34,2% ogółu bezrobotnych w województwie (tak samo jak przed miesiącem);
- **bezrobotni bez doświadczenia zawodowego:** w sierpniu zarejestrowały się 4072 takie osoby (o 6,2% mniej niż w lipcu), natomiast pracę podjęło 1237 osób (o 0,9% mniej). W końcu sierpnia w rejestrach PUP pozostawało 31 734 bezrobotnych bez doświadczenia zawodowego (o 0,5% więcej niż przed miesiącem), którzy stanowili 22,2% ogółu bezrobotnych (przed miesiącem – 22,0%);
- **bezrobotni bez wykształcenia średniego:** w sierpniu zarejestrowano 7281 takich osób (o 11,2% mniej niż w lipcu), natomiast pracę podjęło 3261 osób (o 15,3% mniej). W końcu sierpnia w rejestrach PUP pozostawało 87 415 bezrobotnych bez wykształcenia średniego (o 1,3% mniej niż w końcu lipca), którzy stanowili 61,3% ogółu bezrobotnych w województwie (przed miesiącem – 61,6%);
- **bezrobotni samotnie wychowujący co najmniej jedno dziecko do 18 roku życia:** w sierpniu status bezrobotnych samotnie wychowujących co najmniej jedno dziecko do 18 roku życia nabyło 1276 osób (o 5,5% mniej niż w lipcu), natomiast pracę podjęło 511 bezrobotnych z tej kategorii (o 9,7% mniej). W końcu miesiąca w rejestrach PUP pozostawało 15 648 bezrobotnych samotnie wychowujących co najmniej jedno dziecko do 18 roku życia (o 0,4% więcej niż w lipcu), którzy stanowili 11,0% ogółu bezrobotnych (przed miesiącem – 10,8%);
- **bezrobotni, którzy po odbyciu kary pozbawienia wolności nie podjęli zatrudnienia:** w sierpniu zarejestrowało się 289 takich osób (o 0,7% mniej niż w lipcu), natomiast pracę podjęło 46 osób (o 20,7% mniej). W końcu sierpnia w rejestrach PUP pozostawało 2961 bezrobotnych, którzy po odbyciu kary pozbawienia wolności nie podjęli zatrudnienia (o 1,2% mniej niż przed miesiącem), co stanowiło 2,1% ogółu bezrobotnych (tak samo jak przed miesiącem);
- **bezrobotni niepełnosprawni:** w sierpniu status bezrobotnych niepełnosprawnych nabyło 686 osób (o 13,8% mniej niż w lipcu), natomiast pracę podjęło 327 osób z tej kategorii bezrobotnych (o 4,4% mniej). W końcu miesiąca w rejestrach PUP pozostawało 6217 bezrobotnych niepełnosprawnych (o 0,9% mniej niż przed miesiącem), którzy stanowili 4,4% ogółu bezrobotnych w województwie (tak samo jak przed miesiącem);

- **bezrobotni po zakończeniu realizacji kontraktu socjalnego:** w sierpniu zarejestrowano 8 takich osób (w lipcu – 4 osoby), 4 osoby podjęły pracę (w lipcu – 3 osoby); w końcu miesiąca w rejestrach PUP pozostawały 93 takie osoby (tak samo jak przed miesiącem).

W sierpniu 2013 roku w powiatowych urzędach pracy **zarejestrowało się 14 484 nowych bezrobotnych** (o 10,5% mniej niż w miesiącu poprzednim, ale o 6,5% więcej niż w sierpniu 2012 r.). Osoby zgłaszające się do rejestracji po raz pierwszy stanowiły 16,3% tej populacji (w miesiącu poprzednim – 20,2%).

Wśród ogółu rejestrujących się w sierpniu było m. in. 45 osób powracających po pracach interwencyjnych (w lipcu – 53 osoby), 301 osób po robotach publicznych (w lipcu – 226 osób), 1676 osób po zakończeniu stażu (w lipcu – 560 osób), 1018 osób po szkoleniu (w lipcu – 854 osoby), 312 osób po pracach społecznie użytecznych (w lipcu – 188 osób), 1 osoba po odbyciu przygotowania zawodowego dorosłych (w lipcu – nie było takich osób).

### AKTYWIZACJA BEZROBOTNYCH W SIERPNIU 2013 R.

W sierpniu 2013 roku z rejestrów PUP w województwie kujawsko-pomorskim **wyłączono 15 606 bezrobotnych** (o 14,0% mniej niż w poprzednim miesiącu, ale o 15,6% więcej niż w sierpniu 2012 r.).

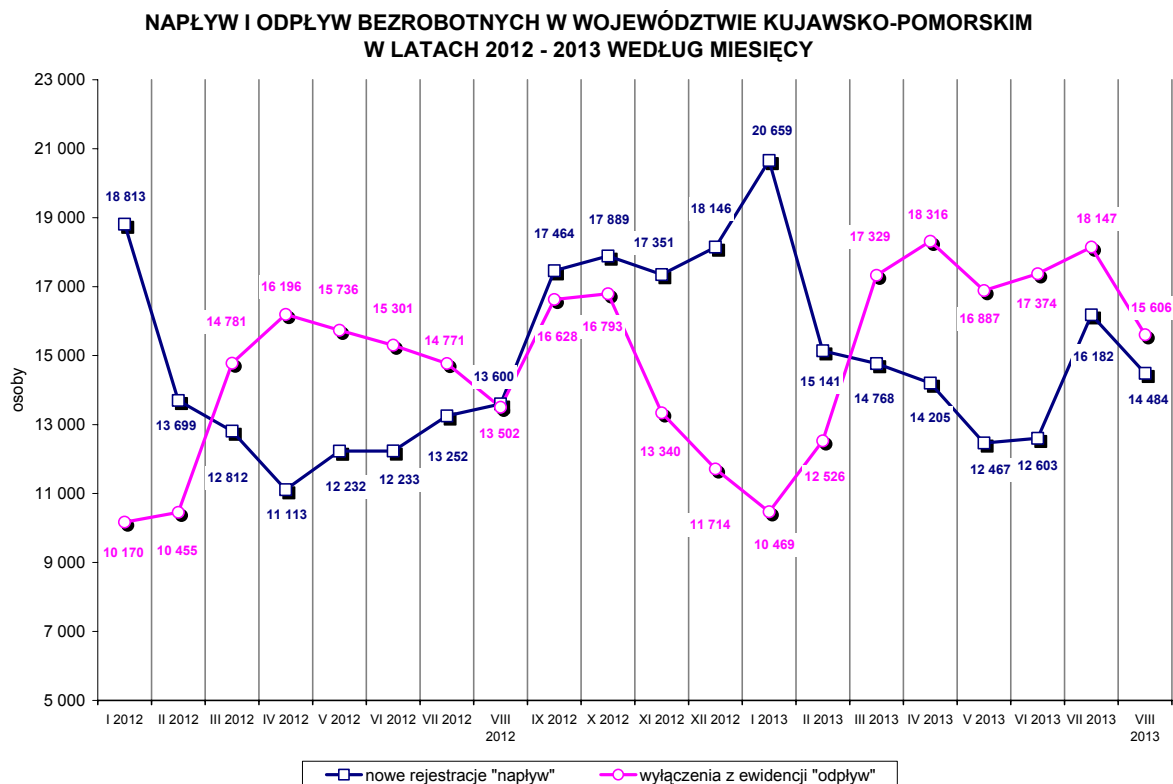

Źródło: opracowanie własne na podstawie MPiPS-01 Sprawozdanie o rynku pracy

**Podjęcia pracy** – 6976 osób – stanowiły 44,7% ogółu wyłączeń (w lipcu było to odpowiednio: 8007 osób i 44,1%). Zatrudnienie niesubsydiowane podjęło 6000 bezrobotnych (o 9,9% mniej niż w lipcu), natomiast zatrudnienie subsydiowane – 976 osób (o 27,5% mniej). Prace interwencyjne rozpoczęło 113 osób (o 47 osób mniej niż w lipcu), natomiast roboty publiczne – 348 osób (o 71 mniej). W sierpniu 143 bezrobotnych zostało wyłączonych z ewidencji z powodu podjęcia działalności gospodarczej (w lipcu – 164 osoby), a 289 osób podjęło pracę dzięki refundacji pracodawcom kosztów zatrudnienia bezrobotnego (wobec 254 osób w lipcu). Inne formy zatrudnienia subsydiowanego (w tym działalność gospodarczą dzięki dotacjom z działania 6.2 PO KL w ramach projektu systemowego „Przedsiębiorczość szansą na rozwój regionu kujawsko-pomorskiego”) podjęło 83 bezrobotnych (w lipcu – 350 osób).

Z powodu **rozpoczęcia szkolenia** z ewidencji wyłączono 900 bezrobotnych (o 141 osób więcej niż w lipcu), **staże** rozpoczęło 1243 bezrobotnych (o 362 osoby mniej), **prace społecznie użyteczne** podjęło 357 bezrobotnych (o 25 osób mniej), 2 osoby rozpoczęły **przygotowanie zawodowe dorosłych** (w lipcu – nikt).

Według stanu w dniu 31 sierpnia 2013 roku w województwie kujawsko-pomorskim **w podstawowych formach aktywizacji uczestniczyło łącznie 22 729 bezrobotnych** (wobec 23 626 osób w końcu lipca), w tym:

- 386 bezrobotnych odbywało szkolenia (w lipcu – 568 osób),
- 10 529 bezrobotnych odbywało staże (w lipcu – 11 291 osób),
- 9 bezrobotnych odbywało przygotowanie zawodowe dorosłych (w lipcu – 7 osób),
- 1454 osoby pracowały w ramach prac interwencyjnych (w lipcu – 1453 osoby),
- 2549 osób pracowało w ramach robót publicznych (w lipcu – 2612 osób),
- 2883 osoby odbywały prace społecznie użyteczne (w lipcu – 2896 osób),
- 4919 osób zatrudnionych było w ramach refundacji kosztów wyposażenia i doposażenia stanowiska pracy (w lipcu – 4799 osób);
- nie było osób, które odbywały szkolenia w ramach aktywnego poszukiwania pracy (podobnie jak w lipcu).

W sierpniu 2013 roku w województwie kujawsko-pomorskim 1442 osoby rozpoczęły udział w **działaniach realizowanych w ramach projektów współfinansowanych z EFS** (w lipcu – 1601 osób), w tym 1250 osób – w projektach systemowych realizowanych przez powiatowe urzędy pracy (w lipcu – 1519 osób), a 93 bezrobotnych rozpoczęło uczestnictwo w projektach konkursowych realizowanych przez powiatowe urzędy pracy (w lipcu – 41 osób).

Według stanu w końcu sierpnia 2013 r. w Priorytecie VI PO KL, w ramach projektów oferujących bezpośrednie wsparcie dla osób, realizowane były 64 projekty, w ramach których wsparciem zostaną objęte łącznie 20 093 osoby.

### **WOLNE MIEJSCA PRACY I MIEJSCA AKTYWIZACJI ZAWODOWEJ**

**W sierpniu 2013 roku zgłoszono** do powiatowych urzędów pracy w województwie kujawsko-pomorskim **5580 wolnych miejsc pracy i miejsc aktywizacji zawodowej** (o 7,0% mniej niż w poprzednim miesiącu, ale o 2,6% więcej niż w sierpniu 2012 r.). Były to:

- **1253 wolne miejsca aktywizacji zawodowej** (w lipcu – 1823 propozycje, w sierpniu 2012 r. – 1649). Wśród nich było 968 propozycji stażu (o 502 mniej niż w poprzednim miesiącu i o 414 mniej niż w sierpniu ub. r.), 285 propozycji odbywania prac społecznie użytecznych (o 68 mniej niż w poprzednim miesiącu, ale o 18 więcej niż w sierpniu 2012 r.); nie było propozycji odbywania przygotowania zawodowego dorosłych (tak samo jak przed miesiącem i przed rokiem);
- **4327 propozycji zatrudnienia lub innej pracy zarobkowej** (705 na zatrudnienie subsydiowane i 3622 na zatrudnienie niesubsydiowane). Liczba propozycji zatrudnienia lub innej pracy zarobkowej wzrosła w odniesieniu do poprzedniego miesiąca o 3,6% (151 miejsc), a w odniesieniu do sierpnia 2012 r. zwiększyła się o 14,1% (536 miejsc). Liczba propozycji na zatrudnienie niesubsydiowane wzrosła w stosunku do poprzedniego miesiąca o 8,4%, a w odniesieniu do sierpnia 2012 r. o 30,7%. Liczba propozycji na zatrudnienie subsydiowane zmniejszyła się o 15,5% w stosunku do poprzedniego miesiąca i o 30,9% w stosunku do sierpnia 2012 r.).

Dla niepełnosprawnych zgłoszono 453 propozycje wolnych miejsc pracy i miejsc aktywizacji zawodowej (w tym 103 na formy subsydiowane), dla osób w okresie do 12 miesięcy od dnia ukończenia nauki – 5 propozycji (w tym 4 na formy subsydiowane).

W końcu miesiąca do dyspozycji bezrobotnych i poszukujących pracy pozostawało 3598 wolnych miejsc pracy i miejsc aktywizacji zawodowej. Na jedną propozycję przypadało 40 bezrobotnych.



**Od początku roku powiatowe urzędy pracy w województwie kujawsko-pomorskim pozyskały 45 454 wolne miejsca pracy i miejsca aktywizacji zawodowej (o 20,4% więcej niż w analogicznym okresie roku 2012).**

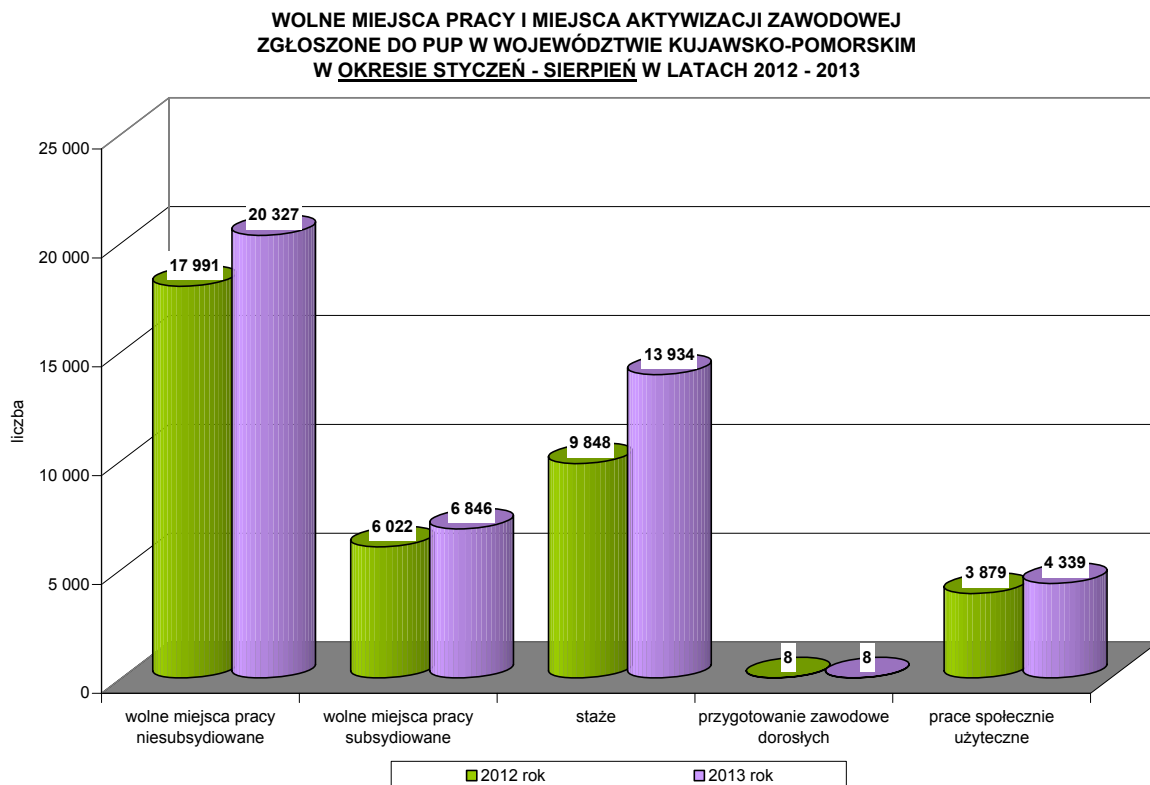

Źródło: opracowanie własne na podstawie MPiPS-01 Sprawozdanie o rynku pracy

Z powodu **rozpoczęcia realizacji indywidualnego programu zatrudnienia socjalnego lub podpisania kontraktu socjalnego** z ewidencji bezrobotnych wyłączono 1 bezrobotnego (w lipcu – 30 osób).

W sierpniu 2013 roku dla 3446 bezrobotnych oraz 18 poszukujących pracy przygotowano **Indywidualne Plany Działania** – IPD (w lipcu było to odpowiednio: 5154 bezrobotnych i 32 poszukujących pracy). W końcu miesiąca IPD realizowało 84 712 bezrobotnych oraz 865 poszukujących pracy (w końcu lipca: 83 711 bezrobotnych i 853 poszukujących pracy).

Z powodu **odmowy bez uzasadnionej przyczyny przyjęcia propozycji odpowiedniej pracy lub innej formy pomocy** wyłączono z ewidencji 432 bezrobotnych (w lipcu – 576 osób), natomiast 27,3% wyłączeń (4260 osób) spowodowane zostało **niepotwierdzeniem gotowości do podjęcia pracy** (w lipcu było to odpowiednio: 27,6% i 5012 osób).

W sierpniu 2013 roku 933 bezrobotnych (o 23,0% mniej niż w lipcu) nabyło uprawnienia do **dotatku aktywizacyjnego** (1 osoba została skierowana do pracy przez PUP, pozostałe podjęły pracę z własnej inicjatywy). W końcu miesiąca do otrzymywania dodatku aktywizacyjnego uprawnionych pozostawało 2645 osób, w tym 912 kobiet (w końcu lipca było to odpowiednio: 2972 osoby, w tym 1040 kobiet).

W końcu sierpnia 2013 roku w rejestrach PUP w województwie kujawsko-pomorskim, obok bezrobotnych, odnotowano również 2318 osób **poszukujących pracy** – o 24 osoby mniej niż przed miesiącem (w tym 1191 niepełnosprawnych niepozostających w zatrudnieniu, o 21 osób mniej). W ciągu miesiąca zarejestrowało się 221 osób poszukujących pracy (o 32,8% mniej niż w lipcu), a z rejestrów wyłączono 245 takich osób (o 22,5% mniej).



**BEZROBOTNI OBJĘCI AKTYWNYMI PROGRAMAMI RYNKU PRACY  
FINANSOWANYMI Z FUNDUSZU PRACY W LATACH 2010 - 2013**  
- stan w końcu miesiąca

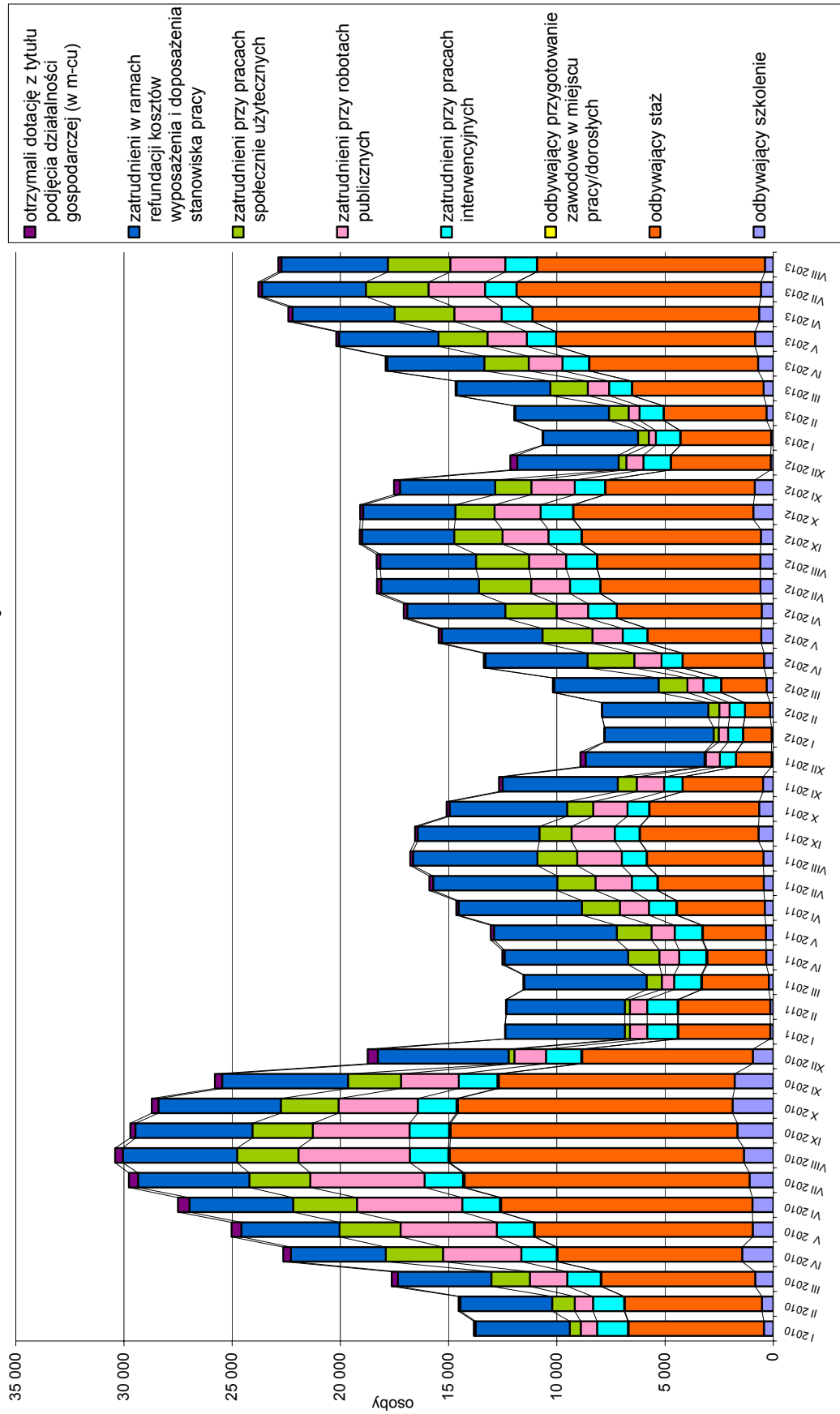

Źródło: opracowanie własne na podstawie danych z Powiatowych Urzędów Pracy i Sprawozdania MPIPS-01 o rynku pracy

**TABELA 1. STRUKTURA BEZROBOTNYCH - podstawowe dane**

31.08.2013

L.p.	WYSZCZEGÓLNIENIE	WOJEWÓDZTWO RAZEM			POWIATOWE URZĘDY PRACY												WŁOCŁAWEK		
		VIII/2013	VII/2013	Wzrost/ spadek	BYDGOSZCZ			GRUDZIĄDZ			DLA MIASTA TORUŃA	DLA POWIATU TORUNSKIEGO	GRODZKI	ZIEMSKI	RAZEM	GRODZKI	ZIEMSKI	RAZEM	
					GRODZKI	ZIEMSKI	RAZEM	GRODZKI	ZIEMSKI	RAZEM									
1.	Liczba bezrobotnych - stan w końcu miesiąca	<b>142 694</b>	143 816	-1 122	14 633	5 106	19 739	7 267	3 577	10 844	9 427	7 090	10 053	8 271	18 324				
	Liczba bezrobotnych - stan w końcu miesiąca poprzedniego	<b>143 816</b>	145 781	-1 965	14 906	5 104	20 010	7 487	3 554	11 041	9 386	7 198	10 322	8 421	18 743				
	wzrost/spadek (w liczbach)	<b>-1 122</b>	-1 965	x	-273	2	-271	-220	23	-197	41	-108	-269	-150	-419				
	wzrost/spadek (w %)	<b>-0,8</b>	-1,3	x	-1,8	0,0	-1,4	-2,9	0,6	-1,8	0,4	-1,5	-2,6	-1,8	-2,2				
	stopa bezrobocia (w %) lipiec 2013 r.	<b>x</b>	17,4	x	9,0	13,3	x	20,9	25,5	x	10,0	19,5	19,6	26,0	x				
2.	Bezrobotne kobiety	<b>78 915</b>	78 680	235	7 511	2 761	10 272	4 089	2 117	6 206	4 961	3 993	5 511	4 591	10 102				
3.	Bezrobotni z prawem do zasiłku	<b>23 790</b>	25 034	-1 244	2 714	738	3 452	1 283	558	1 841	1 388	956	1 489	1 170	2 659				
	- w tym kobiety	<b>11 766</b>	12 256	-490	1 401	394	1 795	642	256	898	739	516	761	494	1 255				
4.	Bezrobotni zamieszkali na wsi	<b>63 306</b>	63 535	-229	0	3 816	3 816	0	3 007	3 007	0	5 490	0	6 547	6 547				
	- w tym kobiety	<b>35 620</b>	35 373	247	0	2 094	2 094	0	1 772	1 772	0	3 115	0	3 612	3 612				
5.	Osoby będące w szczególnej sytuacji na rynku pracy	<b>131 981</b>	132 775	-794	12 925	4 651	17 576	6 763	3 395	10 158	8 278	6 581	9 376	7 843	17 219				
	- w tym kobiety	<b>72 406</b>	72 101	305	6 453	2 471	8 924	3 789	2 000	5 789	4 310	3 670	5 115	4 322	9 437				
6.	Bezrobotni do 25 roku życia	<b>27 163</b>	27 527	-364	1 852	1 031	2 883	1 023	741	1 764	1 251	1 589	1 198	1 467	2 665				
	- w tym kobiety	<b>15 202</b>	15 195	7	1 017	569	1 586	633	434	1 067	607	830	655	821	1 476				
7.	Długotrwale bezrobotni	<b>79 040</b>	78 674	366	6 352	2 435	8 787	4 462	2 151	6 613	4 194	3 496	6 797	5 578	12 375				
	- w tym kobiety	<b>47 471</b>	47 143	328	3 358	1 422	4 780	2 694	1 435	4 129	2 285	2 165	3 918	3 345	7 263				
8.	Bezrobotni powyżej 50 roku życia	<b>31 385</b>	31 485	-100	4 358	1 100	5 458	2 076	649	2 725	2 622	1 242	2 706	1 692	4 398				
	- w tym kobiety	<b>13 813</b>	13 677	136	1 771	434	2 205	968	283	1 251	1 176	548	1 308	744	2 052				
9.	Bezrobotni niepełnosprawni	<b>6 217</b>	6 274	-57	1 231	259	1 490	254	76	330	652	183	406	129	535				
	- w tym kobiety	<b>3 075</b>	3 074	1	553	121	674	128	49	177	292	97	206	69	275				

**TABELA 1. STRUKTURA BEZROBOTNYCH - podstawowe dane; CIĄG DALSZY**  
31.08.2013

L.p.		WYSZCZEGÓLNIENIE	POWIATOWE URZĘDY PRACY														ZNIN
			ALEKSANDRÓW KUJAŃSKI	BRODNICA	CHELMNO	GOLUB- DOBRYŃ	INOWROCŁAW	LIPNO	MOGIŁNO	NAKŁO NAD NOTECIĄ	RADZIEJÓW	RYPIN	SĘPOLNO KRAJEŃSKIE	ŚWIECIE	TUCHOLA	WĄBRZEŻNO	
1.			4 589	4 117	4 267	4 115	14 768	6 538	3 901	6 216	3 939	3 445	3 217	5 886	3 791	3 068	5 413
Liczba bezrobotnych - stan w końcu miesiąca																	
Liczba bezrobotnych - stan w końcu miesiąca poprzedniego			4 593	4 239	4 341	4 032	14 812	6 433	3 858	6 381	3 771	3 416	3 215	6 020	3 815	3 034	5 478
wzrost/spadek (w liczbach)			-4	-122	-74	83	-44	105	43	-165	168	29	2	-134	-24	34	-65
wzrost/spadek (w %)			-0,1	-2,9	-1,7	2,1	-0,3	1,6	1,1	-2,6	4,5	0,8	0,1	-2,2	-0,6	1,1	-1,2
stopa bezrobocia (w %) lipiec 2013 r.			21,9	14,4	24,2	23,5	23,0	26,3	21,4	22,8	23,7	20,0	23,4	17,2	21,1	21,8	21,5
2. Bezrobotne kobiety			2 302	2 602	2 392	2 320	8 149	3 449	2 278	3 415	2 116	2 119	1 858	3 424	2 114	1 748	3 095
Bezrobotni z prawem do zasiłku			702	500	828	667	2 833	1 037	857	1 271	527	312	643	966	706	545	1 100
- w tym kobiety			342	243	466	333	1 404	451	393	621	233	152	313	474	316	270	552
Bezrobotni zamieszkalni na wsi			2 630	2 382	2 655	2 375	5 197	4 639	2 356	3 504	2 938	2 086	1 890	4 104	2 689	1 868	3 133
- w tym kobiety			1 320	1 506	1 510	1 308	2 895	2 461	1 382	1 928	1 593	1 255	1 084	2 402	1 502	1 042	1 839
Osoby będące w szczególnej sytuacji na rynku pracy			4 285	3 807	4 027	3 848	13 641	6 201	3 625	5 801	3 696	3 255	3 005	5 491	3 548	2 927	5 012
- w tym kobiety			2 130	2 410	2 240	2 161	7 459	3 277	2 120	3 136	1 983	2 002	1 709	3 168	1 964	1 664	2 853
Bezrobotni do 25 roku życia			872	949	863	1 009	2 832	1 594	949	1 301	947	895	736	1 322	999	659	1 084
- w tym kobiety			450	639	501	570	1 485	824	546	748	496	534	436	794	576	400	637
Długotrwale bezrobotni			2 678	1 978	2 503	2 399	8 639	3 887	2 023	3 273	2 380	1 991	1 716	3 212	2 018	1 883	2 995
- w tym kobiety			1 434	1 430	1 479	1 495	5 177	2 272	1 316	1 970	1 361	1 401	1 117	2 081	1 252	1 161	1 903
Bezrobotni powyżej 50 roku życia			998	777	872	675	3 244	984	695	1 282	681	629	676	1 118	631	581	1 097
- w tym kobiety			391	360	399	296	1 522	412	325	503	317	289	281	503	246	248	489
Bezrobotni niepełnosprawni			161	138	126	159	552	80	111	339	117	141	150	337	281	199	136
- w tym kobiety			74	73	66	101	289	42	58	160	72	71	76	181	130	96	71

TABELA 2. WYBRANE KATEGORIE BEZROBOTNYCH CZĘŚĆ 1

31.08.2013

L.p.	WYSZCZEGÓLNIENIE	WOJEWÓDZTWO RAZEM			POWIATOWE URZĘDY PRACY													
		VIII/2013	VII/2013	Wzrost/ spadek	BYDGOSZCZ			GRUDZIĄDZ			DLA MIASTA TORUNIA	DLA POWIATU TORUNSKIEGO	WŁOCŁAWEK					
					GRODZKI	ZIEMSKI	RAZEM	GRODZKI	ZIEMSKI	RAZEM			GRODZKI	ZIEMSKI	RAZEM			
1.	Osoby będące w szczególnej sytuacji na rynku pracy																	
	- nowe rejestracje w miesiącu	16 159	17 388	-1 229	1 592	610	2 202	988	531	1 519	1 060	829	887	901	1 788			
	od 1.01.	132 940	116 781	x	14 665	5 333	19 998	7 259	3 591	10 850	9 044	7 383	7 567	6 466	14 033			
	- podjęcia pracy w miesiącu	5 859	6 568	-709	566	216	782	420	212	632	359	316	290	343	633			
	od 1.01.	47 577	41 718	x	4 430	1 714	6 144	2 770	1 598	4 368	2 664	2 340	2 517	2 751	5 268			
2.	-liczba bezrobotnych w końcu okresu	131 981	132 775	-794	12 925	4 651	17 576	6 763	3 395	10 158	8 278	6 581	9 376	7 843	17 219			
	Osoby w okresie do 12 miesięcy od dnia ukończenia nauki																	
	- nowe rejestracje w miesiącu	1 661	2 298	-637	189	93	282	64	46	110	101	70	87	108	195			
	od 1.01.	14 482	12 821	x	1 504	631	2 135	630	394	1 024	907	854	711	768	1 479			
	- podjęcia pracy w miesiącu	368	369	-1	45	15	60	27	9	36	27	26	23	16	39			
3.	od 1.01.	4 025	3 657	x	504	176	680	170	96	266	263	211	194	199	393			
	-liczba bezrobotnych w końcu okresu	5 774	5 226	548	523	236	759	167	112	279	307	369	255	293	548			
	Bezrobotni, którzy ukończyli szkołę wyższą, do 27 roku życia																	
	- nowe rejestracje w miesiącu	528	769	-241	104	34	138	16	8	24	52	21	29	31	60			
	od 1.01.	3 645	3 117	x	683	189	872	137	54	191	391	144	216	191	407			
4.	- podjęcia pracy w miesiącu	130	119	11	21	5	26	5	2	7	13	8	13	3	16			
	od 1.01.	1 373	1 243	x	259	67	326	49	18	67	128	56	84	70	154			
	-liczba bezrobotnych w końcu okresu	1 358	1 144	214	226	67	293	26	13	39	124	61	69	79	148			
	Cudzoziemcy																	
	- nowe rejestracje w miesiącu	9	17	-8	2	0	2	1	0	1	0	0	1	1	2			
5.	od 1.01.	124	115	x	20	11	31	5	0	5	26	3	10	4	14			
	- podjęcia pracy w miesiącu	5	7	-2	1	0	1	0	0	0	1	0	0	0	0			
	od 1.01.	47	42	x	11	2	13	2	0	2	7	1	3	0	3			
	-liczba bezrobotnych w końcu okresu	112	116	-4	20	4	24	8	1	9	20	2	6	5	11			
	Kobiety, które nie podjęły zatrudnienia po urodzeniu dziecka																	
6.	- nowe rejestracje w miesiącu	1 024	1 018	6	78	42	120	79	38	117	56	49	41	42	83			
	od 1.01.	7 204	6 180	x	721	294	1 015	411	202	613	530	326	366	312	678			
	- podjęcia pracy w miesiącu	279	298	-19	30	12	42	34	16	50	20	13	10	11	21			
	od 1.01.	2 063	1 784	x	197	75	272	157	100	257	121	78	101	90	191			
	-liczba bezrobotnych w końcu okresu	18 829	18 754	75	1 337	604	1 941	1 161	655	1 816	863	789	1 279	1 193	2 472			
7.	Bezrobotni po zakończeniu kontraktu socjalnego																	
	- nowe rejestracje w miesiącu	8	4	4	0	0	0	0	0	0	6	0	0	0	0			
	od 1.01.	46	38	x	0	0	0	0	0	0	17	8	0	0	0			
	- podjęcia pracy w miesiącu	4	3	1	0	0	0	0	0	0	3	1	0	0	0			
	od 1.01.	17	13	x	0	0	0	0	0	0	5	3	0	0	0			
8.	-liczba bezrobotnych w końcu okresu	93	93	0	0	0	0	0	0	0	10	22	0	0	0			

TABELA 2. WYBRANE KATEGORIE BEZROBOTNYCH CZĘŚĆ 1 - CIĄG DALSZY  
31.08.2013

		POWIATOWE URZĘDY PRACY																			
L.p.	WYSZCZEGÓLNIENIE	ALEKSANDRÓW KUJAWSKI	BRODNICA	CHELMNO	GOLUB-DOBRZYŃ	INOWROCŁAW	LIPNO	MOGILNO	NAKŁO NAD NOTECIĄ	RADZIEJÓW	RYPIN	SĘPOLNO KRAJEŃSKIE	ŚWIECIE	TUCHOŁA	WĄBRZEŻNO	ŻNIN					
1.	Osoby będące w szczególnej sytuacji na rynku pracy	495	606	442	422	1 364	746	424	761	454	412	532	677	423	352	651					
	- nowe rejestracje w miesiącu	4 053	4 572	3 918	3 623	11 595	5 693	3 456	6 666	3 254	3 141	3 856	5 893	3 497	2 838	5 577					
	od 1.01.	190	209	180	105	490	192	145	313	160	120	243	260	200	95	235					
	- podjęcia pracy w miesiącu	1 475	1 560	1 458	1 012	4 554	1 740	1 320	2 556	1 066	1 166	1 728	2 498	1 350	1 066	2 244					
2.	od 1.01.	4 285	3 807	4 027	3 848	13 641	6 201	3 625	5 801	3 696	3 255	3 005	5 491	3 548	2 927	5 012					
	-liczba bezrobotnych w końcu okresu																				
	Osoby w okresie do 12 miesięcy od dnia ukończenia nauki	31	72	47	46	143	79	50	81	63	44	31	69	49	31	67					
	- nowe rejestracje w miesiącu	409	627	428	442	1 225	662	425	639	450	372	356	716	435	313	584					
3.	od 1.01.	11	15	14	2	30	17	5	20	6	7	4	16	19	5	9					
	- podjęcia pracy w miesiącu	107	167	117	85	378	119	97	195	72	110	107	257	140	102	159					
	od 1.01.	164	234	181	191	518	343	223	265	226	181	138	272	198	126	252					
	-liczba bezrobotnych w końcu okresu																				
4.	Bezrobotni, którzy ukończyli szkołę wyższą, do 27 roku życia	9	24	13	11	27	24	12	31	23	7	6	11	10	4	21					
	- nowe rejestracje w miesiącu	106	132	77	78	221	116	79	171	120	79	71	106	97	51	136					
	od 1.01.	3	5	5	1	7	6	2	9	6	3	0	2	6	1	4					
	- podjęcia pracy w miesiącu	39	45	35	20	116	41	34	69	27	35	27	41	38	17	58					
5.	od 1.01.	39	53	26	27	83	59	37	78	58	42	29	54	32	17	59					
	-liczba bezrobotnych w końcu okresu																				
	Cudzoziemcy	0	1	0	0	0	0	0	1	0	0	0	1	1	0	0					
	- nowe rejestracje w miesiącu	2	4	3	1	7	1	2	6	1	1	0	6	5	3	3					
6.	od 1.01.	0	0	0	0	0	1	0	2	0	0	0	0	0	0	0					
	- podjęcia pracy w miesiącu	0	0	0	1	2	3	0	4	0	0	0	3	3	2	3					
	od 1.01.	0	0	0	1	8	2	1	5	1	3	1	4	5	3	1					
	-liczba bezrobotnych w końcu okresu	7	3	1	1	8	2	1	5	1	3	1	4	5	3	1					
7.	Kobiety, które nie podjęły zatrudnienia po urodzeniu dziecka	24	56	19	32	56	66	42	45	24	52	34	52	26	23	48					
	- nowe rejestracje w miesiącu	218	390	177	229	380	372	206	378	205	248	203	392	186	147	311					
	od 1.01.	7	16	9	6	17	3	7	9	4	12	7	12	10	6	8					
	- podjęcia pracy w miesiącu	51	107	51	37	149	57	49	123	44	64	79	147	58	43	85					
8.	od 1.01.	615	853	508	612	1 566	1 111	487	935	568	687	471	860	504	387	784					
	-liczba bezrobotnych w końcu okresu																				
	Bezrobotni po zakończeniu kontraktu socjalnego	0	2	0	0	0	0	0	0	0	0	0	0	0	0	0					
	- nowe rejestracje w miesiącu	0	9	0	1	3	1	0	0	0	0	0	7	0	0	0					
9.	od 1.01.	0	0	0	0	0	0	0	0	0	0	0	0	0	0	0					
	- podjęcia pracy w miesiącu	0	4	0	0	3	0	0	0	0	0	0	2	0	0	0					
	od 1.01.	0	37	0	1	15	1	0	0	0	0	0	7	0	0	0					
	-liczba bezrobotnych w końcu okresu																				



Wyszczególnienie		Powiatowe Urzędy Pracy														
Lp.	Wyszczególnienie	Aleksandrów Kujawski	Brodnica	Chełmno	Golub-Dobrzyń	Inowrocław	Lipno	Mogilno	Nakło nad Notecią	Radziejów	Rypin	Sępólno Krajeńskie	Świecie	Tuchola	Wąbrzeźno	Znin
	Bezrobotni bez kwalifikacji zawodowych	96	191	106	91	431	292	130	206	156	133	148	222	128	120	155
7.	- nowe rejestracje w miesiącu															
	od 1.01.	886	1 459	1 068	802	3 732	2 346	964	1 808	1 019	1 050	1 018	1 845	1 012	969	1 326
	- podjęcie pracy w miesiącu	38	75	56	33	149	82	35	77	46	31	50	74	55	35	44
	od 1.01.	342	451	389	224	1 379	723	390	626	321	397	404	747	325	422	499
	-liczba bezrobotnych w końcu okresu	1 482	1 506	1 508	1 211	5 659	3 150	1 203	1 932	1 350	1 423	980	2 113	1 222	1 317	1 499
	Bezrobotni bez doświadczenia zawodowego															
8.	- nowe rejestracje w miesiącu	112	163	84	130	290	286	118	169	159	116	124	139	117	90	145
	od 1.01.	943	988	762	957	2 232	1 825	784	1 357	953	764	760	1 236	829	635	1 098
	- podjęcie pracy w miesiącu	40	54	26	28	87	57	27	62	38	38	39	57	48	15	26
	od 1.01.	272	302	213	220	782	399	278	446	234	237	242	497	284	206	356
	-liczba bezrobotnych w końcu okresu	1 113	907	836	1 158	3 044	2 460	936	1 308	1 267	978	753	1 287	972	746	1 087
	Bezrobotni bez wykształcenia średniego															
9.	- nowe rejestracje w miesiącu	228	259	208	193	543	330	166	379	164	182	277	341	199	150	286
	od 1.01.	1 802	2 302	1 937	1 648	4 903	2 734	1 508	3 520	1 337	1 480	2 088	2 863	1 712	1 362	2 771
	- podjęcie pracy w miesiącu	94	109	119	53	259	91	83	196	79	67	159	155	117	53	155
	od 1.01.	899	967	960	596	2 400	1 021	771	1 725	591	751	1 133	1 499	836	670	1 425
	-liczba bezrobotnych w końcu okresu	2 918	2 400	2 945	2 582	8 710	4 149	2 306	4 113	2 246	2 029	2 029	3 729	2 417	2 057	3 272
	Bezrobotni samodzielnie wychowujący co najmniej jedno dziecko do 18 roku życia															
10.	- nowe rejestracje w miesiącu	30	34	34	16	82	48	37	53	17	27	33	49	34	27	54
	od 1.01.	264	245	283	198	655	386	198	448	138	220	239	453	225	191	368
	- podjęcie pracy w miesiącu	17	8	19	9	31	13	13	27	7	9	12	21	13	8	15
	od 1.01.	92	84	155	56	371	101	88	214	50	87	93	201	81	83	144
	-liczba bezrobotnych w końcu okresu	491	432	495	337	1 474	710	327	754	267	363	307	527	388	368	530
	Bezrobotni, którzy po odbyciu kary pozbawienia wolności nie podjęli zatrudnienia															
11.	- nowe rejestracje w miesiącu	5	8	8	3	21	9	4	11	3	3	7	11	8	4	16
	od 1.01.	61	77	77	42	222	90	46	112	28	47	36	101	43	55	76
	- podjęcie pracy w miesiącu	0	1	3	0	5	0	0	0	0	2	0	2	1	1	0
	od 1.01.	8	5	10	5	28	7	7	17	8	11	5	13	9	7	5
	-liczba bezrobotnych w końcu okresu	89	60	108	51	305	101	62	108	42	42	44	99	50	64	85





**TABELA 4. ZGŁOSZENIA ZAMIARU ZWOLNIENI Z PRZYCZYN DOTYCZĄCYCH ZAKŁADU PRACY, ZWOLNIENIA MONITOROWANE  
I BEZROBOTNI ZWOLNIENI Z PRZYCZYN DOTYCZĄCYCH ZAKŁADU PRACY - CIĄG DALSZY**  
31.08.2013

L.p.		WYSZCZEGÓLNIENIE	POWIATOWE URZĘDY PRACY																WABRZEŻNO	TUCHOLA	ŚWIECIE	SĘPÓLNO KRAJEŃSKIE	RYPIN	RADZIEJÓW	NAKŁO NAD NOTECIĄ	MOGIŁNO	LIPNO	INOWROCŁAW	GOLUB- DOBRZYŃ	CHEŁMNO	BRODNICA	ALEKSANDRÓW KUJAWSKI	ŻNIN
1.		Zgłoszenia zamiaru zwolnień grupowych w miesiącu	0	0	0	0	0	0	0	0	0	0	0	0	0	0	0	0	0	0	0	0	0	0	0	0	0	0	0	0	0		
		liczba osób	0	0	0	0	0	0	0	0	0	0	0	0	0	0	0	0	0	0	0	0	0	0	0	0	0	0	0	0	0		
		Zgłoszenia zamiaru zwolnień grupowych od 01.01.	3	2	0	1	1	1	1	3	0	1	1	1	0	0	1	1	1	1	1	1	1	1	1	0	0	0	0	0	1		
		liczba osób	10	6	0	4	30	1	3	6	0	1	10	87	0	0	3	6	1	10	87	0	0	3	0	0	0	0	0	0	3		
2.		Zwolnienia grupowe w miesiącu	0	0	0	1	0	1	0	0	0	0	0	1	0	0	0	0	0	0	0	0	0	0	0	0	0	0	0	0	0		
		liczba osób	0	0	0	4	0	1	0	0	0	0	0	30	0	0	0	0	0	0	30	0	0	0	0	0	0	0	0	0	0		
		Zwolnienia grupowe od 1.01.	3	3	0	1	1	1	1	7	0	0	1	6	0	0	1	1	1	6	0	0	1	6	0	0	0	0	0	1			
		liczba osób	10	8	0	4	30	1	3	11	0	0	10	107	0	0	3	11	0	10	107	0	0	1	0	0	0	0	0	1			
3.		Zwolnienia monitorowane w miesiącu	0	0	0	0	0	0	0	0	0	0	0	0	0	0	0	0	0	0	0	0	0	0	0	0	0	0	0	0			
		liczba osób	0	0	0	0	0	0	0	0	0	0	0	0	0	0	0	0	0	0	0	0	0	0	0	0	0	0	0	0			
		Zwolnienia monitorowane od 1.01.	0	0	0	0	0	0	0	0	0	0	0	0	0	0	0	0	0	0	0	0	0	0	0	0	0	0	0	0			
		liczba osób	0	0	0	0	0	0	0	0	0	0	0	0	0	0	0	0	0	0	0	0	0	0	0	0	0	0	0	0			
Bezrobotni zwolnieni z przyczyn dotyczących zakładu pracy			12	20	40	14	72	16	23	55	1	3	27	25	16	2	19	1	55	1	3	27	25	16	2	19	1	1	1	1	1		
		- nowe rejestracje w miesiącu	10	11	20	10	27	5	13	22	1	2	18	8	8	2	8	1	22	1	2	18	8	8	2	8	2	2	2	2	2		
		- w tym kobiety	169	147	356	287	773	202	274	508	1	40	155	280	145	79	142	1	508	1	40	155	280	145	79	142	142	142	142	142	142		
		- w tym kobiety	84	78	184	151	354	77	110	197	1	20	64	124	55	50	60	1	197	1	20	64	124	55	50	60	60	60	60	60	60		
		- podjęcia pracy w miesiącu	11	8	14	11	58	18	28	25	0	0	8	21	7	3	2	0	25	0	0	8	21	7	3	2	2	2	2	2	2		
4.		- w tym kobiety	2	3	7	5	23	9	10	8	0	0	1	7	2	1	1	8	10	9	0	1	7	2	2	2	2	2	2	2	2		
		od 1.01.	105	54	93	105	307	142	111	232	1	13	69	136	63	25	47	1	232	1	13	69	136	63	25	47	47	47	47	47	47		
		- w tym kobiety	50	26	40	44	116	43	36	89	0	4	17	53	24	15	15	0	89	0	4	17	53	24	15	15	15	15	15	15	15		
		-liczba bezrobotnych w końcu okresu	222	149	292	200	684	267	259	448	9	29	124	300	142	60	122	9	448	9	29	124	300	142	60	122	122	122	122	122	122		
		- w tym kobiety	112	86	162	122	322	117	117	206	6	17	62	164	64	43	57	6	206	6	17	62	164	64	43	57	57	57	57	57	57		





TABELA 6. BILANS BEZROBOTNYCH KOBIEŃ W SIERPNIU 2013 ROKU

L.p.	WYSZCZEGÓLNIENIE	WOJEWÓDZTWO RAZEM			POWIATOWE URZĘDY PRACY										WŁOCŁAWIEK				
		VIII/2013	VII/2013	Wzrost/ spadek	BYDGOSZCZ					GRUDZIĄDZ					DLA POWIATU TORUNSKIEGO		POWIAT GRODZKI	POWIAT ZIEMSKI	RAZEM
					POWIAT GRODZKI	POWIAT ZIEMSKI	RAZEM	POWIAT GRODZKI	POWIAT ZIEMSKI	RAZEM	POWIAT GRODZKI	POWIAT ZIEMSKI	RAZEM	POWIAT GRODZKI	POWIAT ZIEMSKI	RAZEM			
1.	Bezrobotne według stanu w końcu miesiąca poprzedniego	78 680	78 301	379	7 533	2 726	10 259	4 175	2 072	6 247	4 858	4 005	5 617	4 598	10 215				
2.	Bezrobotne zarejestrowane w miesiącu	7 557	8 501	-944	819	317	1 136	486	279	765	580	400	394	371	765				
	po raz pierwszy	1 211	1 676	-465	221	75	296	46	23	69	112	59	54	64	118				
	po raz kolejny (od 1990 r.)	6 346	6 825	-479	598	242	840	440	256	696	468	341	340	307	647				
	po pracach interwencyjnych	27	38	-11	0	0	0	2	0	2	0	1	0	0	0				
	po robotach publicznych	146	110	36	0	3	3	16	42	58	0	0	3	16	19				
	po stażu	1 093	358	735	5	19	24	92	104	196	130	123	21	24	45				
	po odbyciu przygotowania zawodowego dorosłych	1	0	1	0	0	0	0	0	0	0	0	1	0	1				
	po szkoleniu	517	372	145	10	26	36	47	21	68	0	13	73	35	108				
	po pracach społecznie użytecznych	183	109	74	7	2	9	0	12	12	1	2	0	27	27				
	po zakończeniu indywidualnego programu zatrudnienia socjalnego lub kontraktu socjalnego	4	3	1	0	0	0	0	0	0	3	0	0	0	0				
3.	Osoby wyłączone z ewidencji bezrobotnych w miesiącu	7 322	8 122	-800	841	282	1 123	572	234	806	477	412	500	378	878				
a.	podjęcie pracy w miesiącu	3 260	3 480	-220	378	134	512	259	117	376	236	179	175	116	291				
	1) niesubsydowanej	2 843	2 918	-75	333	113	446	212	99	311	225	166	155	78	233				
	w tym pracy sezonowej	153	182	-29	0	0	0	56	14	70	0	0	0	0	0				
	2) subsydowanej	417	562	-145	45	21	66	47	18	65	11	13	20	38	58				
	- prac interwencyjnych	68	85	-17	2	0	2	0	0	0	1	9	2	1	3				
	- robót publicznych	136	167	-31	5	13	18	14	13	27	0	0	1	32	33				
	- podjęcia działalności gospodarczej	53	66	-13	15	3	18	8	0	8	0	3	1	0	1				
	- podjęcia pracy w ramach refundacji kosztów zatrudnienia	113	78	35	8	0	8	20	4	24	5	1	6	4	10				
	- inne	47	166	-119	15	5	20	5	1	6	5	0	10	1	11				
b.	rozpoczęcie szkolenia	444	341	103	9	10	19	64	20	84	39	15	69	41	110				
c.	rozpoczęcie stażu	785	1 027	-242	75	31	106	68	30	98	33	19	25	30	55				
d.	rozpoczęcie przygotowania zawodowego dorosłych	2	0	2	0	0	0	0	0	0	0	0	0	2	2				
e.	rozpoczęcie pracy społecznie użytecznej	231	257	-26	10	13	23	0	1	1	0	0	3	53	56				
f.	rozpoczęcie realizacji indywidualnego programu zatrudnienia socjalnego lub podpisania kontraktu socjalnego	1	17	-16	0	0	0	0	0	0	0	0	0	0	0				
g.	odmowa bez uzasadnionej przyczyny przyjęcia propozycji odpowiedniej pracy lub innej formy pomocy	158	175	-17	8	0	8	23	5	28	12	24	10	6	16				
h.	niepotwierdzenie gotowości do pracy	1 635	1 786	-151	270	70	340	105	34	139	125	123	143	84	227				
i.	dobrowolna rezygnacja ze statusu bezrobotnego	394	510	-116	36	15	51	35	12	47	14	29	33	21	54				
j.	podjęcie nauki	0	2	-2	0	0	0	0	0	0	0	0	0	0	0				
k.	ukończenie 60/65 lat	42	40	2	4	0	4	5	1	6	3	0	5	3	8				
l.	nabywanie praw emerytalnych lub rentowych	67	95	-28	3	3	6	1	11	12	2	1	3	1	4				
m.	nabywanie praw do świadczenia przedemerytalnego	102	104	-2	27	3	30	6	0	6	3	4	12	0	12				
n.	inne	201	288	-87	21	3	24	6	3	9	10	18	20	23	43				
4.	Bezrobotne według stanu w końcu miesiąca sprawozdawczego	78 915	78 680	235	7 511	2 761	10 272	4 089	2 117	6 206	4 961	3 993	5 511	4 591	10 102				
	- w tym zarejestrowani po raz pierwszy	13 374	13 472	-98	1 632	615	2 247	426	234	660	956	718	733	788	1 521				

TABELA 6. BILANS BEZROBOTNYCH KOBIET W SIERPNIU 2013 ROKU - ciąg dalszy

L.p.		WYSZCZEGÓLNIENIE	POWIATOWE URZĘDY PRACY														
			ALEKSANDRÓW KUJAŃSKI	BRODNICA	CHELMNO	GOLUB-DOBRZYŃ	INOWROCŁAW	LIPNO	MOGILNO	NAKŁO NAD NOTECIĄ	RADZIEJÓW	RYPIN	SĘPOLNO KRAJEŃSKIE	ŚWIECIE	TUCHOLA	WĄBRZEŻNO	ZNIN
1.	1.	Bezrobotne według stanu w końcu miesiąca poprzedniego	2 311	2 610	2 403	2 298	8 074	3 367	2 219	3 477	2 014	2 066	1 800	3 459	2 122	1 744	3 132
2.	2.	Bezrobotne zarejestrowane w miesiącu	216	295	184	205	577	326	227	303	215	204	241	290	190	160	278
		po raz pierwszy	19	39	24	26	90	49	25	43	31	35	29	57	28	24	38
		po raz kolejny (od 1990 r.)	197	256	160	179	487	277	202	260	184	169	212	233	162	136	240
		po pracach interwencyjnych	0	0	4	2	1	10	1	0	1	2	1	0	0	1	1
		po robotach publicznych	0	0	11	1	32	0	0	4	0	0	7	0	0	0	11
		po odbyciu przygotowania zawodowego dorosłych	61	78	8	45	11	82	48	15	111	27	51	7	27	3	1
		po szkoleniu	0	0	0	0	0	0	0	0	0	0	0	0	0	0	0
		po pracach społecznie użytecznych	31	8	29	0	41	0	22	28	0	16	20	20	0	32	45
		po zakończeniu indywidualnego programu zatrudnienia socjalnego lub kontraktu socjalnego	2	0	0	21	1	1	0	13	2	27	1	20	4	24	16
3.			0	1	0	0	0	0	0	0	0	0	0	0	0	0	0
a.		Osoby wyłączone z ewidencji bezrobotnych w miesiącu	225	303	195	183	502	244	168	365	113	151	183	325	198	156	315
		podjęcie pracy w miesiącu	118	118	93	105	257	94	78	144	75	57	89	130	114	63	131
		1) niesubsydowanej	113	108	67	105	234	77	73	116	72	51	79	113	107	51	96
		w tym pracy sezonowej	0	10	0	0	0	0	68	0	0	0	0	2	3	0	0
		2) subsydowanej	5	10	26	0	23	17	5	28	3	6	10	17	7	12	35
		- prac interwencyjnych	0	0	2	0	5	15	4	0	3	5	4	0	0	9	6
		- robot publicznych	0	1	23	0	4	0	0	0	0	0	5	0	0	0	25
		- podjęcia działalności gospodarczej	0	4	0	0	5	0	0	9	0	0	0	0	3	0	2
		- podjęcia pracy w ramach refundacji kosztów zatrudnienia	4	5	1	0	7	2	1	19	0	1	1	16	3	3	2
		- inne	1	0	0	0	2	0	0	0	0	0	0	1	1	0	0
b.		rozpoczęcie szkolenia	21	8	26	0	10	12	10	18	0	9	10	18	0	22	13
c.		rozpoczęcie stażu	29	68	2	29	72	13	37	50	0	17	26	48	23	15	45
d.		rozpoczęcie przygotowania zawodowego dorosłych	0	0	0	0	0	0	0	0	0	0	0	0	0	0	0
e.		rozpoczęcie pracy społecznie użytecznej	5	0	0	15	1	60	0	23	3	11	0	2	3	13	15
f.		rozpoczęcie realizacji indywidualnego programu zatrudnienia socjalnego lub podpisania kontraktu socjalnego	0	0	0	0	1	0	0	0	0	0	0	0	0	0	0
g.		odmowa bez uzasadnionej przyczyny przyjęcia propozycji odpowiedniej pracy lub innej formy pomocy	1	18	9	4	2	4	0	6	6	3	0	16	0	1	0
h.		niepotwierdzenie gotowości do pracy	38	59	44	1	119	20	21	80	6	33	39	72	38	21	90
i.		dobrowolna rezygnacja ze statusu bezrobotnego	6	20	12	18	10	17	7	22	6	17	12	13	10	17	12
j.		podjęcie nauki	0	0	0	0	0	0	0	0	0	0	0	0	0	0	0
k.		ukończenie 60/65 lat	3	0	0	0	5	0	3	5	1	0	2	1	1	0	0
l.		nabywanie praw emerytalnych lub rentowych	1	1	0	0	3	15	2	3	12	0	0	3	1	0	1
m.		nabywanie praw do świadczenia przedemerytalnego	1	3	2	0	12	0	7	6	1	1	3	5	3	0	3
n.		inne	2	8	7	11	10	9	3	8	3	3	2	17	5	4	5
4.		Bezrobotne według stanu w końcu miesiąca sprawozdawczego	2 302	2 602	2 392	2 320	8 149	3 449	2 278	3 415	2 116	2 119	1 858	3 424	2 114	1 748	3 095
		- w tym zarejestrowani po raz pierwszy	330	398	385	405	1 342	609	411	526	435	327	302	663	388	297	454





WYKAZ		POWIATOWE URZĘDY PRACY														ZIN	
LP	WYSZECZOLNIENIE	ALEKSANDRÓW KŁAJSKI	BRODNICA	CHELMNO	GOLUB-DOBRZYŃ	INOWROCŁAW	LIPNO	MOGIŁNO	NAKŁO NAD NOTECIĄ	RADZIEJÓW	RYPIN	SĘPOLNO KRAJEŃSKIE	ŚWIECIE	TUCHOLA	WĄBRZEŃNO	ZIN	
1.	<b>Ogółem miejsca pracy i miejsca aktywizacji zawodowej</b>	225	153	136	169	288	315	108	268	57	133	240	186	98	52	151	
1a	- zgłoszone w miesiącu	46	38	30	61	108	148	74	111	5	76	137	48	53	38	118	
	w tym na pracę subsydiowaną	27	9	40	36	64	105	49	60	6	51	106	16	21	15	54	
1b	- zgłoszone od 01.01.	1 239	1 566	1 036	1 272	2 271	2 523	1 220	2 246	1 080	1 298	1 561	1 952	894	689	1 732	
	w tym na pracę subsydiowaną	803	802	697	802	938	2 133	789	1 341	881	771	1 081	1 235	664	500	1 428	
1c	- w tym z sektora publicznego	390	277	421	325	542	1 334	448	680	437	489	652	421	390	302	608	
1d	- aktualne w końcu miesiąca	160	94	102	82	219	248	85	198	39	111	145	199	50	94	58	
	w tym niewykorzystane dłużej niż 30 dni	0	5	31	38	88	0	25	92	27	1	6	97	18	61	15	
2.	<b>Wolne miejsca zatrudnienia lub innej pracy zarobkowej</b>																
	- zgłoszone w miesiącu	188	126	135	110	277	194	48	176	54	92	147	148	57	30	79	
	w tym na pracę subsydiowaną	9	11	29	2	97	27	14	19	2	35	44	10	12	16	46	
	w tym z sektora publicznego	3	2	39	1	60	18	15	7	5	37	51	7	5	3	35	
	- zgłoszone od 01.01.	583	866	615	584	2 124	727	622	1 205	275	795	769	975	407	392	716	
	w tym na pracę subsydiowaną	147	102	276	114	791	337	191	300	76	268	289	258	177	203	412	
	w tym z sektora publicznego	83	61	202	89	467	154	171	208	70	156	282	124	105	129	337	
	- aktualne w końcu miesiąca	160	91	97	82	219	154	32	193	13	70	70	190	44	76	47	
	w tym niewykorzystane dłużej niż 30 dni	0	5	26	38	88	0	17	92	1	1	6	96	16	61	12	
3.	<b>Miejsca aktywizacji zawodowej ogółem zgłoszone w miesiącu</b>	37	27	1	59	11	121	60	92	3	41	93	38	41	22	72	
	- zgłoszone od 01.01.	656	700	421	688	147	1 796	598	1 041	805	503	792	977	487	297	1 016	
	- aktualne w końcu miesiąca	0	3	5	0	0	94	53	5	26	41	75	9	6	18	11	
3a	miejsca stażu zgłoszone w miesiącu	33	26	1	30	11	73	60	67	3	41	85	33	39	19	51	
	- zgłoszone od 01.01.	564	606	415	496	27	1 137	527	775	721	293	630	760	324	186	778	
	- aktualne w końcu miesiąca	0	2	5	0	0	69	52	5	26	41	67	9	5	0	0	
3b	miejsca przygotowania zawodowego dorosłych zgłoszone w m-cu	0	0	0	0	0	0	0	0	0	0	0	0	0	0	0	
	- zgłoszone od 01.01.	0	0	0	0	0	0	0	0	0	0	0	0	0	0	0	
	- aktualne w końcu miesiąca	0	0	0	0	0	0	0	0	0	0	0	0	0	0	0	
3c	miejsca prac społecznie użytecznych zgłoszone w miesiącu	4	1	0	29	0	48	0	25	0	0	8	5	2	3	21	
	- zgłoszone od 01.01.	92	94	6	192	120	659	71	266	84	210	162	217	163	111	238	
	- aktualne w końcu miesiąca	0	1	0	0	0	25	1	0	0	0	8	0	1	18	11	
4.	<b>Miejsca pracy i miejsca aktywizacji zawodowej dla osób w okresie do 12 m-cy od dnia ukończenia nauki zgłoszone w miesiącu</b>	0	0	0	0	0	0	0	0	0	0	0	0	0	5	0	
	- zgłoszone od 01.01.	0	0	0	0	10	0	2	0	0	14	0	1	0	78	3	
	- aktualne w końcu miesiąca	0	0	0	0	0	0	0	0	0	0	0	0	0	0	0	

**TABELA 8. AKTYWIZACJA BEZROBOTNYCH OGÓŁEM**  
31.08.2013

L.p.	WYSZCZEGÓLNIENIE	WOJEWÓDZTWO RAZEM					POWIATOWE URZĘDY PRACY						WŁOCŁAWEK		
		VIII/2013	VII/2013	Wzrost/ spadek	BYDGOSZCZ			GRUDZIĄDZ			DLA MIASTA TORUNIA	DLA POWIATU TORUNSKIEGO	POWIAT GRODZKI	POWIAT ZIEMSKI	RAZEM
					POWIAT GRODZKI	POWIAT ZIEMSKI	RAZEM	POWIAT GRODZKI	POWIAT ZIEMSKI	RAZEM					
1.	<b>Podjęcia pracy</b> ogółem w miesiącu od 1.01.	<b>6 976</b>	8 007	-1 031	778	258	1 036	505	228	733	462	375	368	393	761
		<b>56 772</b>	49 796	x	5 916	2 051	7 967	3 298	1 758	5 056	3 631	2 923	3 150	3 120	6 270
2.	<b>Podjęcie pracy subsydiowanej</b> ogółem w miesiącu od 1.01.	<b>976</b>	1 347	-371	80	38	118	122	43	165	20	32	52	123	175
	prace intensywyjne	<b>8 791</b>	7 815	x	364	334	698	735	557	1 292	267	375	459	883	1 342
	podjęcia pracy w miesiącu	<b>113</b>	160	-47	5	3	8	0	1	1	1	9	2	2	4
	zatrudnieni od 1.01.	<b>1 505</b>	1 392	x	29	13	42	18	15	33	20	243	20	25	45
	zatrudnieni w końcu miesiąca	<b>1 454</b>	1 453	1	26	12	38	9	10	19	23	241	20	22	42
	roboty publiczne	<b>348</b>	419	-71	7	13	20	49	28	77	0	0	5	105	110
	podjęcia pracy w miesiącu	<b>3 583</b>	3 235	x	37	222	259	272	389	661	8	0	154	663	817
	zatrudnieni od 1.01.	<b>2 549</b>	2 612	-63	31	196	227	112	158	270	4	0	155	663	818
	zatrudnieni w końcu miesiąca	<b>143</b>	164	-21	30	5	35	20	2	22	0	16	7	1	8
	podjęcie działalności gospodarczej w miesiącu	<b>825</b>	682	x	125	30	155	85	22	107	97	34	93	46	139
	od 1.01.	<b>289</b>	254	35	16	8	24	45	9	54	14	7	21	7	28
	podjęcie pracy w ramach refundacji kosztów zatrudnienia	<b>1 936</b>	1 647	x	120	49	169	317	93	410	79	44	114	82	196
	zatrudnieni od 1.01.	<b>4 919</b>	4 799	120	174	77	251	1 151	463	1 614	0	97	335	222	557
	inne zatrudnienie subsydiowane w miesiącu	<b>83</b>	350	-267	22	9	31	8	3	11	5	0	17	8	25
	od 1.01.	<b>942</b>	859	x	53	20	73	43	38	81	63	54	78	67	145
	<b>Rozpoczęcie szkolenia</b> w miesiącu	<b>900</b>	759	141	53	22	75	85	22	107	54	26	104	71	175
3.	od 1.01.	<b>6 068</b>	5 168	x	408	378	786	491	149	640	374	542	757	412	1 169
	odbywający szkolenie w końcu miesiąca	<b>386</b>	568	-182	56	29	85	27	1	28	11	20	35	25	60
	<b>Rozpoczęcie stażu</b> w miesiącu	<b>1 243</b>	1 605	-362	113	42	155	104	45	149	43	25	61	61	122
4.	od 1.01.	<b>13 886</b>	12 643	x	825	348	1 173	782	518	1 300	827	862	493	545	1 038
	odbywający staż pracy w końcu miesiąca	<b>10 529</b>	11 291	-762	584	279	863	459	295	754	558	460	382	467	849
	<b>Rozpoczęcie przygotowania zawodowego</b> dorosłych w m-cu	<b>2</b>	0	2	0	0	0	0	0	0	0	0	2	0	2
5.	od 1.01.	<b>9</b>	7	x	0	0	0	0	0	0	0	0	3	6	9
	odbywający przygotowanie zawodowe w końcu miesiąca	<b>9</b>	7	2	0	0	0	0	0	0	0	0	3	6	9
	<b>Rozpoczęcie pracy społecznie użytecznej</b> w miesiącu	<b>357</b>	382	-25	10	20	30	0	1	1	1	1	5	96	101
6.	od 1.01.	<b>4 144</b>	3 787	x	275	312	587	0	60	60	95	79	117	596	713
	zatrudnieni w końcu miesiąca	<b>2 883</b>	2 896	-13	196	204	400	0	41	41	82	50	117	594	711
7.	<b>Rozpoczęcie realizacji indywidualnego programu zatrudnienia socjalnego</b> lub podpisania kontraktu socjalnego	<b>1</b>	30	-29	0	0	0	0	0	0	0	0	0	0	0
	od 1.01.	<b>190</b>	189	x	39	0	39	0	25	25	0	0	0	0	0

TABELA 8. AKTYWIZACJA BEZROBOTNYCH OGÓŁEM - CIĄG DALSZY  
31.08.2013

L.p.	WYSZCZEGÓLNIENIE	POWIATOWE URZĘDY PRACY												TUCHOLA	WĄBRZEŻNO	ZNIN
		ALEKSANDRÓW KUJAWSKI	BRODNICA	CHELMNO	GOLUB-DOBRZYŃ	INOWROCŁAW	LIPNO	MOGIŁNO	NAKOŁO NAD NOTECIĄ	RADZIEJÓW	RYPIN	SĘPOLNO KRAJEŃSKIE	ŚWIECIE			
1.	Podjęcia pracy ogółem w miesiącu od 1.01.	221	245	200	164	574	215	162	341	173	137	268	299	234	108	268
2.	Podjęcie pracy subsydiowanej ogółem w miesiącu od 1.01.	1 741	1 815	1 671	1 467	5 315	1 962	1 461	2 851	1 223	1 322	1 948	2 841	1 522	1 193	2 593
	prace interwencyjne	8	31	59	2	57	27	16	54	6	12	29	39	40	17	69
	podjęcia pracy w miesiącu	204	126	358	188	1 093	364	221	362	120	237	305	308	250	256	445
	zatrudnieni od 1.01.	0	0	3	2	7	24	8	0	3	10	14	0	0	10	9
	zatrudnieni w końcu miesiąca	1	2	96	49	236	245	83	8	26	87	83	0	24	128	54
	zatrudnieni w końcu miesiąca	1	2	102	102	222	243	70	7	24	82	68	0	24	88	56
	roboty publiczne															
	podjęcia pracy w miesiącu	0	11	53	0	7	0	0	1	1	0	13	0	6	1	48
	zatrudnieni od 1.01.	66	31	178	35	452	20	44	211	41	77	168	101	80	24	310
	zatrudnieni w końcu miesiąca	54	14	99	34	278	20	32	136	37	25	63	93	69	24	252
	podjęcie działalności gospodarczej w miesiącu	0	9	2	0	13	0	0	19	2	0	0	0	8	1	8
	od 1.01.	25	19	22	30	29	28	12	21	13	10	7	4	34	20	19
	podjęcie pracy w ramach refundacji kosztów zatrudnienia															
	podjęcia pracy w miesiącu	7	11	1	0	24	3	8	34	0	2	2	38	24	5	3
	zatrudnieni od 1.01.	80	52	31	32	275	29	53	91	18	40	15	168	76	55	23
	zatrudnieni w końcu miesiąca	130	120	86	174	330	95	53	91	83	477	36	403	160	126	36
	Inne zatrudnienie subsydiowane w miesiącu	1	0	0	0	6	0	0	0	0	0	0	1	2	0	1
	od 1.01.	32	22	31	22	101	42	29	31	22	23	32	35	36	29	39
	Rozpoczęcie szkolenia w miesiącu	24	28	73	2	92	12	22	64	1	9	21	51	2	32	30
3.	od 1.01.	186	105	251	72	558	83	68	302	104	143	84	167	100	162	172
	odbywający szkolenie w końcu miesiąca	0	1	60	4	69	0	2	11	2	10	1	16	3	2	1
	Rozpoczęcie stażu w miesiącu	44	113	3	30	124	19	53	89	2	18	54	73	38	19	70
4.	od 1.01.	558	634	429	510	975	997	475	730	669	237	574	677	308	186	727
	odbywający staż pracy w końcu miesiąca	422	440	372	420	921	765	372	671	383	188	343	635	245	188	680
	Rozpoczęcie przygotowania zawodowego dorosłych w m-cu	0	0	0	0	0	0	0	0	0	0	0	0	0	0	0
5.	od 1.01.	0	0	0	0	0	0	0	0	0	0	0	0	0	0	0
	odbywający przygotowanie zawodowe w końcu miesiąca	0	0	0	0	0	0	0	0	0	0	0	0	0	0	0
	Rozpoczęcie pracy społecznie użytecznej w miesiącu	8	2	0	29	1	98	0	25	7	12	0	5	4	13	19
6.	od 1.01.	122	92	0	192	146	616	70	237	103	190	150	195	148	121	228
	zatrudnieni w końcu miesiąca	83	82	0	134	138	328	55	60	79	124	70	126	107	69	144
7.	Rozpoczęcie realizacji indywidualnego programu zatrudnienia socjalnego lub podpisania kontraktu socjalnego od 1.01.	0	0	0	0	1	0	0	0	0	0	0	0	0	0	0
		0	37	0	0	58	0	0	0	0	0	24	7	0	0	0

**TABELA 9. AKTYWIZACJA BEZROBOTNYCH KOBIEĆ**  
31.08.2013

L.p.	WYSZCZEGÓLNIENIE	WOJEWÓDZTWO RAZEM				POWIATOWE URZĘDY PRACY									
		VIII 2013	Wzrost/ spadek	GRUDZIĄDZ	BYDGOSZCZ			TORUŃ			WŁOCŁAWEK				
					POWIAT GRODZKI	POWIAT ZIEMSKI	RAZEM	POWIAT GRODZKI	POWIAT ZIEMSKI	RAZEM	POWIAT GRODZKI	POWIAT ZIEMSKI	RAZEM		
1.	Podjęcia pracy ogółem w miesiącu od 1.01.	3 260	-220	3 480	378	134	512	259	117	376	236	179	175	116	291
		25 846	x	22 586	3 010	1 041	4 051	1 513	782	2 295	1 822	1 373	1 430	1 117	2 547
	Podjęcie pracy subsydiowanej ogółem w miesiącu od 1.01.	417	-145	562	45	21	66	47	18	65	11	13	20	38	58
		3 812	x	3 395	177	141	318	332	293	625	135	199	174	264	438
	prace interwencyjne														
2	podjęcia pracy w miesiącu	68	-17	85	2	0	2	0	0	0	1	9	2	1	3
	zatrudnione od 1.01.	823	x	755	14	4	18	9	11	20	12	129	15	9	24
	zatrudnione w końcu miesiąca	811	-4	815	12	4	16	1	7	8	14	116	16	8	24
	roboty publiczne														
	podjęcia pracy w miesiącu	136	-31	167	5	13	18	14	13	27	0	0	1	32	33
	zatrudnione od 1.01.	1 486	x	1 350	16	99	115	142	223	365	5	0	50	189	239
	zatrudnione w końcu miesiąca	927	-80	1 007	14	77	91	45	74	119	2	0	50	189	239
	podjęcie działalności gospodarczej w miesiącu	53	-13	66	15	3	18	8	0	8	0	3	1	0	1
	od 1.01.	299	x	246	52	15	67	28	7	35	46	13	26	18	44
	podjęcie pracy w ramach refundacji kosztów zatrudnienia														
3.	podjęcia pracy w miesiącu	113	35	78	8	0	8	20	4	24	5	1	6	4	10
	zatrudnione od 1.01.	723	x	610	55	15	70	131	34	165	31	15	39	21	60
	zatrudnione w końcu miesiąca	1 953	54	1 899	76	25	101	587	183	770	0	32	134	65	199
	inne zatrudnienie subsydiowane w miesiącu	47	-119	166	15	5	20	5	1	6	5	0	10	1	11
	od 1.01.	481	x	434	40	8	48	22	18	40	41	42	44	27	71
	Rozpoczęcie szkolenia w miesiącu od 1.01.	444	103	341	9	10	19	64	20	84	39	15	69	41	110
	odbywające szkolenie w końcu miesiąca	2 632	x	2 188	114	141	255	249	97	346	156	289	373	183	556
	Rozpoczęcie stażu w miesiącu	136	-242	1 027	12	19	31	13	1	14	2	3	23	15	38
	od 1.01.	785	x	8 032	75	31	106	68	30	98	33	19	25	30	55
	odbywające staż w końcu miesiąca	8 817	-551	7 261	554	243	797	471	340	811	561	596	294	302	596
4.	Podjęcie pracy ogółem w miesiącu od 1.01.	6 710	x	6 261	388	187	575	289	192	481	370	318	229	267	496
	Podjęcie pracy ogółem w miesiącu od 1.01.	2	2	0	0	0	0	0	0	0	0	0	0	0	0
	Podjęcie pracy ogółem w miesiącu od 1.01.	8	x	6	0	0	0	0	0	0	0	0	0	0	0
	Podjęcie pracy ogółem w miesiącu od 1.01.	8	2	6	0	0	0	0	0	0	0	0	0	0	0
	Podjęcie pracy ogółem w miesiącu od 1.01.	231	-26	257	10	13	23	0	1	1	0	0	0	0	0
5.	Podjęcie pracy ogółem w miesiącu od 1.01.	2 576	x	2 345	269	209	478	0	46	46	41	57	67	299	366
	Podjęcie pracy ogółem w miesiącu od 1.01.	1 867	14	1 853	184	140	324	0	30	30	38	40	67	298	365
	Podjęcie pracy ogółem w miesiącu od 1.01.	1	-16	17	0	0	0	0	0	0	0	0	0	0	0
	Podjęcie pracy ogółem w miesiącu od 1.01.	98	97	1	16	0	16	0	15	15	0	0	0	0	0
	Podjęcie pracy ogółem w miesiącu od 1.01.	98	97	1	16	0	16	0	15	15	0	0	0	0	0

TABELA 9. AKTYWIZACJA BEZROBOTNYCH KOBIET - CIĄG DALSZY  
31.08.2013

L.p.	WYSZCZEGÓLNIENIE	POWIATOWE URZĘDY PRACY												TUCHOLA	WĄBRZEŹNO	ZNIN
		ALEKSANDRÓW KUJAWSKI	BRODNICA	CHELMNO	GOLUB-DOKCZYŃ	INOWROCŁAW	LIPNO	MOGIŁNO	NAKOŁO NAD NOTECIĄ	RADZIEJÓW	RYPIN	SĘPOLNO KRAJEŃSKIE	ŚWIECIE			
1.	Podjęcie pracy ogółem w miesiącu od 1.01.	118	118	93	105	257	94	78	144	75	57	89	130	114	63	131
2.	Podjęcie pracy subsydiowanej ogółem w miesiącu od 1.01.	754	771	768	621	2 695	735	714	1 269	459	531	815	1 249	666	565	1 146
	prace interwencyjne	5	10	26	0	23	17	5	28	3	6	10	17	7	12	35
	podjęcie pracy w miesiącu zatrudnione od 1.01.	81	45	156	75	526	187	98	144	40	72	141	115	76	123	218
	zatrudnione w końcu miesiąca	0	0	2	0	5	15	4	0	3	5	4	0	0	9	6
	roboty publiczne	1	2	53	33	131	133	53	5	14	32	41	0	18	75	29
	podjęcie działalności gospodarczej w miesiącu	1	2	51	91	135	133	46	4	13	33	31	0	18	46	29
	podjęcie pracy w miesiącu zatrudnione od 1.01.	0	1	23	0	4	0	0	0	0	0	5	0	0	0	25
	zatrudnione w końcu miesiąca	14	3	74	15	235	8	15	82	7	23	75	34	14	4	159
	inne zatrudnienie subsydiowane w miesiącu	13	1	33	14	138	8	9	45	7	3	28	33	12	4	128
	podjęcie pracy w ramach refundacji kosztów zatrudnienia	0	4	0	0	5	0	0	9	0	0	0	0	3	0	2
	podjęcie pracy w miesiącu zatrudnione od 1.01.	12	7	8	6	9	10	5	10	2	2	0	0	9	8	6
	zatrudnione w końcu miesiąca	4	5	1	0	7	2	1	19	0	1	1	16	3	3	2
	inne zatrudnienie subsydiowane w miesiącu	43	24	17	11	86	18	11	33	8	5	5	67	21	25	8
	zatrudnione w końcu miesiąca	80	45	42	26	114	66	11	33	29	135	16	171	43	30	10
	inne zatrudnienie subsydiowane w miesiącu	1	0	0	0	2	0	0	0	0	0	0	1	1	0	0
	zatrudnione w końcu miesiąca	11	9	4	10	65	18	14	14	9	10	20	14	14	11	16
	inne zatrudnienie subsydiowane w miesiącu	21	8	26	0	10	12	10	18	0	9	10	18	0	22	13
3.	Rozpoczęcie szkolenia w miesiącu od 1.01.	81	23	121	17	261	41	38	67	45	57	42	43	24	93	77
	zatrudnione w końcu miesiąca	0	0	27	0	4	0	0	0	0	9	1	7	0	0	0
	inne zatrudnienie subsydiowane w miesiącu	29	68	2	29	72	13	37	50	0	17	26	48	23	15	45
4.	Rozpoczęcie stażu w miesiącu od 1.01.	350	418	283	340	630	606	333	427	404	171	311	426	198	122	437
	zatrudnione w końcu miesiąca	266	289	257	292	602	478	260	362	230	140	190	408	153	127	416
	inne zatrudnienie subsydiowane w miesiącu	0	0	0	0	0	0	0	0	0	0	0	0	0	0	0
5.	Rozpoczęcie przygotowania zawodowego dorosłych w m-cu od 1.01.	0	0	0	0	0	0	0	0	0	0	0	0	0	0	0
	zatrudnione w końcu miesiąca	0	0	0	0	0	0	0	0	0	0	0	0	0	0	0
	inne zatrudnienie subsydiowane w miesiącu	5	0	0	15	1	60	0	23	3	11	0	2	3	13	15
6.	Rozpoczęcie pracy społecznie użytecznej w miesiącu od 1.01.	73	27	0	128	107	303	45	146	56	129	85	119	108	99	163
	zatrudnione w końcu miesiąca	57	27	0	93	100	195	39	48	43	87	46	88	80	57	110
7.	Rozpoczęcie realizacji indywidualnego programu zatrudnienia socjalnego lub podpisania kontraktu socjalnego od 1.01.	0	0	0	0	1	0	0	0	0	0	0	0	0	0	0
	inne zatrudnienie subsydiowane w miesiącu	0	21	0	0	30	0	0	0	0	0	11	5	0	0	0

Lp.		WYSZCZEGÓLNIENIE	WOJEWÓDZTWO RAZEM			POWIATOWE URZĘDY PRACY													
			VIII/2013	VII/2013	Wzrost/ spadek	BYDGOSZCZ			GRUDZIĄDZ			DŁA MIASTA TORUŃA			DŁA POWIATSKIEGO TORUŃSKIEGO			WŁOCŁAWEK	
						POWIAT GRODZKI	POWIAT ZIEMSKI	RAZEM	POWIAT GRODZKI	POWIAT ZIEMSKI	RAZEM	POWIAT GRODZKI	POWIAT ZIEMSKI	RAZEM	POWIAT GRODZKI	POWIAT ZIEMSKI	RAZEM		
1.		Podjęcia pracy ogółem w miesiącu od 1.01.	2 904	3 525	-621	0	193	193	0	191	191	0	271	0	279	279			
2.		Podjęcia pracy subsydiowanej ogółem w miesiącu od 1.01.	24 728	21 824	x	0	1 456	1 456	0	1 488	1 488	0	2 150	0	2 366	2 366			
			428	639	-211	0	28	28	0	32	32	0	25	0	78	78			
			4 268	3 840	x	0	263	263	0	480	480	0	297	0	636	636			
		prace interwencyjne																	
		podjęcia pracy w miesiącu	70	76	-6	0	2	2	0	1	1	0	8	0	1	1			
		zatrudnieni od 1.01.	816	746	x	0	11	11	0	12	12	0	174	0	20	20			
		zatrudnieni w końcu miesiąca	781	780	1	0	10	10	0	8	8	0	166	0	19	19			
		roboty publiczne																	
		podjęcia pracy w miesiącu	176	249	-73	0	10	10	0	19	19	0	0	0	63	63			
		zatrudnieni od 1.01.	2 003	1 827	x	0	180	180	0	333	333	0	0	0	477	477			
		zatrudnieni w końcu miesiąca	1 432	1 489	-57	0	129	129	0	135	135	0	0	0	476	476			
		podjęcie działalności gospodarczej																	
		w miesiącu	49	63	-14	0	3	3	0	2	2	0	12	0	1	1			
		od 1.01.	260	211	x	0	21	21	0	19	19	0	29	0	38	38			
		podjęcie pracy w ramach refundacji kosztów zatrudnienia																	
		podjęcie pracy w miesiącu	111	90	21	0	6	6	0	7	7	0	5	0	6	6			
		zatrudnieni od 1.01.	742	631	x	0	36	36	0	80	80	0	40	0	54	54			
		zatrudnieni w końcu miesiąca	1 613	1 567	46	0	58	58	0	64	64	0	72	0	174	174			
		Inne zatrudnienie subsydiowane																	
		w miesiącu	22	161	-139	0	7	7	0	3	3	0	0	0	7	7			
		od 1.01.	447	425	x	0	15	15	0	36	36	0	54	0	47	47			
		Rozpoczęcie szkolenia w miesiącu	348	288	60	0	19	19	0	17	17	0	22	0	49	49			
		od 1.01.	2 492	2 144	x	0	306	306	0	116	116	0	442	0	273	273			
		odbywający szkolenie w końcu miesiąca	142	206	-64	0	20	20	0	0	0	0	17	0	19	19			
		Rozpoczęcie stażu w miesiącu	560	764	-204	0	27	27	0	42	42	0	20	0	48	48			
		od 1.01.	6 733	6 173	x	0	233	233	0	446	446	0	589	0	436	436			
		odbywający staż w końcu miesiąca	5 141	5 606	-465	0	181	181	0	262	262	0	332	0	383	383			
		Rozpoczęcie przygotowania zawodowego dorosłych w m-cu	0	0	0	0	0	0	0	0	0	0	0	0	0	0			
		od 1.01.	6	6	x	0	0	0	0	0	0	0	0	0	6	6			
		odbywający przygotowanie zawodowe w końcu miesiąca	6	6	0	0	0	0	0	0	0	0	0	0	6	6			
		Rozpoczęcie pracy społecznie użytecznej w miesiącu	198	239	-41	0	8	8	0	0	0	0	1	0	30	30			
		od 1.01.	2 403	2 205	x	0	188	188	0	50	50	0	66	0	287	287			
		zatrudnieni w końcu miesiąca	1 638	1 674	-36	0	129	129	0	32	32	0	40	0	267	267			
		Rozpoczęcie realizacji indywidualnego programu zatrudnienia socjalnego lub podpisania kontraktu socjalnego	1	3	-2	0	0	0	0	0	0	0	0	0	0	0			
		od 1.01.	104	103	x	0	0	0	0	22	22	0	0	0	0	0			

TABELA 10. AKTYWIZACJA BEZROBOTNYCH ZAMIESZKAŁYCH NA WSI - CIĄG DALSZY  
31.08.2013

L.p.	WYSZCZEGÓLNIENIE	POWIATOWE URZĘDY PRACY												TUCHOLA	WĄBRZEŹNO	ZNIN
		ALEKSANDRÓW KUJAWSKI	BRODNICA	CHELMNO	GOLUB-DOBRZYŃ	INOWROCŁAW	LIPNO	MOGIŁNO	NAKOŁO NAD NOTECIĄ	RADZIEJÓW	RYPIN	SĘPOLNO KRAJEŃSKIE	ŚWIECIE			
1.	Podjęcia pracy ogółem w miesiącu	111	136	119	92	172	146	87	185	120	95	158	188	151	53	157
	od 1.01.	978	1 057	1 031	887	1 733	1 356	869	1 559	873	815	1 104	1 844	1 016	642	1 504
2.	Podjęcie pracy subsydiowanej ogółem w miesiącu	4	22	35	1	14	18	10	29	2	7	18	27	32	11	35
	od 1.01.	107	76	215	107	379	262	132	182	80	144	169	198	183	118	240
	prace interwencyjne															
	podjęcia pracy w miesiącu	0	0	3	1	2	16	6	0	2	7	9	0	0	6	6
	zatrudnieni od 1.01.	1	1	63	37	75	192	43	4	16	49	37	0	12	45	24
	zatrudnieni w końcu miesiąca	1	1	64	53	60	186	41	4	16	47	31	0	13	35	26
	roboty publiczne															
	podjęcia pracy w miesiącu	0	11	32	0	2	0	0	1	0	0	8	0	5	1	24
	zatrudnieni od 1.01.	36	29	111	22	164	14	34	98	30	52	102	64	68	15	174
	zatrudnieni w końcu miesiąca	32	14	66	22	99	14	24	60	27	16	41	60	61	15	141
3.	podjęcie działalności gospodarczej															
	w miesiącu	0	5	0	0	3	0	0	12	0	0	0	0	7	0	4
	od 1.01.	8	6	10	18	5	19	4	14	7	7	3	2	27	12	11
	podjęcie pracy w ramach refundacji kosztów zatrudnienia															
	podjęcia pracy w miesiącu	3	6	0	0	4	2	4	16	0	0	1	26	20	4	1
	zatrudnieni od 1.01.	44	27	14	17	98	12	33	48	11	21	10	103	55	29	10
	zatrudnieni w końcu miesiąca	66	73	36	87	109	53	33	48	64	275	21	241	99	19	21
	inne zatrudnienie subsydiowane															
	w miesiącu	1	0	0	0	3	0	0	0	0	0	0	1	0	0	0
	od 1.01.	18	13	17	13	37	25	18	18	16	15	17	29	21	17	21
4.	Rozpoczęcie szkolenia w miesiącu	13	19	41	0	31	5	11	29	1	4	14	35	2	21	15
	od 1.01.	99	62	157	42	179	50	31	155	90	86	49	116	65	88	86
	odbywający szkolenie w końcu miesiąca	0	1	34	0	24	0	1	6	2	5	1	9	3	0	0
	odbywający stażu w miesiącu	22	72	1	19	44	10	27	52	1	14	25	51	30	9	46
5.	od 1.01.	325	374	284	302	347	644	255	388	465	137	297	450	213	101	447
	odbywający staż w końcu miesiąca	235	268	254	249	337	511	190	349	297	112	180	419	170	0	412
	Rozpoczęcie przygotowania zawodowego dorosłych w m-cu	0	0	0	0	0	0	0	0	0	0	0	0	0	0	0
	od 1.01.	0	0	0	0	0	0	0	0	0	0	0	0	0	0	0
6.	odbywający przygotowanie zawodowe w końcu miesiąca	0	0	0	0	0	0	0	0	0	0	0	0	0	0	0
	Rozpoczęcie pracy społecznie użytecznej w miesiącu	3	2	0	4	0	91	0	10	5	11	0	2	4	11	16
	od 1.01.	37	74	0	108	93	516	63	97	76	136	111	156	128	64	153
	zatrudnieni w końcu miesiąca	20	65	0	82	88	305	52	32	59	83	53	104	93	45	89
7.	Rozpoczęcie realizacji indywidualnego programu zatrudnienia socjalnego lub	0	0	0	0	1	0	0	0	0	0	0	0	0	0	0
	podpisanie kontraktu socjalnego	0	34	0	0	26	0	0	0	0	0	16	6	0	0	0



TABELA 11. AKTYWIZACJA BEZROBOTNYCH DO 25 ROKU ŻYCIA  
31.08.2013

Lp.	WYSZCZEGÓLNIENIE	WOJEWÓDZTWO RAJON				POWIATOWE URZĘDY PRACY						WŁOCŁAWEK			
		VII/2013	VIII/2013	Wzrost/ spadek	BYDGOSZCZ			GRUDZIAZ			DLA MIASTA TORUNIA	DLA POWIATU TORUNSKIEGO	POWIAT GRODZKI	POWIAT ZIEMSKI	RAZEM
					POWIAT GRODZKI	POWIAT ZIEMSKI	RAZEM	POWIAT GRODZKI	POWIAT ZIEMSKI	RAZEM					
1.	<b>Bezrobotni do 25 roku życia zarejestrowani w miesiącu</b>	<b>4 508</b>	<b>4 952</b>	<b>-444</b>	381	196	577	260	210	470	173	252	189	253	442
	od 1.01.	35 876	31 368	x	3 288	1 486	4 774	1 878	1 139	3 017	1 966	2 236	1 746	1 864	3 610
	po pracach interwencyjnych	7	15	-8	0	0	0	1	0	1	0	1	0	0	0
	od 1.01.	88	81	x	0	0	0	1	1	2	1	5	1	0	1
	po robotach publicznych	51	26	25	0	0	0	7	15	22	0	0	1	20	21
	od 1.01.	197	146	x	0	11	11	17	33	50	0	0	4	34	38
	po stażu	860	282	578	2	14	16	80	100	180	73	87	7	9	16
	od 1.01.	3 673	2 813	x	124	83	207	213	216	429	199	258	176	231	407
	po odbyciu przygotowania zawodowego dorosłych	0	0	0	0	0	0	0	0	0	0	0	0	0	0
	od 1.01.	2	2	x	0	0	0	0	0	0	0	0	0	0	0
2.	po szkoleniu	313	309	4	9	10	19	31	12	43	0	10	27	15	42
	od 1.01.	1 748	1 435	x	77	56	133	122	70	192	64	233	184	137	321
	po pracach społecznie użytecznych	35	24	11	1	2	3	0	0	0	0	0	0	10	10
	od 1.01.	154	119	x	4	5	9	0	0	0	1	4	2	30	32
	po zakończeniu indywidualnego programu zatrudnienia socjalnego lub kontraktu socjalnego	0	0	0	0	0	0	0	0	0	0	0	0	0	0
	od 1.01.	1	1	x	0	0	0	0	0	0	0	0	0	0	0
	<b>Podjęcie pracy przez bezrobotnych do 25 roku życia w miesiącu</b>	<b>1 729</b>	<b>1 890</b>	<b>-161</b>	131	73	204	133	96	229	95	110	50	87	137
	od 1.01.	13 471	11 742	x	1 070	521	1 591	697	477	1 174	620	770	573	767	1 340
	Podjęcie pracy <b>subsydowanej</b> w miesiącu	189	275	-86	8	6	14	28	7	35	5	7	6	27	33
	od 1.01.	1 621	1 432	x	45	51	96	157	114	271	47	79	62	153	215
2a. z tego	prace interwencyjne	19	35	-16	1	0	1	0	1	1	0	2	0	0	0
	od 1.01.	344	325	x	6	4	10	6	6	12	3	49	3	6	9
	roboty publiczne	53	59	-6	0	3	3	11	2	13	0	0	0	20	20
	od 1.01.	413	360	x	6	30	36	35	61	96	0	0	17	92	109
	podjęcie działalności gospodarczej	22	33	-11	1	1	2	3	0	3	0	3	0	0	0
	od 1.01.	129	107	x	10	4	14	12	4	16	11	7	5	8	13
	podjęcie pracy w ramach refundacji kosztów zatrudnienia	81	59	22	3	1	4	14	4	18	5	2	4	2	6
	od 1.01.	508	427	x	14	6	20	92	34	126	22	11	23	22	45
	inne zatrudnienie subsydowane	14	89	-75	3	1	4	4	0	0	0	0	2	5	7
	od 1.01.	227	213	x	9	7	16	12	9	21	11	12	14	25	39
3.	<b>Rozpoczęcie szkolenia w miesiącu</b>	<b>256</b>	<b>269</b>	<b>-13</b>	11	4	15	18	12	30	5	13	25	13	38
	od 1.01.	1 917	1 661	x	92	72	164	128	66	194	73	248	201	142	343
4.	<b>Rozpoczęcie stażu w miesiącu</b>	<b>701</b>	<b>925</b>	<b>-224</b>	62	29	91	53	32	85	18	10	41	36	77
	od 1.01.	7 672	6 971	x	398	217	615	487	369	856	386	380	336	388	724
5.	<b>Rozpoczęcie przygotowania zawodowego dorosłych w m-cu</b>	<b>1</b>	<b>0</b>	<b>1</b>	0	0	0	0	0	0	0	0	1	0	1
	od 1.01.	3	2	x	0	0	0	0	0	0	0	0	2	1	3
6.	<b>Rozpoczęcie pracy społecznie użytecznej w m-cu</b>	<b>54</b>	<b>45</b>	<b>9</b>	1	3	4	0	0	0	0	0	0	13	13
	od 1.01.	409	355	x	19	22	41	0	3	3	2	11	5	63	68
7.	<b>Rozpoczęcie realizacji indywidualnego programu zatrudnienia socjalnego lub podpisania kontraktu socjalnego</b>	<b>1</b>	<b>10</b>	<b>-9</b>	0	0	0	0	0	0	0	0	0	0	0
	od 1.01.	53	52	x	5	0	5	0	3	3	0	0	0	0	0

**TABELA 11. AKTYWIZACJA BEZROBOTNYCH DO 25 ROKU ŻYCIA - CIĄG DALSZY**  
31.08.2013

Lp.	WYSZCZEGÓLNIENIE	POWIATOWE URZĘDY PRACY														WAPRZEŻNO	TUCHOLA	ŚWIECIE	SĘPOLNO KRAJEŃSKIE	RYPIN	RADZIEJÓW	NAKŁO NAD NOTECIĄ	MOGIŁNO	LIPNO	INOWROCŁAW	GOLUB-DOBRZYŃ	CHELMNO	BRODNICA	ALEKSANDRÓW KUJAŃSKI																																																																																																																																																																																																																																																																																																																																																																																																																																																																																																																																																																																																																																																																																																																																																																																																																																																																																																																																																																																																																																																																																																																																																																																																																																																																																																																																																			

TABELA 12. AKTYWIZACJA BEZROBOTNYCH POWYŻEJ 50 ROKU ŻYCIA  
31.08.2013

Lp.	WYSZCZEGÓLNIENIE	WOJEWÓDZTWO ŁĄŻEN			POWIATOWE URZĘDY PRACY						WŁOCŁAWIEK					
		VIII/2013	VII/2013	Wzrost/ spadek	BYDGOSZCZ			GRUDZIAZ			DLA MIASTA TORUNIA	DLA POWIATU TORUNSKIEGO	POWIAT GRODZKI	POWIAT ZIEMSKI	RAZEM	
					POWIAT GRODZKI	POWIAT ZIEMSKI	RAZEM	POWIAT GRODZKI	POWIAT ZIEMSKI	RAZEM						
1.	<b>Bezrobotni powyżej 50 roku życia zarejestrowani w miesiącu</b> od 1.01.	<b>2 450</b>	<b>3 038</b>	<b>-588</b>	<b>315</b>	<b>75</b>	<b>390</b>	<b>197</b>	<b>74</b>	<b>271</b>	<b>162</b>	<b>95</b>	<b>178</b>	<b>161</b>	<b>339</b>	
	po pracach interwencyjnych	<b>12</b>	<b>10</b>	<b>2</b>	<b>0</b>	<b>0</b>	<b>0</b>	<b>0</b>	<b>1</b>	<b>1</b>	<b>0</b>	<b>0</b>	<b>0</b>	<b>0</b>	<b>0</b>	<b>0</b>
	od 1.01.	<b>77</b>	<b>65</b>	<b>x</b>	<b>1</b>	<b>0</b>	<b>1</b>	<b>0</b>	<b>1</b>	<b>1</b>	<b>0</b>	<b>1</b>	<b>0</b>	<b>0</b>	<b>0</b>	<b>0</b>
	po robotach publicznych	<b>121</b>	<b>100</b>	<b>21</b>	<b>1</b>	<b>0</b>	<b>1</b>	<b>8</b>	<b>22</b>	<b>30</b>	<b>0</b>	<b>0</b>	<b>4</b>	<b>22</b>	<b>26</b>	<b>26</b>
	od 1.01.	<b>664</b>	<b>543</b>	<b>x</b>	<b>14</b>	<b>24</b>	<b>38</b>	<b>73</b>	<b>84</b>	<b>157</b>	<b>0</b>	<b>0</b>	<b>25</b>	<b>52</b>	<b>77</b>	<b>77</b>
	po stażu	<b>188</b>	<b>67</b>	<b>121</b>	<b>0</b>	<b>1</b>	<b>1</b>	<b>28</b>	<b>4</b>	<b>32</b>	<b>17</b>	<b>19</b>	<b>3</b>	<b>9</b>	<b>12</b>	<b>12</b>
	od 1.01.	<b>780</b>	<b>592</b>	<b>x</b>	<b>19</b>	<b>10</b>	<b>29</b>	<b>84</b>	<b>10</b>	<b>94</b>	<b>31</b>	<b>65</b>	<b>18</b>	<b>20</b>	<b>38</b>	<b>38</b>
	po odbyciu przygotowania zawodowego dorosłych	<b>0</b>	<b>0</b>	<b>0</b>	<b>0</b>	<b>0</b>	<b>0</b>	<b>0</b>	<b>0</b>	<b>0</b>	<b>0</b>	<b>0</b>	<b>0</b>	<b>0</b>	<b>0</b>	<b>0</b>
	od 1.01.	<b>0</b>	<b>0</b>	<b>x</b>	<b>0</b>	<b>0</b>	<b>0</b>	<b>0</b>	<b>0</b>	<b>0</b>	<b>0</b>	<b>0</b>	<b>0</b>	<b>0</b>	<b>0</b>	<b>0</b>
	po szkoleniu	<b>145</b>	<b>105</b>	<b>40</b>	<b>9</b>	<b>3</b>	<b>12</b>	<b>37</b>	<b>9</b>	<b>46</b>	<b>0</b>	<b>1</b>	<b>23</b>	<b>5</b>	<b>28</b>	<b>28</b>
2.	<b>Podjęcie pracy przez bezrobotnych powyżej 50 roku życia w miesiącu</b> od 1.01.	<b>1 014</b>	<b>1 186</b>	<b>-172</b>	<b>135</b>	<b>27</b>	<b>162</b>	<b>90</b>	<b>22</b>	<b>112</b>	<b>64</b>	<b>38</b>	<b>74</b>	<b>69</b>	<b>143</b>	<b>143</b>
	Podjęcie pracy <b>subsydowanej</b> w miesiącu	<b>215</b>	<b>275</b>	<b>-60</b>	<b>15</b>	<b>5</b>	<b>20</b>	<b>33</b>	<b>13</b>	<b>46</b>	<b>3</b>	<b>10</b>	<b>6</b>	<b>28</b>	<b>34</b>	<b>34</b>
	od 1.01.	<b>2 234</b>	<b>2 019</b>	<b>x</b>	<b>81</b>	<b>80</b>	<b>161</b>	<b>205</b>	<b>194</b>	<b>399</b>	<b>34</b>	<b>107</b>	<b>92</b>	<b>237</b>	<b>329</b>	<b>329</b>
	prace interwencyjne	<b>37</b>	<b>42</b>	<b>-5</b>	<b>2</b>	<b>2</b>	<b>4</b>	<b>0</b>	<b>0</b>	<b>0</b>	<b>0</b>	<b>2</b>	<b>0</b>	<b>0</b>	<b>0</b>	<b>0</b>
	od 1.01.	<b>385</b>	<b>348</b>	<b>x</b>	<b>18</b>	<b>5</b>	<b>23</b>	<b>6</b>	<b>3</b>	<b>9</b>	<b>4</b>	<b>70</b>	<b>0</b>	<b>1</b>	<b>1</b>	<b>1</b>
	roboty publiczne	<b>122</b>	<b>148</b>	<b>-26</b>	<b>1</b>	<b>1</b>	<b>2</b>	<b>25</b>	<b>11</b>	<b>36</b>	<b>0</b>	<b>0</b>	<b>1</b>	<b>28</b>	<b>29</b>	<b>29</b>
	od 1.01.	<b>1 437</b>	<b>1 315</b>	<b>x</b>	<b>16</b>	<b>62</b>	<b>78</b>	<b>137</b>	<b>177</b>	<b>314</b>	<b>3</b>	<b>0</b>	<b>58</b>	<b>225</b>	<b>283</b>	<b>283</b>
	podjęcie działalności gospodarczej	<b>16</b>	<b>15</b>	<b>1</b>	<b>3</b>	<b>0</b>	<b>3</b>	<b>1</b>	<b>0</b>	<b>1</b>	<b>0</b>	<b>7</b>	<b>1</b>	<b>0</b>	<b>1</b>	<b>1</b>
	od 1.01.	<b>71</b>	<b>55</b>	<b>x</b>	<b>11</b>	<b>1</b>	<b>12</b>	<b>8</b>	<b>1</b>	<b>9</b>	<b>9</b>	<b>10</b>	<b>9</b>	<b>3</b>	<b>12</b>	<b>12</b>
	podjęcie pracy w ramach refundacji kosztów zatrudnienia	<b>26</b>	<b>31</b>	<b>-5</b>	<b>5</b>	<b>0</b>	<b>5</b>	<b>4</b>	<b>1</b>	<b>5</b>	<b>2</b>	<b>1</b>	<b>2</b>	<b>0</b>	<b>2</b>	<b>2</b>
3.	<b>inne zatrudnienie subsydiowane</b> od 1.01.	<b>213</b>	<b>187</b>	<b>x</b>	<b>24</b>	<b>8</b>	<b>32</b>	<b>43</b>	<b>10</b>	<b>53</b>	<b>5</b>	<b>14</b>	<b>11</b>	<b>7</b>	<b>18</b>	<b>18</b>
	Podjęcie pracy <b>subsydowanej</b> w miesiącu	<b>14</b>	<b>39</b>	<b>-25</b>	<b>4</b>	<b>2</b>	<b>6</b>	<b>3</b>	<b>1</b>	<b>4</b>	<b>1</b>	<b>0</b>	<b>2</b>	<b>0</b>	<b>2</b>	<b>2</b>
	od 1.01.	<b>128</b>	<b>114</b>	<b>x</b>	<b>12</b>	<b>4</b>	<b>16</b>	<b>11</b>	<b>3</b>	<b>14</b>	<b>13</b>	<b>13</b>	<b>14</b>	<b>1</b>	<b>15</b>	<b>15</b>
	Rozpoczęcie <b>szkolenia</b> w miesiącu	<b>144</b>	<b>105</b>	<b>39</b>	<b>13</b>	<b>3</b>	<b>16</b>	<b>38</b>	<b>7</b>	<b>45</b>	<b>11</b>	<b>2</b>	<b>23</b>	<b>9</b>	<b>32</b>	<b>32</b>
	od 1.01.	<b>815</b>	<b>671</b>	<b>x</b>	<b>84</b>	<b>75</b>	<b>159</b>	<b>148</b>	<b>22</b>	<b>170</b>	<b>46</b>	<b>43</b>	<b>116</b>	<b>29</b>	<b>145</b>	<b>145</b>
	Rozpoczęcie <b>stażu</b> w miesiącu	<b>120</b>	<b>170</b>	<b>-50</b>	<b>11</b>	<b>3</b>	<b>14</b>	<b>15</b>	<b>0</b>	<b>15</b>	<b>6</b>	<b>3</b>	<b>3</b>	<b>5</b>	<b>8</b>	<b>8</b>
	od 1.01.	<b>1 554</b>	<b>1 434</b>	<b>x</b>	<b>64</b>	<b>15</b>	<b>79</b>	<b>72</b>	<b>33</b>	<b>105</b>	<b>71</b>	<b>138</b>	<b>25</b>	<b>22</b>	<b>47</b>	<b>47</b>
	Rozpoczęcie <b>przygotowania zawodowego</b> dorosłych w m-cu	<b>0</b>	<b>0</b>	<b>0</b>	<b>0</b>	<b>0</b>	<b>0</b>	<b>0</b>	<b>0</b>	<b>0</b>	<b>0</b>	<b>0</b>	<b>0</b>	<b>0</b>	<b>0</b>	<b>0</b>
	od 1.01.	<b>1</b>	<b>1</b>	<b>x</b>	<b>0</b>	<b>0</b>	<b>0</b>	<b>0</b>	<b>0</b>	<b>0</b>	<b>0</b>	<b>0</b>	<b>0</b>	<b>1</b>	<b>1</b>	<b>1</b>
	Rozpoczęcie <b>pracy społecznie użytecznej</b> w m-cu	<b>82</b>	<b>111</b>	<b>-29</b>	<b>3</b>	<b>6</b>	<b>9</b>	<b>0</b>	<b>0</b>	<b>0</b>	<b>0</b>	<b>1</b>	<b>0</b>	<b>22</b>	<b>22</b>	<b>22</b>
4.	<b>Podjęcie pracy przez bezrobotnych powyżej 50 roku życia w miesiącu</b> od 1.01.	<b>1 014</b>	<b>1 186</b>	<b>-172</b>	<b>135</b>	<b>27</b>	<b>162</b>	<b>90</b>	<b>22</b>	<b>112</b>	<b>64</b>	<b>38</b>	<b>74</b>	<b>69</b>	<b>143</b>	<b>143</b>
	Podjęcie pracy <b>subsydowanej</b> w miesiącu	<b>215</b>	<b>275</b>	<b>-60</b>	<b>15</b>	<b>5</b>	<b>20</b>	<b>33</b>	<b>13</b>	<b>46</b>	<b>3</b>	<b>10</b>	<b>6</b>	<b>28</b>	<b>34</b>	<b>34</b>
	od 1.01.	<b>2 234</b>	<b>2 019</b>	<b>x</b>	<b>81</b>	<b>80</b>	<b>161</b>	<b>205</b>	<b>194</b>	<b>399</b>	<b>34</b>	<b>107</b>	<b>92</b>	<b>237</b>	<b>329</b>	<b>329</b>
	prace interwencyjne	<b>37</b>	<b>42</b>	<b>-5</b>	<b>2</b>	<b>2</b>	<b>4</b>	<b>0</b>	<b>0</b>	<b>0</b>	<b>0</b>	<b>2</b>	<b>0</b>	<b>0</b>	<b>0</b>	<b>0</b>
	od 1.01.	<b>385</b>	<b>348</b>	<b>x</b>	<b>18</b>	<b>5</b>	<b>23</b>	<b>6</b>	<b>3</b>	<b>9</b>	<b>4</b>	<b>70</b>	<b>0</b>	<b>1</b>	<b>1</b>	<b>1</b>
	roboty publiczne	<b>122</b>	<b>148</b>	<b>-26</b>	<b>1</b>	<b>1</b>	<b>2</b>	<b>25</b>	<b>11</b>	<b>36</b>	<b>0</b>	<b>0</b>	<b>1</b>	<b>28</b>	<b>29</b>	<b>29</b>
	od 1.01.	<b>1 437</b>	<b>1 315</b>	<b>x</b>	<b>16</b>	<b>62</b>	<b>78</b>	<b>137</b>	<b>177</b>	<b>314</b>	<b>3</b>	<b>0</b>	<b>58</b>	<b>225</b>	<b>283</b>	<b>283</b>
	podjęcie działalności gospodarczej	<b>16</b>	<b>15</b>	<b>1</b>	<b>3</b>	<b>0</b>	<b>3</b>	<b>1</b>	<b>0</b>	<b>1</b>	<b>0</b>	<b>7</b>	<b>1</b>	<b>0</b>	<b>1</b>	<b>1</b>
	od 1.01.	<b>71</b>	<b>55</b>	<b>x</b>	<b>11</b>	<b>1</b>	<b>12</b>	<b>8</b>	<b>1</b>	<b>9</b>	<b>9</b>	<b>10</b>	<b>9</b>	<b>3</b>	<b>12</b>	<b>12</b>
	podjęcie pracy w ramach refundacji kosztów zatrudnienia	<b>26</b>	<b>31</b>	<b>-5</b>	<b>5</b>	<b>0</b>	<b>5</b>	<b>4</b>	<b>1</b>	<b>5</b>	<b>2</b>	<b>1</b>	<b>2</b>	<b>0</b>	<b>2</b>	<b>2</b>
5.	<b>inne zatrudnienie subsydiowane</b> od 1.01.	<b>213</b>	<b>187</b>	<b>x</b>	<b>24</b>	<b>8</b>	<b>32</b>	<b>43</b>	<b>10</b>	<b>53</b>	<b>5</b>	<b>14</b>	<b>11</b>	<b>7</b>	<b>18</b>	<b>18</b>
	Podjęcie pracy <b>subsydowanej</b> w miesiącu	<b>14</b>	<b>39</b>	<b>-25</b>	<b>4</b>	<b>2</b>	<b>6</b>	<b>3</b>	<b>1</b>	<b>4</b>	<b>1</b>	<b>0</b>	<b>2</b>	<b>0</b>	<b>2</b>	<b>2</b>
	od 1.01.	<b>128</b>	<b>114</b>	<b>x</b>	<b>12</b>	<b>4</b>	<b>16</b>	<b>11</b>	<b>3</b>	<b>14</b>	<b>13</b>	<b>13</b>	<b>14</b>	<b>1</b>	<b>15</b>	<b>15</b>
	Rozpoczęcie <b>szkolenia</b> w miesiącu	<b>144</b>	<b>105</b>	<b>39</b>	<b>13</b>	<b>3</b>	<b>16</b>	<b>38</b>	<b>7</b>	<b>45</b>	<b>11</b>	<b>2</b>	<b>23</b>	<b>9</b>	<b>32</b>	<b>32</b>
	od 1.01.	<b>815</b>	<b>671</b>	<b>x</b>	<b>84</b>	<b>75</b>	<b>159</b>	<b>148</b>	<b>22</b>	<b>170</b>	<b>46</b>	<b>43</b>	<b>116</b>	<b>29</b>	<b>145</b>	<b>145</b>
	Rozpoczęcie <b>stażu</b> w miesiącu	<b>120</b>	<b>170</b>	<b>-50</b>	<b>11</b>	<b>3</b>	<b>14</b>	<b>15</b>	<b>0</b>	<b>15</b>	<b>6</b>	<b>3</b>	<b>3</b>	<b>5</b>	<b>8</b>	<b>8</b>
	od 1.01.	<b>1 554</b>	<b>1 434</b>	<b>x</b>	<b>64</b>	<b>15</b>	<b>79</b>	<b>72</b>	<b>33</b>	<b>105</b>	<b>71</b>	<b>138</b>	<b>25</b>	<b>22</b>	<b>47</b>	<b>47</b>
	Rozpoczęcie <b>przygotowania zawodowego</b> dorosłych w m-cu	<b>0</b>	<b>0</b>	<b>0</b>	<b>0</b>	<b>0</b>	<b>0</b>	<b>0</b>	<b>0</b>	<b>0</b>	<b>0</b>	<b>0</b>	<b>0</b>	<b>0</b>	<b>0</b>	<b>0</b>
	od 1.01.	<b>1</b>	<b>1</b>	<b>x</b>	<b>0</b>	<b>0</b>	<b>0</b>	<b>0</b>	<b>0</b>	<b>0</b>	<b>0</b>	<b>0</b>	<b>0</b>	<b>1</b>	<b>1</b>	<b>1</b>
	Rozpoczęcie <b>pracy społecznie użytecznej</b> w m-cu	<b>82</b>	<b>111</b>	<b>-29</b>	<b>3</b>	<b>6</b>	<b>9</b>	<b>0</b>	<b>0</b>	<b>0</b>	<b>0</b>	<b>1</b>	<b>0</b>	<b>22</b>	<b>22</b>	<b>22</b>
6.	<b>Podjęcie pracy przez bezrobotnych powyżej 50 roku życia w miesiącu</b> od 1.01.	<b>1 014</b>	<b>1 186</b>	<b>-172</b>	<b>135</b>	<b>27</b>	<b>162</b>	<b>90</b>	<b>22</b>	<b>112</b>	<b>64</b>	<b>38</b>	<b>74</b>	<b>69</b>	<b>143</b>	<b>143</b>
	Podjęcie pracy <b>subsydowanej</b> w miesiącu	<b>215</b>	<b>275</b>	<b>-60</b>	<b>15</b>	<b>5</b>	<b>20</b>	<b>33</b>	<b>13</b>	<b>46</b>	<b>3</b>	<b>10</b>	<b>6</b>	<b>28</b>	<b>34</b>	<b>34</b>
	od 1.01.	<b>2 234</b>	<b>2 019</b>	<b>x</b>	<b>81</b>	<b>80</b>	<b>161</b>	<b>205</b>	<b>194</b>	<b>399</b>	<b>34</b>	<b>107</b>	<b>92</b>	<b>237</b>	<b>329</b>	<b>329</b>
	prace interwencyjne	<b>37</b>	<b>42</b>	<b>-5</b>	<b>2</b>	<b>2</b>	<b>4</b>	<b>0</b>	<b>0</b>	<b>0</b>	<b>0</b>	<b>2</b>	<b>0</b>	<b>0</b>	<b>0</b>	<b>0</b>
	od 1.01.	<b>385</b>	<b>348</b>	<b>x</b>	<b>18</b>	<b>5</b>	<b>23</b>	<b>6</b>	<b>3</b>	<b>9</b>	<b>4</b>	<b>70</b>	<b>0</b>	<b>1</b>	<b>1</b>	<b>1</b>
	roboty publiczne	<b>122</b>	<b>148</b>	<b>-26</b>	<b>1</b>	<b>1</b>	<b>2</b>	<b>25</b>	<b>11</b>	<b>36</b>	<b>0</b>	<b>0</b>	<b>1</b>	<b>28</b>	<b>29</b>	<b>29</b>
	od 1.01.	<b>1 437</b>	<b>1 315</b>	<b>x</b>	<b>16</b>	<b>62</b>	<b>78</b>	<b>137</b>	<b>177</b>	<b>314</b>	<b>3</b>	<b>0</b>	<b>58</b>	<b>225</b>	<b>283</b>	<b>283</b>
	podjęcie działalności gospodarczej	<b>16</b>	<b>15</b>	<b>1</b>	<b>3</b>	<b>0</b>	<b>3</b>	<b>1</b>	<b>0</b>	<b>1</b>	<b>0</b>	<b>7</b>	<b>1</b>	<b>0</b>	<b>1</b>	<b>1</b>
	od 1.01.	<b>71</b>	<b>55</b>	<b>x</b>	<b>11</b>	<b>1</b>	<b>12</b>	<b>8</b>	<b>1</b>	<b>9</b>	<b>9</b>	<b>10</b>	<b>9</b>	<b>3</b>	<b>12</b>	<b>12</b>
	podjęcie pracy w ramach refundacji kosztów zatrudnienia	<b>26</b>	<b>31</b>	<b>-5</b>	<b>5</b>	<b>0</b>	<b>5</b>	<b>4</b>	<b>1</b>	<b>5</b>	<b>2</b>	<b>1</b>	<b>2</b>	<b>0</b>	<b>2</b>	<b>2</b>
7.	<b>inne zatrudnienie subsydiowane</b> od 1.01.	<b>213</b>	<b>187</b>	<b>x</b>	<b>24</b>	<b>8</b>	<b>32</b>	<b>43</b>	<b>10</b>	<b>53</b>	<b>5</b>	<b>14</b>	<b>11</b>	<b>7</b>	<b>18</b>	<b>18</b>
	Podjęcie pracy <b>subsydowanej</b> w miesiącu	<b>14</b>	<b>39</b>	<b>-25</b>	<b>4</b>	<b>2</b>	<b>6</b>	<b>3</b>	<b>1</b>	<b>4</b>	<b>1</b>	<b>0</b>	<b>2</b>	<b>0</b>	<b>2</b>	<b>2</b>
	od 1.01.	<b>128</b>	<b>114</b>	<b>x</b>	<b>12</b>	<b>4</b>	<b>16</b>	<b>11</b>	<b>3</b>	<b>14</b>	<b>13</b>	<b>13</b>	<b>14</b>	<b>1</b>	<b>15</b>	<b>15</b>
	Rozpoczęcie <b>szkolenia</b> w miesiącu	<b>144</b>	<b>105</b>	<b>39</b>	<b>13</b>	<b>3</b>	<b>16</b>	<b>38</b>	<b>7</b>	<b>45</b>	<b>11</b>	<b>2</b>	<b>23</b>	<b>9</b>	<b>32</b>	<b>32</b>
	od 1.01.	<b>815</b>	<b>671</b>	<b>x</b>	<b>84</b>	<b>75</b>	<b>159</b>	<b>148</b>	<b>22</b>	<b>170</b>	<b>46</b>	<b>43</b>	<b>116</b>	<b>29</b>	<b>145</b>	<b>145</b>
	Rozpoczęcie <b>stażu</b> w miesiącu	<b>120</b>	<b>170</b>	<b>-50</b>	<b>11</b>	<b>3</b>	<b>14</b>	<b>15</b>	<b>0</b>	<b>15</b>	<b>6</b>	<b>3</b>	<b>3</b>	<b>5</b>	<b>8</b>	<b>8</b>
	od 1.01.	<b>1 554</b>	<b>1 434</b> </													

		GŁÓWNE KATEGORIE PRACY															POWIATOWE URZĘDY PRACY						
	L.p.	WYSZCZEGÓLNIENIE	ALEKSANDROW KUJAWSKI	BRODNICA	CHELMNO	GOLUB-DOBRZYŃ	INOWROCŁAW	LIPNO	MOGIŁNO	NAKŁO NAD NOTECIĄ	RADZIEJÓW	RYPIN	SĘPOLNO KRJAŃSKIE	ŚWIECIE	TUCHOLA	WMARZEŻNO	ZNIN						
1.		<b>Bezrobotni powyżej 50 roku życia zarejestrowani w miesiącu od 1.01.</b>	64 582	98 626	62 589	57 448	200 1 860	112 749	55 533	105 1 001	55 413	49 448	67 627	71 795	61 448	40 397	97 923						
		po pracach interwencyjnych	0	0	2	0	1	3	0	0	0	1	1	0	0	2	1						
		od 1.01.	0	0	16	3	3	20	3	0	2	11	3	0	0	10	3						
		po robotach publicznych	0	3	6	0	21	0	0	4	0	6	15	0	1	0	8						
		od 1.01.	6	3	37	1	110	10	1	9	16	27	81	1	7	0	83						
1.		po stażu	4	13	4	5	0	28	11	4	24	5	5	2	1	0	1						
		od 1.01.	27	18	10	21	41	63	42	56	68	6	59	51	3	12	46						
		po odbyciu przygotowania zawodowego dorosłych	0	0	0	0	0	0	0	0	0	0	0	0	0	0	0						
		od 1.01.	0	0	0	0	0	0	0	0	0	0	0	0	0	0	0						
		po szkoleniu	9	2	8	1	18	0	3	2	0	2	1	7	0	1	4						
		od 1.01.	30	7	22	16	52	6	5	24	8	9	4	14	2	37	16						
		po pracach społecznie użytecznych	2	0	0	8	0	1	0	11	1	4	2	5	1	7	10						
		od 1.01.	13	2	0	71	3	11	8	50	5	11	19	5	18	15	26						
		po zakończeniu indywidualnego programu zatrudnienia socjalnego lub kontraktu socjalnego	0	1	0	0	0	0	0	0	0	0	0	0	0	0	0						
		od 1.01.	0	1	0	0	0	0	0	0	0	0	0	1	0	0	0						
2.		<b>Podjęcie pracy przez bezrobotnych powyżej 50 roku życia w miesiącu od 1.01.</b>	28 207	20 239	44 269	16 159	87 822	19 272	31 222	40 426	23 104	19 209	45 342	33 324	28 187	11 144	51 403						
2a		Podjęcie pracy subsydiowanej w miesiącu	1	5	19	1	11	7	4	5	0	5	13	1	1	5	24						
		od 1.01.	28	20	97	27	275	89	61	96	36	78	111	41	50	55	140						
		prace interwencyjne	0	0	0	1	1	7	4	0	0	5	5	0	0	4	4						
		od 1.01.	0	0	22	8	55	56	30	2	5	27	19	0	5	36	13						
		roboty publiczne	0	5	19	0	3	0	0	1	0	0	8	0	0	0	19						
		od 1.01.	16	15	68	12	172	20	24	81	22	45	88	29	33	10	124						
z ogół		podjęcie działalności gospodarczej	0	0	0	0	3	0	0	0	0	0	0	0	0	0	1						
		od 1.01.	3	1	0	0	4	3	0	0	1	1	0	0	3	1	2						
		podjęcie pracy w ramach refundacji kosztów zatrudnienia	1	0	0	0	4	0	0	4	0	0	0	1	0	1	0						
		od 1.01.	4	1	4	3	38	5	3	9	2	2	3	8	6	3	0						
		inne zatrudnienie subsydiowane	0	0	0	0	0	0	0	0	0	0	0	0	1	0	0						
3.		od 1.01.	5	3	3	4	6	5	4	4	6	3	1	4	3	5	1						
		Rozpoczęcie szkolenia w miesiącu	4	3	8	0	11	0	1	2	0	0	1	3	0	1	4						
		od 1.01.	30	13	25	17	60	5	5	25	8	8	4	12	2	26	12						
		Rozpoczęcie stażu w miesiącu	4	9	0	1	22	1	6	10	0	0	0	4	0	6	7	4					
		od 1.01.	55	72	66	33	122	137	55	122	84	37	73	95	35	32	96						
4.		Rozpoczęcie przygotowania zawodowego dorosłych w m-cu	0	0	0	0	0	0	0	0	0	0	0	0	0	0	0						
5.		od 1.01.	0	0	0	0	0	0	0	0	0	0	0	0	0	0	0						
6.		Rozpoczęcie pracy społecznie użytecznej w m-cu	4	2	0	9	0	15	0	6	5	2	0	2	0	2	3						
7.		Rozpoczęcie realizacji indywidualnego programu zatrudnienia socjalnego lub podpisania kontraktu socjalnego	47	46	0	40	54	122	24	64	35	45	37	30	31	31	56						
		od 1.01.	0	0	0	0	0	0	0	0	0	0	0	0	0	0	0						
		od 1.01.	0	2	0	0	8	0	0	0	0	0	3	0	0	0	0						

**TABELA 13. AKTYWIZACJA DŁUGOTRWALE BEZROBOTNYCH**  
31.08.2013

Lp.	WYSZCZEGÓLNIENIE	WOJEWÓDZTWO ŁÓDZKIE				POWIATOWE URZĘDY PRACY						WŁOCŁAWIEK			
		VIII/2013	VII/2013	Wzrost/ spadek	BYDGOSZCZ			GRUDZIAZ			DLA MIASTA TORUNIA	DLA POWIATU TORUNSKIEGO	POWIAT GRODZKI	POWIAT ZIEMSKI	RAZEM
					POWIAT GRODZKI	POWIAT ZIEMSKI	RAZEM	POWIAT GRODZKI	POWIAT ZIEMSKI	RAZEM					
1.	<b>Długotrwałe bezrobotni zarejestrowani w miesiącu</b>	<b>6 704</b>	<b>6 294</b>	<b>410</b>	<b>539</b>	<b>216</b>	<b>755</b>	<b>420</b>	<b>232</b>	<b>652</b>	<b>276</b>	<b>327</b>	<b>442</b>	<b>441</b>	<b>883</b>
	od 1.01.	<b>50 284</b>	<b>43 580</b>	<b>x</b>	<b>4 337</b>	<b>1 777</b>	<b>6 114</b>	<b>2 794</b>	<b>1 458</b>	<b>4 252</b>	<b>2 904</b>	<b>2 532</b>	<b>3 504</b>	<b>2 999</b>	<b>6 503</b>
	po pracach interwencyjnych	<b>8</b>	<b>9</b>	<b>-1</b>	<b>0</b>	<b>0</b>	<b>0</b>	<b>1</b>	<b>0</b>	<b>1</b>	<b>0</b>	<b>0</b>	<b>0</b>	<b>0</b>	<b>0</b>
	od 1.01.	<b>62</b>	<b>54</b>	<b>x</b>	<b>0</b>	<b>0</b>	<b>0</b>	<b>1</b>	<b>0</b>	<b>1</b>	<b>0</b>	<b>3</b>	<b>1</b>	<b>0</b>	<b>1</b>
	po robotach publicznych	<b>158</b>	<b>112</b>	<b>46</b>	<b>0</b>	<b>3</b>	<b>3</b>	<b>7</b>	<b>48</b>	<b>55</b>	<b>0</b>	<b>0</b>	<b>5</b>	<b>34</b>	<b>39</b>
	od 1.01.	<b>823</b>	<b>665</b>	<b>x</b>	<b>7</b>	<b>41</b>	<b>48</b>	<b>74</b>	<b>121</b>	<b>195</b>	<b>0</b>	<b>0</b>	<b>23</b>	<b>81</b>	<b>104</b>
	po stażu	<b>622</b>	<b>230</b>	<b>392</b>	<b>3</b>	<b>10</b>	<b>13</b>	<b>42</b>	<b>55</b>	<b>97</b>	<b>50</b>	<b>55</b>	<b>10</b>	<b>25</b>	<b>35</b>
	od 1.01.	<b>2 438</b>	<b>1 816</b>	<b>x</b>	<b>61</b>	<b>43</b>	<b>104</b>	<b>124</b>	<b>104</b>	<b>228</b>	<b>121</b>	<b>225</b>	<b>81</b>	<b>85</b>	<b>166</b>
	po odbyciu przygotowania zawodowego dorosłych	<b>1</b>	<b>0</b>	<b>1</b>	<b>0</b>	<b>0</b>	<b>0</b>	<b>0</b>	<b>0</b>	<b>0</b>	<b>0</b>	<b>0</b>	<b>1</b>	<b>0</b>	<b>1</b>
	od 1.01.	<b>1</b>	<b>0</b>	<b>x</b>	<b>0</b>	<b>0</b>	<b>0</b>	<b>0</b>	<b>0</b>	<b>0</b>	<b>0</b>	<b>0</b>	<b>1</b>	<b>0</b>	<b>1</b>
2.	po szkoleniu	<b>456</b>	<b>394</b>	<b>62</b>	<b>17</b>	<b>18</b>	<b>35</b>	<b>55</b>	<b>7</b>	<b>62</b>	<b>0</b>	<b>7</b>	<b>70</b>	<b>25</b>	<b>95</b>
	od 1.01.	<b>2 362</b>	<b>1 906</b>	<b>x</b>	<b>111</b>	<b>141</b>	<b>252</b>	<b>191</b>	<b>61</b>	<b>252</b>	<b>88</b>	<b>144</b>	<b>415</b>	<b>206</b>	<b>621</b>
	po pracach społecznie użytecznych	<b>277</b>	<b>149</b>	<b>128</b>	<b>6</b>	<b>4</b>	<b>10</b>	<b>0</b>	<b>11</b>	<b>11</b>	<b>2</b>	<b>1</b>	<b>2</b>	<b>82</b>	<b>64</b>
	od 1.01.	<b>1 286</b>	<b>1 009</b>	<b>x</b>	<b>46</b>	<b>44</b>	<b>90</b>	<b>0</b>	<b>24</b>	<b>24</b>	<b>43</b>	<b>34</b>	<b>19</b>	<b>259</b>	<b>278</b>
	po zakończeniu indywidualnego programu zatrudnienia socjalnego lub kontraktu socjalnego	<b>5</b>	<b>0</b>	<b>5</b>	<b>0</b>	<b>0</b>	<b>0</b>	<b>0</b>	<b>0</b>	<b>0</b>	<b>4</b>	<b>0</b>	<b>0</b>	<b>0</b>	<b>0</b>
	od 1.01.	<b>12</b>	<b>7</b>	<b>x</b>	<b>0</b>	<b>0</b>	<b>0</b>	<b>0</b>	<b>0</b>	<b>0</b>	<b>7</b>	<b>0</b>	<b>0</b>	<b>0</b>	<b>0</b>
	<b>Podjęcia pracy przez długotrwale bezrobotnych w miesiącu</b>	<b>2 468</b>	<b>2 971</b>	<b>-503</b>	<b>178</b>	<b>81</b>	<b>259</b>	<b>200</b>	<b>89</b>	<b>289</b>	<b>114</b>	<b>107</b>	<b>159</b>	<b>175</b>	<b>334</b>
	od 1.01.	<b>19 597</b>	<b>17 129</b>	<b>x</b>	<b>1 345</b>	<b>593</b>	<b>1 938</b>	<b>1 166</b>	<b>771</b>	<b>1 937</b>	<b>817</b>	<b>780</b>	<b>1 205</b>	<b>1 356</b>	<b>2 561</b>
	Podjęcie pracy subsydiowanej w miesiącu	<b>443</b>	<b>659</b>	<b>-216</b>	<b>11</b>	<b>16</b>	<b>27</b>	<b>56</b>	<b>23</b>	<b>79</b>	<b>3</b>	<b>12</b>	<b>19</b>	<b>80</b>	<b>99</b>
	od 1.01.	<b>4 480</b>	<b>4 037</b>	<b>x</b>	<b>70</b>	<b>174</b>	<b>244</b>	<b>327</b>	<b>357</b>	<b>684</b>	<b>68</b>	<b>150</b>	<b>191</b>	<b>555</b>	<b>746</b>
2a. z tego	prace interwencyjne	<b>58</b>	<b>90</b>	<b>-32</b>	<b>2</b>	<b>1</b>	<b>3</b>	<b>0</b>	<b>0</b>	<b>0</b>	<b>0</b>	<b>5</b>	<b>1</b>	<b>2</b>	<b>3</b>
	od 1.01.	<b>783</b>	<b>725</b>	<b>x</b>	<b>6</b>	<b>4</b>	<b>10</b>	<b>8</b>	<b>6</b>	<b>14</b>	<b>6</b>	<b>97</b>	<b>13</b>	<b>18</b>	<b>31</b>
	roboty publiczne	<b>223</b>	<b>289</b>	<b>-66</b>	<b>0</b>	<b>9</b>	<b>9</b>	<b>26</b>	<b>21</b>	<b>47</b>	<b>0</b>	<b>0</b>	<b>3</b>	<b>70</b>	<b>73</b>
	od 1.01.	<b>2 430</b>	<b>2 207</b>	<b>x</b>	<b>15</b>	<b>150</b>	<b>165</b>	<b>162</b>	<b>292</b>	<b>454</b>	<b>6</b>	<b>0</b>	<b>81</b>	<b>460</b>	<b>541</b>
	podjęcie działalności gospodarczej	<b>35</b>	<b>55</b>	<b>-20</b>	<b>1</b>	<b>1</b>	<b>2</b>	<b>5</b>	<b>0</b>	<b>5</b>	<b>0</b>	<b>4</b>	<b>1</b>	<b>0</b>	<b>1</b>
	od 1.01.	<b>253</b>	<b>218</b>	<b>x</b>	<b>17</b>	<b>6</b>	<b>23</b>	<b>30</b>	<b>8</b>	<b>38</b>	<b>26</b>	<b>13</b>	<b>27</b>	<b>14</b>	<b>41</b>
	podjęcie pracy w ramach refundacji kosztów zatrudnienia	<b>94</b>	<b>84</b>	<b>10</b>	<b>1</b>	<b>2</b>	<b>3</b>	<b>22</b>	<b>2</b>	<b>24</b>	<b>1</b>	<b>3</b>	<b>5</b>	<b>4</b>	<b>9</b>
	od 1.01.	<b>634</b>	<b>540</b>	<b>x</b>	<b>21</b>	<b>10</b>	<b>31</b>	<b>110</b>	<b>35</b>	<b>145</b>	<b>11</b>	<b>11</b>	<b>37</b>	<b>37</b>	<b>74</b>
	inne zatrudnienie subsydiowane	<b>33</b>	<b>141</b>	<b>-108</b>	<b>7</b>	<b>3</b>	<b>10</b>	<b>3</b>	<b>0</b>	<b>3</b>	<b>2</b>	<b>0</b>	<b>9</b>	<b>4</b>	<b>13</b>
	od 1.01.	<b>380</b>	<b>347</b>	<b>x</b>	<b>11</b>	<b>4</b>	<b>15</b>	<b>17</b>	<b>16</b>	<b>33</b>	<b>19</b>	<b>29</b>	<b>33</b>	<b>26</b>	<b>59</b>
3.	Rozpoczęcie szkolenia w miesiącu	<b>326</b>	<b>376</b>	<b>-50</b>	<b>12</b>	<b>11</b>	<b>23</b>	<b>31</b>	<b>7</b>	<b>38</b>	<b>13</b>	<b>6</b>	<b>56</b>	<b>27</b>	<b>83</b>
	od 1.01.	<b>2 377</b>	<b>2 051</b>	<b>x</b>	<b>122</b>	<b>190</b>	<b>312</b>	<b>206</b>	<b>54</b>	<b>260</b>	<b>90</b>	<b>126</b>	<b>390</b>	<b>190</b>	<b>580</b>
4.	Rozpoczęcie stażu w miesiącu	<b>464</b>	<b>616</b>	<b>-152</b>	<b>25</b>	<b>11</b>	<b>36</b>	<b>42</b>	<b>14</b>	<b>56</b>	<b>17</b>	<b>6</b>	<b>15</b>	<b>22</b>	<b>37</b>
	od 1.01.	<b>5 725</b>	<b>5 261</b>	<b>x</b>	<b>224</b>	<b>101</b>	<b>325</b>	<b>241</b>	<b>206</b>	<b>447</b>	<b>294</b>	<b>348</b>	<b>185</b>	<b>206</b>	<b>391</b>
5.	Rozpoczęcie przygotowania zawodowego dorosłych w m-cu	<b>2</b>	<b>0</b>	<b>2</b>	<b>0</b>	<b>0</b>	<b>0</b>	<b>0</b>	<b>0</b>	<b>0</b>	<b>0</b>	<b>0</b>	<b>2</b>	<b>0</b>	<b>2</b>
	od 1.01.	<b>6</b>	<b>4</b>	<b>x</b>	<b>0</b>	<b>0</b>	<b>0</b>	<b>0</b>	<b>0</b>	<b>0</b>	<b>0</b>	<b>0</b>	<b>3</b>	<b>3</b>	<b>6</b>
6.	Rozpoczęcie pracy społecznie użytecznej w m-cu	<b>283</b>	<b>307</b>	<b>-24</b>	<b>5</b>	<b>11</b>	<b>16</b>	<b>0</b>	<b>1</b>	<b>1</b>	<b>1</b>	<b>0</b>	<b>5</b>	<b>82</b>	<b>87</b>
	od 1.01.	<b>3 407</b>	<b>3 124</b>	<b>x</b>	<b>229</b>	<b>246</b>	<b>475</b>	<b>0</b>	<b>50</b>	<b>50</b>	<b>89</b>	<b>53</b>	<b>110</b>	<b>492</b>	<b>602</b>
7.	Rozpoczęcie realizacji indywidualnego programu zatrudnienia socjalnego lub podpisania kontraktu socjalnego	<b>0</b>	<b>13</b>	<b>-13</b>	<b>0</b>	<b>0</b>	<b>0</b>	<b>0</b>	<b>0</b>	<b>0</b>	<b>0</b>	<b>0</b>	<b>0</b>	<b>0</b>	<b>0</b>
	od 1.01.	<b>112</b>	<b>112</b>	<b>x</b>	<b>27</b>	<b>0</b>	<b>27</b>	<b>0</b>	<b>24</b>	<b>24</b>	<b>0</b>	<b>0</b>	<b>0</b>	<b>0</b>	<b>0</b>

TABELA 13. AKTYWIZACJA DŁUGOTRWALE BEZROBOTNYCH - CIĄG DALSZY  
31.08.2013

Lp.	WYSZCZEGÓLNIENIE	POWIATOWE URZĘDY PRACY														ZNIN
		ALEKSANDRÓW KUJAŃSKI	BRODNICA	CHELMNO	GOLUB-DOBRZYŃ	INOWROCŁAW	LIPNO	MOGIŁNO	NAROK NAD NOTECĄ	RADZIEJÓW	RYPIN	SĘPOLNO KRAJEŃSKIE	ŚWIECIE	TUCHOLA	WĄBRZEŻNO	
1.	<b>Długotrwanie bezrobotni zarejestrowani w miesiącu</b>	241	218	191	188	624	340	174	296	209	178	224	280	169	173	306
	od 1.01.	1 705	1 367	1 497	1 527	4 836	2 380	1 299	2 487	1 304	1 149	1 491	2 072	1 352	1 199	2 314
	po pracach interwencyjnych	0	0	0	1	2	2	0	0	0	0	0	0	0	2	0
	od 1.01.	0	0	4	6	8	16	0	1	1	11	4	0	0	3	3
	po robotach publicznych	0	3	8	1	15	0	0	4	0	0	7	14	0	0	9
	od 1.01.	6	4	37	2	122	20	1	18	12	38	94	1	9	0	112
	po stażu	41	39	3	32	4	59	25	9	80	16	39	6	16	1	2
	od 1.01.	135	60	36	104	70	161	124	88	244	73	198	94	49	39	119
	po odbyciu przygotowania zawodowego dorosłych	0	0	0	0	0	0	0	0	0	0	0	0	0	0	0
	od 1.01.	0	0	0	0	0	0	0	0	0	0	0	0	0	0	0
2.	po szkoleniu	29	6	22	0	57	0	15	21	1	11	17	24	2	16	36
	od 1.01.	88	12	89	21	232	29	28	99	62	47	29	56	37	77	99
	po pracach społecznie użytecznych	5	0	0	30	1	5	0	21	3	29	2	39	4	28	22
	od 1.01.	31	3	0	202	4	45	13	139	16	49	61	52	66	67	69
	po zakończeniu indywidualnego programu zatrudnienia socjalnego lub kontraktu socjalnego	0	1	0	0	0	0	0	0	0	0	0	0	0	0	0
	od 1.01.	0	3	0	0	0	0	0	0	0	0	0	2	0	0	0
	<b>Podjęcia pracy przez długotrwale bezrobotnych w miesiącu</b>	90	80	79	63	245	83	53	128	70	45	84	103	88	43	111
	od 1.01.	624	497	562	513	2 396	765	603	1 014	460	462	683	954	573	466	992
	Podjęcie pracy subsydiowanej w miesiącu	4	17	37	2	28	11	5	16	3	7	20	13	16	8	36
	od 1.01.	97	66	161	63	677	204	106	195	61	131	191	136	119	124	257
z tego	prace interwencyjne	0	0	1	2	3	11	4	0	1	7	8	0	0	7	3
	od 1.01.	0	1	34	16	139	154	45	7	12	50	45	0	18	78	26
	roboty publiczne	0	10	36	0	6	0	0	1	0	0	10	0	2	0	29
	od 1.01.	41	30	98	18	355	12	32	151	24	62	122	64	41	16	198
	podjęcie działalności gospodarczej	0	3	0	0	7	0	0	4	2	0	0	0	5	0	2
	od 1.01.	8	8	13	8	14	12	3	4	7	4	3	1	14	7	6
	podjęcie pracy w ramach refundacji kosztów zatrudnienia	4	4	0	0	8	0	1	11	0	0	2	13	8	1	2
	od 1.01.	35	18	8	13	109	5	14	22	6	10	8	57	35	12	10
	inne zatrudnienie subsydiowane	0	0	0	0	4	0	0	0	0	0	0	0	1	0	0
	od 1.01.	13	9	8	8	60	21	12	11	12	5	13	14	11	11	17
3.	Rozpoczęcie szkolenia w miesiącu	14	6	29	0	37	3	6	17	0	0	3	5	18	0	15
	od 1.01.	87	20	112	21	251	31	28	97	62	48	27	56	35	63	71
4.	Rozpoczęcie stażu w miesiącu	17	44	1	16	44	10	35	39	1	9	19	27	14	7	29
	od 1.01.	233	251	173	228	435	530	244	295	328	105	267	258	145	61	367
5.	Rozpoczęcie przygotowania zawodowego dorosłych w m-cu	0	0	0	0	0	0	0	0	0	0	0	0	0	0	0
	od 1.01.	0	0	0	0	0	0	0	0	0	0	0	0	0	0	0
6.	Rozpoczęcie pracy społecznie użytecznej w m-cu	8	1	0	26	0	78	0	19	4	11	0	1	3	11	16
	od 1.01.	105	74	0	159	132	494	62	190	88	161	123	138	121	106	185
7.	Rozpoczęcie realizacji indywidualnego programu zatrudnienia socjalnego lub podpisania kontraktu socjalnego	0	0	0	0	0	0	0	0	0	0	0	0	0	0	0
	od 1.01.	0	19	0	0	28	0	0	0	0	0	10	4	0	0	0

**TABELA 14. UCZESTNICTWO W DZIAŁANIACH REALIZOWANYCH W RAMACH PROJEKTÓW WSPÓLFINANSOWANYCH Z EFS**

L.p.		31.08.2013																									
		WOJEWÓDZTWO RAZEM										POWIATOWE URZĘDY PRACY															
		WYSZCZEGÓLNIENIE										BYDGOSZCZ					GRUDZIĄDZ					DLA MIASTA TORUNIA		DLA POWIATU TORUNSKIEGO		WŁOCŁAWIEK	
		VIII/2013	VII/2013	Wzrost/ spadek	POWIAT GRODZKI	POWIAT ZIEMSKI	RAZEM	POWIAT GRODZKI	POWIAT ZIEMSKI	RAZEM	RAZEM	POWIAT GRODZKI	POWIAT ZIEMSKI	RAZEM	RAZEM	POWIAT GRODZKI	POWIAT ZIEMSKI	RAZEM	RAZEM	POWIAT GRODZKI	POWIAT ZIEMSKI						
Osoby, które rozpoczęły udział w działaniach realizowanych w ramach projektów współfinansowanych z EFS ogółem:																											
1.		- w miesiącu																									
		razem	1 442	1 601	-159	105	32	137	168	81	249	67	18	195	127	322											
		kobiety	861	842	19	39	18	57	132	64	196	43	13	102	66	168											
		- od 1.01.																									
		razem	16 292	14 850	x	1 428	765	2 193	1 050	544	1 594	755	942	1 095	819	1 914											
		kobiety	9 329	8 468	x	784	432	1 216	611	347	958	444	567	546	371	917											
		w projektach systemowych realizowanych przez powiatowe urzędy pracy																									
		a.		- w miesiącu																							
				razem	1 250	1 519	-269	80	32	112	148	72	220	67	18	190	125	315									
				kobiety	733	798	-65	23	18	41	118	58	176	43	13	99	65	164									
- od 1.01.																											
razem	14 392			13 142	x	883	558	1 441	925	441	1 366	752	942	1 017	763	1 780											
		kobiety	8 049	7 316	x	470	303	773	540	283	823	442	567	419	341	760											
		w projektach konkursowych realizowanych przez powiatowe urzędy pracy																									
		b.		- w miesiącu																							
				razem	93	41	52	0	0	0	20	9	29	0	0	5	2	7									
				kobiety	81	24	57	0	0	0	14	6	20	0	0	3	1	4									
- od 1.01.																											
razem	836			743	x	1	0	1	125	103	228	3	0	78	56	134											
		kobiety	548	467	x	1	0	1	71	64	135	2	0	46	30	76											



TABELA 14. UCZESTNICTWO W DZIAŁANIACH REALIZOWANYCH W RAMACH PROJEKTÓW WSPÓLFINANSOWANYCH Z EFS - CIĄG DALSZY

L.p.	WYSZCZEGÓLNIENIE	POWIATOWE URZĘDY PRACY															WĄBRZEŻNO	TUCHOLA	ŚWIECIE	SĘPOLNO KRAJEŃSKIE	RYPIN	RADZIEJÓW	NAKŁO NAD NOTECIĄ	MOGIŁNO	LIPNO	INOWROCŁAW	CHEŁMNO	GOLUB- DOBRYŃ	INOWROCŁAW	LIPNO	MOGIŁNO	NAKŁO NAD NOTECIĄ	RADZIEJÓW	RYPIN	SĘPOLNO KRAJEŃSKIE	ŚWIECIE	TUCHOLA	WĄBRZEŻNO	ZNIN																																																																																																																																																																																																																																																																																																																																																																																																																																																																																																																																																																																																																																																																																																																																																																																																																																																																																																																																																																																																																																																																																																																																																																																																																																																																																																								
Osoby, które rozpoczęły udział w działaniach realizowanych w ramach projektów współfinansowanych z EFS ogółem:																																																																																																																																																																																																																																																																																																																																																																																																																																																																																																																																																																																																																																																																																																																																																																																																																																																																																																																																																																																																																																																																																																																																																																																																																																																																																																																																															
1.	- w miesiącu																																																																																																																																																																																																																																																																																																																																																																																																																																																																																																																																																																																																																																																																																																																																																																																																																																																																																																																																																																																																																																																																																																																																																																																																																																																																																																																																														

**TABELA 15. OSOBY OBJĘTE INDYWIDUALNYM PLANEM DZIAŁANIA**  
**31.08.2013**

L.p.	WYSZCZEGÓLNIENIE	WOJEWÓDZTWO RAZEM			POWIATOWE URZĘDY PRACY										WŁOCŁAWEK		
		VIII/2013	VII/2013	Wzrost/ spadek	BYDGOSZCZ			GRUDZIĄZ			RAZEM	DLA MIASTA TORUNIA	DLA POWIATU TORUNSKIEGO	POWIAT GRODZKI	POWIAT ZIEMSKI	RAZEM	
					POWIAT GRODZKI	POWIAT ZIEMSKI	RAZEM	POWIAT GRODZKI	POWIAT ZIEMSKI	RAZEM							
1.	Bezrobotni, dla których przygotowano IPD	3 446	5 154	-1 708	198	101	299	220	185	405	119	85	235	116	351		
		35 170	31 724	x	2 134	987	3 121	2 925	1 115	4 040	2 058	1 281	2 146	1 371	3 517		
		1 207	1 592	-385	101	43	144	382	140	522	0	0	29	12	41		
a.	Bezrobotni, którzy przerwali realizację IPD	9 028	7 821	x	738	278	1 016	1 929	798	2 727	9	0	880	429	1 309		
b.	w tym z powodu podjęcia pracy podjęcia pracy	265	339	-74	1	0	1	139	52	191	0	0	0	0	0		
		1 472	1 207	x	6	1	7	652	341	993	0	0	0	0	0		
		1 089	1 235	-146	131	57	188	1	0	1	3	2	21	27	48		
c.	Bezrobotni, którzy zakończyli realizację IPD	9 540	8 451	x	666	403	1 069	158	110	268	213	497	641	481	1 122		
d.	Bezrobotni realizujący IPD w końcu miesiąca	84 712	83 711	1 001	3 253	1 319	4 572	7 563	3 411	10 974	4 210	6 110	8 526	5 121	13 647		
2.	Poszukujący pracy, dla których przygotowano IPD	48 760	48 239	x	1 839	790	2 629	4 210	2 026	6 236	2 471	3 424	4 736	2 937	7 673		
		18	32	-14	0	1	1	2	2	4	0	1	0	0	0		
		147	129	x	5	3	8	21	13	34	6	7	2	0	2		
a.	Poszukujący pracy, którzy przerwali realizację IPD	16	13	3	3	0	3	5	2	7	0	0	0	0	0		
		105	89	x	7	1	8	32	10	42	0	0	0	1	1		
		1	0	1	0	0	0	1	0	1	0	0	0	0	0		
b.	w tym z powodu podjęcia pracy	3	2	x	0	0	0	1	2	3	0	0	0	0	0		
c.	Poszukujący pracy, którzy zakończyli realizację IPD	11	5	6	0	2	2	0	0	0	0	0	0	0	0		
		58	47	x	3	5	8	1	0	1	1	3	0	0	0		
		865	853	12	4	3	7	171	66	237	82	76	49	8	57		
d.	Poszukujący pracy realizujący IPD w końcu miesiąca	404	401	x	0	1	1	78	31	109	45	35	20	4	24		

**TABELA 15. OSOBY OBJĘTE INDYWIDUALNYM PLANEM DZIAŁANIA - CIĄG DALSZY**  
**31.08.2013**

		POWIATOWE URZĘDY PRACY														
Lp.	WYSZCZEGÓLNIENIE	ALEKSANDRÓW KUJAŃSKI	BRODNICA	CHELMNO	GOLUB-DOBRZYŃ	INOWROCŁAW	LIPNO	MOGIŁNO	NAKŁO NAD NOTECIA	RADZIEJÓW	RYPIN	SĘPOLNO KRAJEŃSKIE	ŚWIECIE	TUCHOLA	WĄBRZEŻNO	ZNIN
1.	Bezrobotni, dla których przygotowano IPD	180	127	359	31	258	267	87	113	20	76	84	302	96	41	146
	- w miesiącu															
	- od 1.01.	1 278	1 892	1 498	1 022	2 596	3 397	846	1 458	333	693	710	2 272	981	489	1 688
a.	Bezrobotni, którzy przerwali realizację IPD	108	91	0	2	17	105	25	42	1	22	1	8	21	6	51
	- w miesiącu															
	- od 1.01.	777	681	0	17	100	1 051	193	314	3	150	47	25	170	37	402
b.	w tym z powodu podjęcia pracy podjęcia pracy															
	- w miesiącu	69	2	0	0	0	1	0	0	0	0	0	1	0	0	0
	- od 1.01.	422	7	0	0	4	7	0	0	0	9	16	3	1	1	2
c.	Bezrobotni, którzy zakończyli realizację IPD	0	120	3	0	38	133	58	117	18	38	67	133	36	27	59
	- w miesiącu															
	- od 1.01.	9	541	190	488	301	1 175	359	1 122	94	248	445	422	225	231	521
2.	Bezrobotni realizujący IPD w końcu miesiąca	2 735	2 951	4 293	3 011	5 318	7 567	1 649	2 537	1 883	1 223	610	2 604	3 370	1 437	4 011
	razem															
	kobiety	1 516	1 975	2 318	1 622	3 179	4 127	1 152	1 390	1 106	911	328	1 456	1 986	900	2 361
a.	Poszukujący pracy, dla których przygotowano IPD															
	- w miesiącu	0	0	0	0	0	4	0	1	0	0	1	5	0	1	0
	- od 1.01.	0	1	3	0	3	34	1	5	0	0	5	20	6	1	11
b.	Poszukujący pracy, którzy przerwali realizację IPD															
	- w miesiącu	0	1	0	0	0	3	0	0	0	0	0	1	0	0	1
	- od 1.01.	0	3	0	0	0	24	0	9	0	0	0	1	1	0	16
c.	w tym z powodu podjęcia pracy															
	- w miesiącu	0	0	0	0	0	0	0	0	0	0	0	0	0	0	0
	- od 1.01.	0	0	0	0	0	0	0	0	0	0	0	0	0	0	0
c.	Poszukujący pracy, którzy zakończyli realizację IPD															
	- w miesiącu	0	0	0	0	0	2	1	0	0	0	0	6	0	0	0
	- od 1.01.	0	0	1	0	1	7	1	6	0	0	8	14	3	0	4
d.	Poszukujący pracy realizujący IPD w końcu miesiąca															
	razem	0	30	43	0	19	134	3	18	10	1	9	22	38	16	63
	kobiety	0	15	18	0	8	62	2	12	3	0	6	9	15	10	30

**TABELA 16. BEZROBOTNI NIEPEŁNOSPRAWNI W POWIATOWYCH URZĘDACH PRACY WOJEWÓDZTWA KUJAWSKO-POMORSKIEGO**  
**31.08.2013**

L.p.	WYSZCZEGÓLNIENIE	WOJEWÓDZTWO RAZEM			POWIATOWE URZĘDY PRACY										
		VIII'2013	VII'2013	Wzrost/ spadek	BYDGOSZCZ			GRUDZIĄDZ			DLA MIASTA TORUNIA	DLA POWIATU TORUNSKIEGO	WŁOCŁAWEK		
					POWIAT GRODZKI	POWIAT ZIEMSKI	RAZEM	POWIAT GRODZKI	POWIAT ZIEMSKI	RAZEM			POWIAT GRODZKI	POWIAT ZIEMSKI	RAZEM
1.	Liczba niepełnosprawnych ogółem zarejestrowanych w PUP z tego	7 450	7 571	-121	1 419	292	1 711	315	92	407	905	218	515	154	669
1a.	Liczba niepełnosprawnych poszukujących pracy	1 233	1 297	-64	188	33	221	61	16	77	253	35	109	25	134
	- w tym niepozostający w zatrudnieniu	1 191	1 212	-21	182	30	212	61	16	77	253	31	109	25	134
1b.	Liczba niepełnosprawnych bezrobotnych	6 217	6 274	-57	1 231	259	1 490	254	76	330	652	183	406	129	535
	- w tym kobiety	3 075	3 074	1	553	121	674	128	49	177	292	97	206	69	275
2.	Bezrobotni niepełnosprawni z prawem do zasiłku	1 181	1 235	-54	223	48	271	34	15	49	92	24	63	27	90
	- w tym kobiety	597	617	-20	120	25	145	13	8	21	42	15	30	13	43
3.	Bezrobotni niepełnosprawni noworejestrowani														
	- w miesiącu	686	796	-110	115	21	136	28	11	39	51	8	52	12	64
	w tym kobiety	368	413	-45	66	11	77	15	7	22	28	4	22	7	29
	- od 01.01.	5 717	5 031	x	917	228	1 145	234	92	326	605	162	314	109	423
	w tym kobiety	2 859	2 491	x	410	101	511	113	58	171	265	83	164	54	218
4.	Bezrobotni niepełnosprawni, którzy podjęli pracę														
	- w miesiącu	327	342	-15	55	12	67	13	3	16	32	6	12	9	21
	w tym kobiety	149	157	-8	24	3	27	6	0	6	14	3	7	2	9
	- od 01.01.	2 283	1 956	x	384	104	488	88	46	134	206	64	109	45	154
	w tym kobiety	1 151	1 002	x	169	49	218	48	25	73	109	33	59	19	78
5.	Miejsca pracy i miejsca aktywizacji zawodowej dla niepełnosprawnych														
5a.	Zgłoszone w miesiącu	453	559	-106	218	67	285	3	0	3	47	3	30	1	31
	- w tym pracy subsydowanej	103	206	-103	48	44	92	0	0	0	2	1	1	1	2
	- w tym z sektora publicznego	60	107	-47	32	21	53	0	0	0	1	0	0	1	1
5b.	Aktualne w końcu miesiąca	261	233	28	50	11	61	4	0	4	41	0	53	1	54
	- w tym niewykorzystane dłużej niż miesiąc	67	77	-10	0	1	1	1	0	1	5	0	24	0	24
5c.	Zgłoszone od początku roku	4 032	3 579	x	2 216	587	2 803	24	8	32	266	15	251	16	267
	- w tym pracy subsydowanej	1 462	1 359	x	847	396	1 243	16	6	22	16	1	64	8	72
	- w tym z sektora publicznego	686	626	x	384	206	590	6	8	14	5	0	5	5	10

**TABELA 16. BEZROBOTNI NIEPEŁNOSPRAWNI W POWIATOWYCH URZĘDACH PRACY WOJEWÓDZTWA KUJAWSKO-POMORSKIEGO - CIĄG DALSZY**  
31.08.2013

L.p.	WYSZCZEGÓLNIENIE	POWIATOWE URZĘDY PRACY															
		ALEKSANDRÓW KUJAWSKI	BRODNICA	CHELMNO	GOLUB-DOBRZYŃ	INOWROCŁAW	LIPNO	MOGIŁNO	NAKŁO NAD NOTECIĄ	RADZIEJÓW	RYPIN	SĘPÓLNO KRAJEŃSKIE	ŚWIECIE	TUCHOLA	WĄBRZEŻNO	ŻNIN	
1.	Liczba niepełnosprawnych ogółem zarejestrowanych w PUP z tego	218	184	164	175	592	113	120	357	145	175	178	381	322	254	162	
1a.	Liczba niepełnosprawnych poszukujących pracy	57	46	38	16	40	33	9	18	28	34	28	44	41	55	26	
	- w tym niepozostający w zatrudnieniu	57	40	38	16	40	33	9	18	28	34	28	44	41	32	26	
1b.	Liczba niepełnosprawnych bezrobotnych	161	138	126	159	552	80	111	339	117	141	150	337	281	199	136	
	- w tym kobiety	74	73	66	101	289	42	58	160	72	71	76	181	130	96	71	
2.	Bezrobotni niepełnosprawni z prawem do zasiłku	29	26	32	25	126	20	32	85	21	16	37	79	59	36	32	
	- w tym kobiety	14	15	17	20	76	11	16	31	15	7	18	38	23	14	16	
3.	Bezrobotni niepełnosprawni noworejestrowani																
	- w miesiącu	20	28	14	21	49	12	19	47	16	15	27	46	32	25	17	
	w tym kobiety	12	14	6	15	26	5	8	26	11	9	11	23	18	13	11	
	- od 01.01.	140	172	145	114	495	79	124	344	156	144	182	380	282	186	113	
	w tym kobiety	71	89	79	74	269	45	66	157	101	68	86	192	163	89	62	
4.	Bezrobotni niepełnosprawni, którzy podjęli pracę																
	- w miesiącu	8	5	8	6	30	5	3	22	8	3	11	22	32	13	9	
	w tym kobiety	4	2	4	4	12	2	2	5	6	1	4	11	25	5	3	
	- od 01.01.	43	44	67	28	206	38	48	140	55	45	62	153	144	109	55	
	w tym kobiety	24	21	34	15	113	17	29	65	34	14	27	78	90	51	28	
5.	Miejsca pracy i miejsca aktywizacji zawodowej dla niepełnosprawnych																
5a.	Zgłoszone w miesiącu	1	6	2	11	7	0	0	7	1	2	2	33	1	10	1	
	- w tym pracy subsydowanej	0	0	0	0	0	0	0	0	1	0	0	0	0	5	0	
	- w tym z sektora publicznego	0	1	0	0	0	0	0	0	1	0	0	0	0	3	0	
5b.	Aktualne w końcu miesiąca	1	6	0	11	24	0	5	2	0	2	1	35	3	10	1	
	- w tym niewykorzystane dłużej niż miesiąc	0	0	0	0	17	0	5	0	0	0	0	2	2	10	0	
5c.	Zgłoszone od początku roku	21	107	13	19	157	3	20	60	26	15	24	80	31	64	9	
	- w tym pracy subsydowanej	4	3	1	0	7	0	2	2	11	9	4	7	17	40	1	
	- w tym z sektora publicznego	2	8	1	0	2	0	0	2	5	7	2	4	3	31	0	

L.p.		WYSZCZEGÓLNIENIE	WOJEWÓDZTWO RAZEM			POWIATOWE URZĘDY PRACY																																																																																																																																																																																																																																																																																																																																																																																																																																																																																																																																																																																																																																																																																																																																																																																																																																																																																																																																																																																																																																																																																																																																																																																																																																																																																																																																																																																																																																																																																																																																																																					
			VIII/2013	VII/2013	Wzrost/ spadek	BYDGOSZCZ			GRUDZIĄŻ			DLA MIASTA TORUNIA	DLA POWIATU TORUNSKIEGO	WŁOCŁAWEK																																																																																																																																																																																																																																																																																																																																																																																																																																																																																																																																																																																																																																																																																																																																																																																																																																																																																																																																																																																																																																																																																																																																																																																																																																																																																																																																																																																																																																																																																																																																																													
						POWIAT GRODZKI	POWIAT ZIEMSKI	RAZEM	POWIAT GRODZKI	POWIAT ZIEMSKI	RAZEM			POWIAT GRODZKI	POWIAT ZIEMSKI	RAZEM																																																																																																																																																																																																																																																																																																																																																																																																																																																																																																																																																																																																																																																																																																																																																																																																																																																																																																																																																																																																																																																																																																																																																																																																																																																																																																																																																																																																																																																																																																																																																											

TABELA 17. POSZUKUJĄCY PRACY I OTRZYMUJĄCY DODATEK AKTYWIZACYJNY - CIĄG DALSZY  
31.08.2013

Lp.	WYSZCZEGÓLNIENIE	POWIATOWE URZĘDY PRACY														ZNIN
		ALEKSANDRÓW KUJAWSKI	BRODNICA	CHELMNO	GOLUB-DOBRZYŃ	INOWROCŁAW	LIPNO	MOGIŁNO	NAKŁO NAD NOTECIĄ	RADZIEJÓW	RYPIN	SĘPOLNO KRAJEŃSKIE	ŚWIECIE	TUCHOLA	WAŹRZEŻNO	
1.	Poszukujący pracy	5	6	2	3	2	4	1	5	5	3	1	7	4	6	2
	nowe rejestracje w miesiącu															
	- w tym kobiety	2	2	2	1	0	1	0	1	2	0	0	4	2	3	1
	od 1.01.	87	48	21	24	38	49	9	78	25	34	22	72	38	29	37
	- w tym kobiety	47	17	15	14	16	18	4	23	13	12	12	31	20	11	13
1.	osoby wyłączone z ewidencji poszukujących pracy w m-cu	2	1	5	5	3	3	1	9	7	5	2	2	3	3	9
	- w tym kobiety	2	0	1	3	2	2	1	3	3	2	1	1	1	1	3
	od 1.01.	73	34	24	26	45	48	7	75	54	43	24	68	30	23	31
	- w tym kobiety	40	16	12	15	21	17	4	28	20	16	13	26	12	11	13
	stan w końcu miesiąca	126	71	56	38	83	73	15	61	61	52	38	120	75	58	64
2.	- w tym kobiety	61	23	32	18	41	33	7	21	34	20	13	53	42	25	30
	Osoby, które nabyły uprawnienie do dodatku aktywizacyjnego w wyniku podjęcia zatrudnienia															
	skierowane przez PUP	0	1	0	0	0	0	0	0	0	0	0	0	0	0	0
	w miesiącu															
	od 1.01.	0	1	0	0	2	0	0	0	0	1	4	0	0	1	0
2.	z własnej inicjatywy															
	w miesiącu	26	19	49	22	87	21	29	57	13	13	15	48	26	20	29
	od 1.01.	233	231	343	242	733	227	191	513	134	115	149	362	177	205	364
	Osoby uprawnione w końcu miesiąca sprawozdawczego do otrzymywania dodatku aktywizacyjnego															
	ogółem	105	36	122	0	303	99	99	172	62	21	51	100	79	65	144
3.	kobiety	46	9	54	0	128	26	35	60	16	4	19	35	32	25	43
	Osoby zarejestrowane jako cudzoziemcy z prawem do zasiłku															
	nowe rejestracje w miesiącu	0	0	0	0	0	0	0	0	0	0	0	0	0	0	0
	- w tym z krajów EOG oraz Szwajcarii	0	0	0	0	0	0	0	0	0	0	0	0	0	0	0
	od 1.01.	2	0	1	0	3	0	0	0	0	1	0	0	0	0	1
4.	- w tym z krajów UE	0	0	1	0	0	0	0	0	0	0	0	0	0	0	0
	- w tym z krajów EOG oraz Szwajcarii	2	0	1	0	3	0	0	0	0	0	0	0	0	0	0
	- w tym z krajów EOG oraz Szwajcarii	0	0	1	0	0	0	0	0	0	0	0	0	0	0	0
	- w tym z krajów EOG oraz Szwajcarii	2	0	1	0	3	0	0	0	0	0	0	0	0	0	0
	- w tym z krajów EOG oraz Szwajcarii	0	0	1	0	0	0	0	0	0	0	0	0	0	0	0
4.	Osoby zarejestrowane jako cudzoziemcy bez prawa do zasiłku															
	nowe rejestracje w miesiącu	0	1	0	0	0	0	0	1	0	0	0	1	1	0	0
	- w tym z krajów EOG oraz Szwajcarii	0	0	0	0	0	0	0	0	0	0	0	0	0	0	0
	od 1.01.	0	4	2	1	4	1	2	6	1	0	0	6	5	3	2
	- w tym z krajów UE	0	0	0	0	0	0	0	0	0	0	0	0	0	0	0
5.	- w tym z krajów EOG oraz Szwajcarii	5	3	0	1	5	2	1	5	1	3	1	4	5	3	1
	- w tym z krajów EOG oraz Szwajcarii	3	0	0	0	1	0	0	1	1	0	1	0	2	0	0
	Polacy z prawem do zasiłku transferowego															
	nowe rejestracje w miesiącu	0	1	0	0	0	0	1	2	0	0	0	0	0	0	0
	- w tym kobiety	0	0	0	0	0	0	0	1	0	0	0	0	0	0	0
5.	od 1.01.	3	2	0	1	0	2	2	5	0	0	0	1	0	1	3
	- w tym kobiety	2	0	0	0	0	0	1	2	0	0	0	0	0	0	0
	stan w końcu miesiąca	2	2	0	0	0	1	1	3	0	0	0	0	0	1	2
	- w tym kobiety	2	0	0	0	0	0	0	2	0	0	0	0	0	0	0
	- w tym kobiety	2	0	0	0	0	0	0	2	0	0	0	0	0	0	0

**TABELA 18. BEZROBOTNI WEDŁUG MIAST I GMIN WOJEWÓDZTWA KUJAWSKO-POMORSKIEGO**  
**STAN W DNIU 31.08.2013**

Wyszczególnienie		Liczba bezrobotnych		Bezrobotni z prawem do zasiłku		Udział grupy z prawem do zasiłku w ogółem
		Ogółem	Kobiety	Razem	Kobiety	
<b>Miasto Bydgoszcz</b>		<b>14 633</b>	<b>7 511</b>	<b>2 714</b>	<b>1 401</b>	<b>18,5%</b>
<b>Powiat bydgoski</b>		<b>5 106</b>	<b>2 761</b>	<b>738</b>	<b>394</b>	<b>14,5%</b>
Miasto	Koronowo	735	391	90	51	12,2%
Gmina		969	512	86	38	8,9%
Miasto	Solec Kujawski	555	276	119	50	21,4%
Gmina		47	28	3	2	6,4%
Gmina	Białe Błota	670	370	124	71	18,5%
Gmina	Dąbrowa Chełmińska	366	182	50	30	13,7%
Gmina	Dobrcz	490	280	68	37	13,9%
Gmina	Nowa Wieś Wielka	414	236	63	37	15,2%
Gmina	Osielsko	409	224	63	33	15,4%
Gmina	Siczenko	451	262	72	45	16,0%
<b>Miasto Grudziądz</b>		<b>7 267</b>	<b>4 089</b>	<b>1 283</b>	<b>642</b>	<b>17,7%</b>
<b>Powiat grudziądzki</b>		<b>3 577</b>	<b>2 117</b>	<b>558</b>	<b>256</b>	<b>15,6%</b>
Miasto	Łasin	367	222	75	39	20,4%
Gmina		482	288	48	21	10,0%
Miasto	Radzyń Chełmiński	203	123	35	21	17,2%
Gmina		276	151	33	14	12,0%
Gmina	Grudziądz	830	490	160	69	19,3%
Gmina	Gruta	542	308	95	41	17,5%
Gmina	Rogóźno	420	247	61	26	14,5%
Gmina	Świecie nad Osą	457	288	51	25	11,2%
<b>Miasto Toruń</b>		<b>9 427</b>	<b>4 961</b>	<b>1 388</b>	<b>739</b>	<b>14,7%</b>
<b>Powiat toruński</b>		<b>7 090</b>	<b>3 993</b>	<b>956</b>	<b>516</b>	<b>13,5%</b>
Miasto	Chełmża	1 600	878	231	118	14,4%
Gmina	Chełmża	787	472	108	72	13,7%
Gmina	Czernikowo	960	543	71	27	7,4%
Gmina	Lubicz	1 033	588	145	77	14,0%
Gmina	Łubianka	361	212	63	34	17,5%
Gmina	Łysomice	597	322	89	57	14,9%
Gmina	Obrowo	819	464	96	51	11,7%
Gmina	Wielka Nieszawka	246	134	46	25	18,7%
Gmina	Zławieś Wielka	687	380	107	55	15,6%
<b>Miasto Włocławek</b>		<b>10 053</b>	<b>5 511</b>	<b>1 489</b>	<b>761</b>	<b>14,8%</b>
<b>Powiat włocławski</b>		<b>8 271</b>	<b>4 591</b>	<b>1 170</b>	<b>494</b>	<b>14,1%</b>
Miasto	Kowal	310	160	61	23	19,7%
Miasto	Brześć Kujawski	454	260	69	33	15,2%
Gmina		559	317	72	34	12,9%
Miasto	Chodecz	213	115	23	7	10,8%
Gmina		455	254	37	11	8,1%
Miasto	Izbica Kujawska	256	150	38	14	14,8%
Gmina		397	211	45	19	11,3%
Miasto	Lubień Kujawski	153	92	20	10	13,1%
Gmina		539	291	66	31	12,2%
Miasto	Lubraniec	338	202	53	23	15,7%
Gmina		670	352	86	33	12,8%
Gmina	Baruchowo	341	177	52	21	15,2%
Gmina	Boniewo	363	192	41	16	11,3%
Gmina	Chocień	970	550	123	57	12,7%
Gmina	Fabianki	904	496	151	61	16,7%
Gmina	Kowal	314	170	56	23	17,8%
Gmina	Lubanie	337	202	63	30	18,7%
Gmina	Włocławek	698	400	114	48	16,3%



Wyszczególnienie		Liczba bezrobotnych		Bezrobotni z prawem do zasiłku		Udział grupy z prawem do zasiłku w ogółem
		Ogółem	Kobiety	Razem	Kobiety	
<b>Powiat aleksandrowski</b>		<b>4 589</b>	<b>2 302</b>	<b>702</b>	<b>342</b>	<b>15,3%</b>
Miasto	Aleksandrów Kujawski	1 085	567	186	100	17,1%
Miasto	Ciechocinek	646	310	103	58	15,9%
Miasto	Nieszawa	228	105	31	13	13,6%
Gmina	Aleksandrów Kujawski	1 045	539	142	68	13,6%
Gmina	Bądkowo	299	162	59	25	19,7%
Gmina	Koneck	285	139	46	15	16,1%
Gmina	Raciążek	255	112	35	16	13,7%
Gmina	Waganiec	449	222	57	24	12,7%
Gmina	Zakrzewo	297	146	43	23	14,5%
<b>Powiat brodnicki</b>		<b>4 117</b>	<b>2 602</b>	<b>500</b>	<b>243</b>	<b>12,1%</b>
Miasto	Brodnica	1 469	925	196	110	13,3%
Miasto	Górzno	39	28	10	4	25,6%
Gmina		133	83	15	7	11,3%
Miasto	Jabłonowo Pomorskie	227	143	28	13	12,3%
Gmina		355	210	34	11	9,6%
Gmina	Bartniczka	215	138	29	10	13,5%
Gmina	Bobrowo	338	223	26	11	7,7%
Gmina	Brodnica	367	237	49	27	13,4%
Gmina	Brzozie	165	106	24	12	14,5%
Gmina	Osiek	241	154	23	9	9,5%
Gmina	Świedziebnia	287	173	34	16	11,8%
Gmina	Zbiczno	281	182	32	13	11,4%
<b>Powiat chełmiński</b>		<b>4 267</b>	<b>2 392</b>	<b>828</b>	<b>466</b>	<b>19,4%</b>
Miasto	Chełmno	1 612	882	295	170	18,3%
Gmina	Chełmno	449	252	90	45	20,0%
Gmina	Kijewo Królewskie	307	186	59	31	19,2%
Gmina	Lisewo	448	235	64	36	14,3%
Gmina	Papowo Biskupie	449	273	107	68	23,8%
Gmina	Stolno	452	246	85	42	18,8%
Gmina	Unisław	550	318	128	74	23,3%
<b>Powiat golubsko-dobrzyński</b>		<b>4 115</b>	<b>2 320</b>	<b>667</b>	<b>333</b>	<b>16,2%</b>
Miasto	Golub-Dobrzyń	1 356	785	215	117	15,9%
Miasto	Kowalewo Pomorskie	384	227	75	46	19,5%
Gmina		598	323	124	59	20,7%
Gmina	Ciechocin	292	154	44	25	15,1%
Gmina	Golub-Dobrzyń	704	388	112	39	15,9%
Gmina	Radomin	310	195	43	24	13,9%
Gmina	Zbójno	471	248	54	23	11,5%
<b>Powiat inowrocławski</b>		<b>14 768</b>	<b>8 149</b>	<b>2 833</b>	<b>1 404</b>	<b>19,2%</b>
Miasto	Inowrocław	6 785	3 706	1 322	701	19,5%
Miasto	Gniewkowo	597	307	136	63	22,8%
Gmina		653	337	120	53	18,4%
Miasto	Janikowo	775	454	194	103	25,0%
Gmina		402	248	64	41	15,9%
Miasto	Kruszwica	868	480	152	73	17,5%
Gmina		991	559	145	54	14,6%
Miasto	Pakość	546	307	131	55	24,0%
Gmina		354	203	79	34	22,3%
Gmina	Dąbrowa Biskupia	488	283	76	33	15,6%
Gmina	Inowrocław	1 014	555	191	90	18,8%
Gmina	Rojewo	411	223	82	37	20,0%
Gmina	Złotniki Kujawskie	884	487	141	67	16,0%

Wyszczególnienie		Liczba bezrobotnych		Bezrobotni z prawem do zasiłku		Udział grupy z prawem do zasiłku w ogółem
		Ogółem	Kobiety	Razem	Kobiety	
<b>Powiat lipnowski</b>		<b>6 538</b>	<b>3 449</b>	<b>1 037</b>	<b>451</b>	<b>15,9%</b>
Miasto	Lipno	1 322	693	212	112	16,0%
Miasto	Dobrzyń nad Wisłą	259	129	41	16	15,8%
Gmina		533	278	68	23	12,8%
Miasto	Skępe	318	166	79	41	24,8%
Gmina		461	239	64	13	13,9%
Gmina	Bobrowniki	401	209	67	29	16,7%
Gmina	Chrostkowo	205	108	26	8	12,7%
Gmina	Kikół	642	344	105	48	16,4%
Gmina	Lipno	1 377	755	216	106	15,7%
Gmina	Tłuchowo	417	222	71	27	17,0%
Gmina	Wielgie	603	306	88	28	14,6%
<b>Powiat mogileński</b>		<b>3 901</b>	<b>2 278</b>	<b>857</b>	<b>393</b>	<b>22,0%</b>
Miasto	Mogilno	956	565	213	118	22,3%
Gmina		1 028	643	200	92	19,5%
Miasto	Strzelno	589	331	164	77	27,8%
Gmina		543	312	118	51	21,7%
Gmina	Dąbrowa	357	208	64	26	17,9%
Gmina	Jeziora Wielkie	428	219	98	29	22,9%
<b>Powiat nakielski</b>		<b>6 216</b>	<b>3 415</b>	<b>1 271</b>	<b>621</b>	<b>20,4%</b>
Miasto	Nakło nad Notecią	1 390	779	299	148	21,5%
Gmina		876	509	194	96	22,1%
Miasto	Kcynia	377	190	45	21	11,9%
Gmina		684	352	100	41	14,6%
Miasto	Mrocza	376	203	72	37	19,1%
Gmina		454	263	67	33	14,8%
Miasto	Szubin	569	315	146	84	25,7%
Gmina		960	513	255	115	26,6%
Gmina	Sadki	530	291	93	46	17,5%
<b>Powiat radziejowski</b>		<b>3 939</b>	<b>2 116</b>	<b>527</b>	<b>233</b>	<b>13,4%</b>
Miasto	Radziejów	526	258	92	42	17,5%
Miasto	Piotrków Kujawski	475	265	85	51	17,9%
Gmina		425	237	51	25	12,0%
Gmina	Bytoń	305	162	37	21	12,1%
Gmina	Dobre	658	354	66	19	10,0%
Gmina	Osiężciny	788	447	90	37	11,4%
Gmina	Radziejów	338	192	46	17	13,6%
Gmina	Topółka	424	201	60	21	14,2%
<b>Powiat rypiński</b>		<b>3 445</b>	<b>2 119</b>	<b>312</b>	<b>152</b>	<b>9,1%</b>
Miasto	Rypin	1 359	864	160	88	11,8%
Gmina	Brzuze	463	263	31	12	6,7%
Gmina	Rogowo	336	204	35	13	10,4%
Gmina	Rypin	542	332	40	20	7,4%
Gmina	Skrwilno	455	288	30	12	6,6%
Gmina	Wapielsk	290	168	16	7	5,5%
<b>Powiat sępoleński</b>		<b>3 217</b>	<b>1 858</b>	<b>643</b>	<b>313</b>	<b>20,0%</b>
Miasto	Sępólno Krajeńskie	736	435	175	100	23,8%
Gmina		562	331	108	55	19,2%
Miasto	Kamień Krajeński	170	99	46	26	27,1%
Gmina		377	224	85	39	22,5%
Miasto	Więcbork	421	240	78	38	18,5%
Gmina		529	310	83	36	15,7%
Gmina	Sośno	422	219	68	19	16,1%

Wyszczególnienie		Liczba bezrobotnych		Bezrobotni z prawem do zasiłku		Udział grupy z prawem do zasiłku w ogółem
		Ogółem	Kobiety	Razem	Kobiety	
<b>Powiat świecki</b>		<b>5 886</b>	<b>3 424</b>	<b>966</b>	<b>474</b>	<b>16,4%</b>
Miasto	Świecie	1 270	741	257	143	20,2%
Gmina		510	348	94	55	18,4%
Miasto	Nowe	512	281	75	36	14,6%
Gmina		434	232	36	16	8,3%
Gmina	Bukowiec	293	175	46	22	15,7%
Gmina	Dragacz	452	254	69	21	15,3%
Gmina	Drzycim	308	181	47	19	15,3%
Gmina	Jeżewo	460	293	66	29	14,3%
Gmina	Lniano	238	132	41	18	17,2%
Gmina	Osie	274	155	33	16	12,0%
Gmina	Pruszcz	515	290	100	50	19,4%
Gmina	Świekatowo	208	101	41	19	19,7%
Gmina	Warlubie	412	241	61	30	14,8%
<b>Powiat tucholski</b>		<b>3 791</b>	<b>2 114</b>	<b>706</b>	<b>316</b>	<b>18,6%</b>
Miasto	Tuchola	1 102	612	205	104	18,6%
Gmina		529	308	77	25	14,6%
Gmina	Cekcyn	555	308	127	57	22,9%
Gmina	Gostycyn	440	231	76	28	17,3%
Gmina	Kęsowo	355	207	60	30	16,9%
Gmina	Lubiewo	384	220	69	33	18,0%
Gmina	Śliwice	426	228	92	39	21,6%
<b>Powiat wąbrzeski</b>		<b>3 068</b>	<b>1 748</b>	<b>545</b>	<b>270</b>	<b>17,8%</b>
Miasto	Wąbrzeźno	1 200	706	230	123	19,2%
Gmina	Dębowa Łąka	275	153	33	16	12,0%
Gmina	Książki	350	200	44	17	12,6%
Gmina	Płużnica	425	208	86	38	20,2%
Gmina	Wąbrzeźno	818	481	152	76	18,6%
<b>Powiat żniński</b>		<b>5 413</b>	<b>3 095</b>	<b>1 100</b>	<b>552</b>	<b>20,3%</b>
Miasto	Żnin	1 014	564	226	123	22,3%
Gmina		844	496	142	59	16,8%
Miasto	Barcin	562	323	119	68	21,2%
Gmina		536	311	121	52	22,6%
Miasto	Janowiec Wielkopolski	342	188	77	36	22,5%
Gmina		442	250	64	25	14,5%
Miasto	Łabiszyn	362	181	97	53	26,8%
Gmina		399	218	70	32	17,5%
Gmina	Gąsawa	400	237	67	34	16,8%
Gmina	Rogowo	512	327	117	70	22,9%
<b>WOJEWÓDZTWO RAZEM</b>		<b>142 694</b>	<b>78 915</b>	<b>23 790</b>	<b>11 766</b>	<b>16,7%</b>

TABELA 19. WYBRANE INSTRUMENTY RYNKU PRACY ZA SIERPIEŃ 2013 ROKU

Wyszczególnienie	wybrane kategorie bezrobotnych														Niepełnosprawni poszukujący pracy nieopozostający w zatrudnieniu		
	z ogółem				z ogółem osoby będące w szczególnej sytuacji na rynku pracy												
	kobiety	zamieszkali na wsi	cudzoziemcy	do 25 roku życia	długotrwale bezrobotni	kobiety, które nie podjęły zatrudnienia po urodzeniu dziecka	powyżej 50 roku życia	bez kwalifikacji zawodowych	bez doświadczenia zawodowego	bez wykształcenia średniego	samotnie wychowujący co najmniej jedno dziecko do 18 roku życia	którzy po odbyciu kary pozbawienia wolności nie podjęli zatrudnienia	po zakończeniu realizacji kontraktu socjalnego	niepełnosprawni			
Wybrane instrumenty rynku pracy w miesiącu																	
Osoby, które rozpoczęły staż	1 243	785	560	1	701	464	102	122	432	639	433	77	10	0	43	5	
Osoby, które zostały wyłączone z ewidencji z powodu podjęcia działalności gospodarczej	143	53	49	0	22	35	4	16	17	11	50	9	1	0	2	0	
Osoby, które zostały wyłączone z ewidencji z powodu podjęcia działalności gospodarczej i przyznano im jednorazowe środki w ramach projektu "Przedsiębiorczość szansą na rozwój regionu kujawsko-pomorskiego" w ramach Działania 6.2 PO KL	69	38	19	0	12	26	3	12	6	13	14	3	0	0	1	0	
Wybrane instrumenty rynku pracy - stan w końcu miesiąca																	
Osoby, które	odbywają szkolenie	386	136	142	0	118	146	18	44	112	119	164	22	7	1	14	1
	odbywają staż	10 529	6 710	5 141	2	5 891	4 375	792	1 178	3 491	5 129	3 687	695	42	2	310	46
	odbywają przygotowanie zawodowe dorosłych	9	8	6	0	3	6	3	1	9	5	6	1	0	0	0	0
	są zatrudnione przy pracach interwencyjnych	1 454	811	781	0	358	797	56	423	426	263	846	122	5	2	73	0
	są zatrudnione przy robotach publicznych	2 549	927	1 432	0	274	1 643	90	993	882	270	1 995	183	65	0	135	x
	są zatrudnione przy pracach społecznie użytecznych	2 883	1 867	1 638	1	249	2 467	637	805	1 441	723	2 423	488	79	3	127	x
	odbywają szkolenie w ramach aktywnego poszukiwania pracy	0	0	0	0	0	0	0	0	0	0	0	0	0	0	0	0
są zatrudnione w ramach refundacji kosztów wyposażenia i doposażenia stanowiska pracy	4 919	1 953	1 613	1	1 555	2 064	145	494	830	884	2 194	191	11	0	121	16	

MINISTERSTWO PRACY I POLITYKI SPOŁECZNEJ ul. Nowogrodzka 1/3/5, 00-513 Warszawa		
<b>WOJEWÓDZTWO KUJAWSKO-POMORSKIE</b>	<b>MPiPS - 01</b> <b>Sprawozdanie o rynku pracy</b> <b>za miesiąc sierpień 2013 roku</b>	

**Dział 1. STRUKTURA I BILANS BEZROBOTNYCH**
**1.1. Struktura bezrobotnych**

Wyszczególnienie		Bezrobotni zarejestrowani		Bezrobotni, którzy podjęli pracę		Bezrobotni zarejestrowani			
		w miesiącu sprawozdawczym		w końcu mies. sprawozdawczego		ogółem		w tym z prawem do zasiłku	
		razem	kobiety	razem	kobiety	razem	kobiety	razem	kobiety
0		1	2	3	4	5	6	7	8
Ogółem (w. 02+04)	01	14 484	7 557	6 976	3 260	142 694	78 915	23 790	11 766
z tego osoby	poprzednio pracujące	02	11 511	5 906	6 175	2 835	118 944	63 732	23 764
	w tym zwolnione z przyczyn dotyczących zakładu pracy	03	665	342	429	163	6 667	3 525	4 642
	dotychczas niepracujące	04	2 973	1 651	801	425	23 750	15 183	26
<b>Wybrane kategorie bezrobotnych (z ogółem)</b>									
Zamieszkali na wsi	05	6 240	3 265	2 904	1 327	63 306	35 620	9 835	4 523
w tym posiadający gospodarstwo rolne	06	98	50	50	19	942	513	227	103
Osoby w okresie do 12 miesięcy od dnia ukończenia nauki	07	1 661	979	368	206	5 774	3 603	221	145
w tym, które ukończyły szkołę wyższą, do 27 roku życia	08	528	388	130	86	1 358	987	72	52
Cudzoziemcy	09	9	5	5	5	112	60	12	6
Osoby będące w szczególnej sytuacji na rynku pracy	10	16 159	8 272	5 859	2 705	131 981	72 406	18 055	8 163
z wiersza 10	do 25 roku życia	11	4 508	2 328	1 729	823	27 163	15 202	1 817
	długotrwale bezrobotni	12	6 704	3 709	2 468	1 315	79 040	47 471	604
	kobiety, które nie podjęły zatrudnienia po urodzeniu dziecka	13	X	1 024	X	279	X	18 829	X
	powyżej 50 roku życia	14	2 450	1 163	1 014	350	31 385	13 813	6 996
	bez kwalifikacji zawodowych	15	4 788	2 577	1 611	791	48 839	28 269	5 044
	bez doświadczenia zawodowego	16	4 072	2 293	1 237	687	31 734	20 009	40
	bez wykształcenia średniego	17	7 281	2 987	3 261	1 117	87 415	41 629	12 901
	samotnie wychowujące co najmniej jedno dziecko do 18 roku życia	18	1 276	1 004	511	400	15 648	13 114	1 710
	które po odbyciu kary pozbawienia wolności nie podjęły zatrudnienia	19	289	12	46	1	2 961	148	99
	niepełnosprawni	20	686	368	327	149	6 217	3 075	1 181
	po zakończeniu realizacji kontraktu socjalnego	21	8	4	4	4	93	68	0

## 1.2. Bilans bezrobotnych

Wyszczególnienie		Ogółem	Kobiety	Z ogółem zamieszkali na wsi		Z ogółem z prawem do zasiłku	
				razem	kobiety	razem	kobiety
0		1	2	3	4	5	6
Bezrobotni według stanu w końcu miesiąca poprzedzającego sprawozdanie		22	143 816	78 680	63 535	35 373	25 034
Bezrobotni zarejestrowani w miesiącu sprawozdawczym		23	14 484	7 557	6 240	3 265	2 734
z tego	po raz pierwszy	24	2 367	1 211	1 026	527	397
	po raz kolejny (od 1990 r.)	25	12 117	6 346	5 214	2 738	1 149
z wiersza 23	po pracach interwencyjnych	26	45	27	23	14	24
	po robotach publicznych	27	301	146	191	81	73
	po stażu	28	1 676	1 093	817	543	50
	po odbyciu przygotowania zawodowego dorosłych	29	1	1	0	0	0
	po szkoleniu	30	1 018	517	433	233	206
	po pracach społecznie użytecznych	31	312	183	199	130	
	po zakończeniu indywidualnego programu zatrudnienia socjalnego lub kontraktu socjalnego	32	8	4	2	1	
	Osoby wyłączone z ewidencji bezrobotnych w miesiącu sprawozdawczym (w. 34 + 43 do 55)	33	15 606	7 322	6 469	3 018	
z tego z przyczyn	podjęcia pracy w miesiącu sprawozdawczym (w. 35 + 37)	34	6 976	3 260	2 904	1 327	
	niesubsydiowanej	35	6 000	2 843	2 476	1 161	
		36	295	153	111	54	
	w tym pracy sezonowej						
	subsydiowanej (w. 38 + 39 do 42)	37	976	417	428	166	
		38	113	68	70	36	
	z tego	39	348	136	176	64	
		40	143	53	49	16	
		41	289	113	111	42	
		42	83	47	22	8	
		43	900	444	348	154	
	rozpoczęcia szkolenia	43	900	444	348	154	
	rozpoczęcia stażu	44	1 243	785	560	350	
	rozpoczęcia przygotowania zawodowego dorosłych	45	2	2	0	0	
	rozpoczęcia pracy społecznie użytecznej	46	357	231	198	135	
	rozpoczęcia realizacji indywidualnego programu zatrudnienia socjalnego lub podpisania kontraktu socjalnego	47	1	1	1	1	
	odmowy bez uzasadnionej przyczyny przyjęcia propozycji odpowiedniej pracy lub innej formy pomocy	48	432	158	172	57	
	niepotwierdzenia gotowości do pracy	49	4 260	1 635	1 668	623	
	dobrowolnej rezygnacji ze statusu bezrobotnego	50	611	394	271	179	
	podjęcia nauki	51	2	0	1	0	
	ukończenia 60/65 lat	52	70	42	31	18	
	nabycia praw emerytalnych lub rentowych	53	129	67	76	46	
	nabycia praw do świadczenia przedemerytalnego	54	179	102	54	23	
	innych	55	444	201	185	105	
Bezrobotni według stanu w końcu miesiąca sprawozdawczego (w. 22 + 23 - 33)		56	142 694	78 915	63 306	35 620	
w tym zarejestrowani po raz pierwszy		57	23 604	13 374	11 470	6 632	

## 1.3. Bilans wybranych kategorii bezrobotnych, będących w szczególnej sytuacji na rynku pracy

Wyszczególnienie		Do 25 roku życia		Powyżej 50 roku życia		Długotrwale bezrobotni	
		razem	kobiety	razem	kobiety	razem	kobiety
0		1	2	3	4	5	6
Bezrobotni według stanu w końcu miesiąca poprzedzającego sprawozdanie	58	27 527	15 195	31 485	13 677	78 674	47 143
Bezrobotni zarejestrowani w miesiącu sprawozdawczym (w. 60 + 61)	59	4 508	2 328	2 450	1 163	6 704	3 709
z tego:							
po raz pierwszy	60	1 471	734	236	110	x	x
po raz kolejny (od 1990 r.)	61	3 037	1 594	2 214	1 053	6 704	3 709
z wiersza 23							
po pracach interwencyjnych	62	7	6	12	6	8	5
po robotach publicznych	63	51	23	121	53	158	83
po stażu	64	860	545	188	109	622	438
po odbyciu przygotowania zawodowego dorosłych	65	0	0	0	0	1	1
po szkoleniu	66	313	144	145	72	456	246
po pracach społecznie użytecznych	67	35	16	83	40	277	163
po zakończeniu indywidualnego programu zatrudnienia socjalnego lub kontraktu socjalnego	68	0	0	4	2	5	1
Osoby wyłączone z ewidencji bezrobotnych w miesiącu sprawozdawczym (w. 70 + 79 do 91)	69	4 485	2 087	2 550	1 027	6 338	3 381
z tego z przyczyn							
podjęcia pracy w miesiącu sprawozdawczym (w. 71 + 73)	70	1 729	823	1 014	350	2 468	1 315
z tego							
niesubsydiowanej	71	1 540	766	799	282	2 025	1 117
w tym pracy sezonowej	72	81	51	48	13	113	67
subsydiowanej (w. 74 + 75 do 78)	73	189	57	215	68	443	198
z tego							
prac interwencyjnych	74	19	10	37	15	58	31
robót publicznych	75	53	15	122	36	223	93
podjęcia działalności gospodarczej	76	22	9	16	3	35	13
podjęcia pracy w ramach refundacji kosztów zatrudnienia bezrobotnego	77	81	22	26	9	94	46
inne	78	14	1	14	5	33	15
rozpoczęcia szkolenia	79	256	86	144	71	326	162
rozpoczęcia stażu	80	701	412	120	68	464	326
rozpoczęcia przygotowania zawodowego dorosłych	81	1	1	0	0	2	2
rozpoczęcia pracy społecznie użytecznej	82	54	25	82	43	283	183
rozpoczęcia realizacji indywidualnego programu zatrudnienia socjalnego lub podpisania kontraktu socjalnego	83	1	1	0	0	0	0
odmowy bez uzasadnionej przyczyny przyjęcia propozycji odpowiedniej pracy lub innej formy pomocy	84	151	60	67	15	204	91
niepotwierdzenia gotowości do pracy	85	1 338	520	577	191	1 920	882
dobrowolnej rezygnacji ze statusu bezrobotnego	86	138	90	99	69	311	212
podjęcia nauki	87	2	0	0	0	0	0
ukończenia 60/65 lat	88	x	x	69	41	62	35
nabycia praw emerytalnych lub rentowych	89	31	22	67	26	64	35
nabycia praw do świadczenia przedemerytalnego	90	x	x	179	102	0	0
innych	91	83	47	132	51	234	138
Bezrobotni, którzy w okresie sprawozdawczym utracili status osoby będącej w szczególnej sytuacji na rynku pracy	92	387	234	x	x	x	x
Bezrobotni według stanu w końcu miesiąca sprawozdawczego (w. 22 + 23 - 33)	93	27 163	15 202	31 385	13 813	79 040	47 471
w tym zarejestrowani po raz pierwszy	94	11 177	6 328	4 383	2 011	7 950	5 282

**1.4. Aktywne formy przeciwdziałania bezrobociu**

Wyszczególnienie			Razem	Kobiety
			w końcu miesiąca	
0			1	2
Osoby bezrobotne	zatrudnione przy pracach interwencyjnych	95	1 454	811
	zatrudnione przy robotach publicznych	96	2 549	927
	odbywające szkolenie	97	386	136
	odbywające staż	98	10 529	6 710
	odbywające przygotowanie zawodowe dorosłych	99	9	8
	odbywające prace społecznie użyteczne	100	2 883	1 867

**Dział 2. POSZUKUJĄCY PRACY, OSOBY UPRAWNIONE DO DODATKU AKTYWIZACYJNEGO, OSOBY UCZESTNICZĄCE W DZIAŁANIACH REALIZOWANYCH W RAMACH PROJEKTÓW WSPÓŁFINANSOWANYCH Z EUROPEJSKIEGO FUNDUSZU SPOŁECZNEGO, CUDZOZIEMCY Z PRAWEM DO ZASIŁKU**

**2.1. Poszukujący pracy**

Wyszczególnienie			Ogółem	Kobiety
0			1	2
Poszukujący pracy według stanu w końcu miesiąca poprzedzającego sprawozdanie			01	2 342
Poszukujący pracy zarejestrowani w miesiącu sprawozdawczym			02	221
Osoby wyłączone z ewidencji poszukujących pracy w miesiącu sprawozdawczym (w.04+05 do 10)			03	245
z tego z przyczyn	podjęcia pracy	04	8	3
	rozpoczęcia szkolenia	05	2	0
	rozpoczęcia przygotowania zawodowego dorosłych	06	0	0
	niepotwierdzenie zainteresowania pomocą określoną w ustawie	07	129	47
	niepodjęcia lub przerwania uczestnictwa w oferowanym działaniu	08	0	0
	dobrowolnej rezygnacji	09	49	26
	innych	10	57	26
Poszukujący pracy według stanu w końcu miesiąca sprawozdawczego (w. 01+02-03)			11	2 318
w tym	niepełnosprawni niepozostający w zatrudnieniu	12	1 191	467
	będący w okresie wypowiedzenia stosunku pracy lub stosunku służbowego z przyczyn dotyczących zakładu pracy	13	13	6
	zatrudnieni u pracodawcy, wobec którego ogłoszono upadłość lub który jest w stanie likwidacji, z wyłączeniem likwidacji w celu prywatyzacji	14	0	0
	otrzymujący świadczenie socjalne przysługujące na urlopie górniczym lub górniczy zasiłek socjalny	15	0	0
	uczestniczący w zajęciach w Centrum Integracji Społecznej lub indywidualnym programie integracji	16	1	0
	żołnierze rezerwy	17	0	0
	pobierający rentę szkoleniową	18	0	0
	pobierający świadczenie szkoleniowe	19	0	0
	podlegający ubezpieczeniu społecznemu rolników jako domownik lub małżonek rolnika, jeżeli zamierza podjąć zatrudnienie, inną pracę zarobkową lub działalność gospodarczą poza rolnictwem	20	10	10
	pracownicy w wieku 45 lat i powyżej	21	113	61



**2.2. Osoby, które:**

Wyszczególnienie			Razem	Kobiety	Razem	Kobiety
			w miesiącu sprawozdawczy		w końcu miesiąca	
0			1	2	3	4
nabyły uprawnienie do dodatku aktywizacyjnego w wyniku podjęcia zatrudnienia	skierowane przez powiatowy urząd pracy	22	1	1	5	3
	z własnej inicjatywy	23	932	356	2 640	909
rozpoczęły udział w działaniach realizowanych w ramach projektów współfinansowanych z EFS		24	1 442	861	x	x
w tym	projektach systemowych realizowanych przez powiatowe urzędy pracy	25	1250	733	x	x
	projektach konkursowych realizowanych przez powiatowe urzędy pracy	26	93	81	x	x
Zarejestrowane jako cudzoziemcy z prawem do zasiłku		27	2	0	12	6
w tym z krajów EOG oraz Szwajcarii		28	1	0	3	2
Zarejestrowane jako cudzoziemcy bez prawa do zasiłku		29	7	5	102	55
w tym z krajów EOG oraz Szwajcarii		30	1	0	21	8
Polacy z prawem do zasiłku transferowego		31	9	2	26	9

**Dział 3. POŚREDNICTWO PRACY I WYBRANE FORMY AKTYWIZACJI****3.1. Wolne miejsca pracy i miejsca aktywizacji zawodowej**

Wyszczególnienie		Zgłoszone w miesiącu sprawozdawczym				W końcu miesiąca sprawozdawczego	
		razem	z rubryki 1 dotyczące pracy			razem	w tym nie-wykorzystane dłużej niż 30 dni
			subsydiowa-nej	z sektora publi-cznego	sezo-nowej		
0		1	2	3	4	5	6
Ogółem wolne miejsca pracy i miejsca aktywizacji zawodowej (w.02+w.03)	01	5 580	1 958	1 179	1 873	3 598	908
z ogółem	z tego						
	zatrudnienie lub inna praca zarobkowa	02	4 327	705	517	1 873	3 087
	miejsca aktywizacji zawodowej	03	1 253	1 253	662	x	511
	staże	04	968	968	398	x	427
	przygotowane zawodowe dorosłych	05	0	0	0	x	0
	prace społecznie użyteczne	06	285	285	264	x	84
	dla niepełnosprawnych	07	453	103	60	205	261
	dla osób w okresie do 12 miesięcy od dnia ukończenia nauki	08	5	4	1	0	0

**3.2. Osoby objęte indywidualnym planem działania**

Wyszczególnienie			Osoby objęte indywidualnym planem działania			
			bezrobotni		poszukujący pracy	
			Razem	Kobiety	Razem	Kobiety
0			1	2	3	4
Przygotowano IPD	w miesiącu sprawozdawczym	09	3 446	1 792	18	7
Przerwali realizację IPD		10	1 207	624	16	9
w tym z powodu podjęcia pracy		11	265	148	1	1
Zakończyli realizację IPD		12	1 089	560	11	5
Realizujący IPD w końcu miesiąca sprawozdawczego		13	84 712	48 760	865	404

**Dział 4. ZGŁOSZENIA ZWOLNIEŃ I ZWOLNIENIA GRUPOWE, ZWOLNIENIA MONITOROWANE**

Wyszczególnienie		W miesiącu sprawozdawczym				W końcu miesiąca sprawozdawczego			
		z sektora publicznego		z sektora prywatnego		z sektora publicznego		z sektora prywatnego	
		zakłady	osoby	zakłady	osoby	zakłady	osoby	zakłady	osoby
0		1	2	3	4	5	6	7	8
Zgłoszenia zwolnień grupowych	01	0	0	3	144	3	475	11	684
Zwolnienia grupowe	02	1	1	4	63	x	x	x	x
Zwolnienia monitorowane	03	0	0	0	0	x	x	x	x

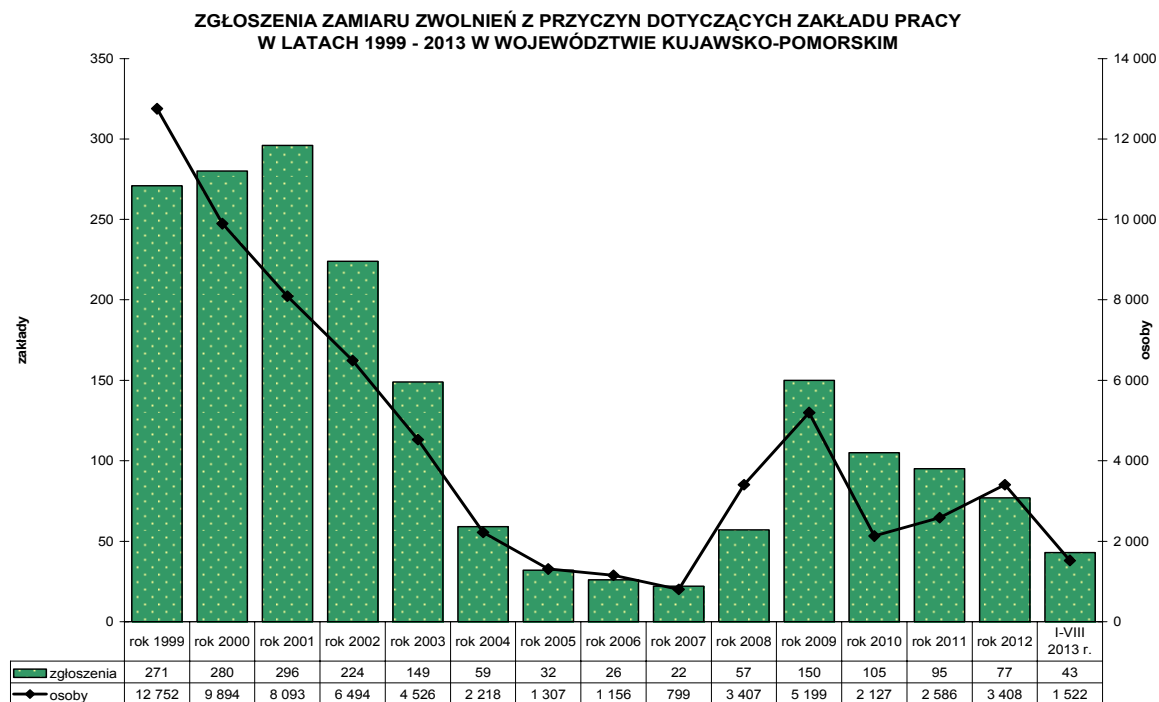

Źródło: opracowanie własne na podstawie Sprawozdania MPIPS-01 o rynku pracy

## STOPA BEZROBOCIA WEDŁUG WOJEWÓDZTW

STAN W KOŃCU LIPCA 2013 R.

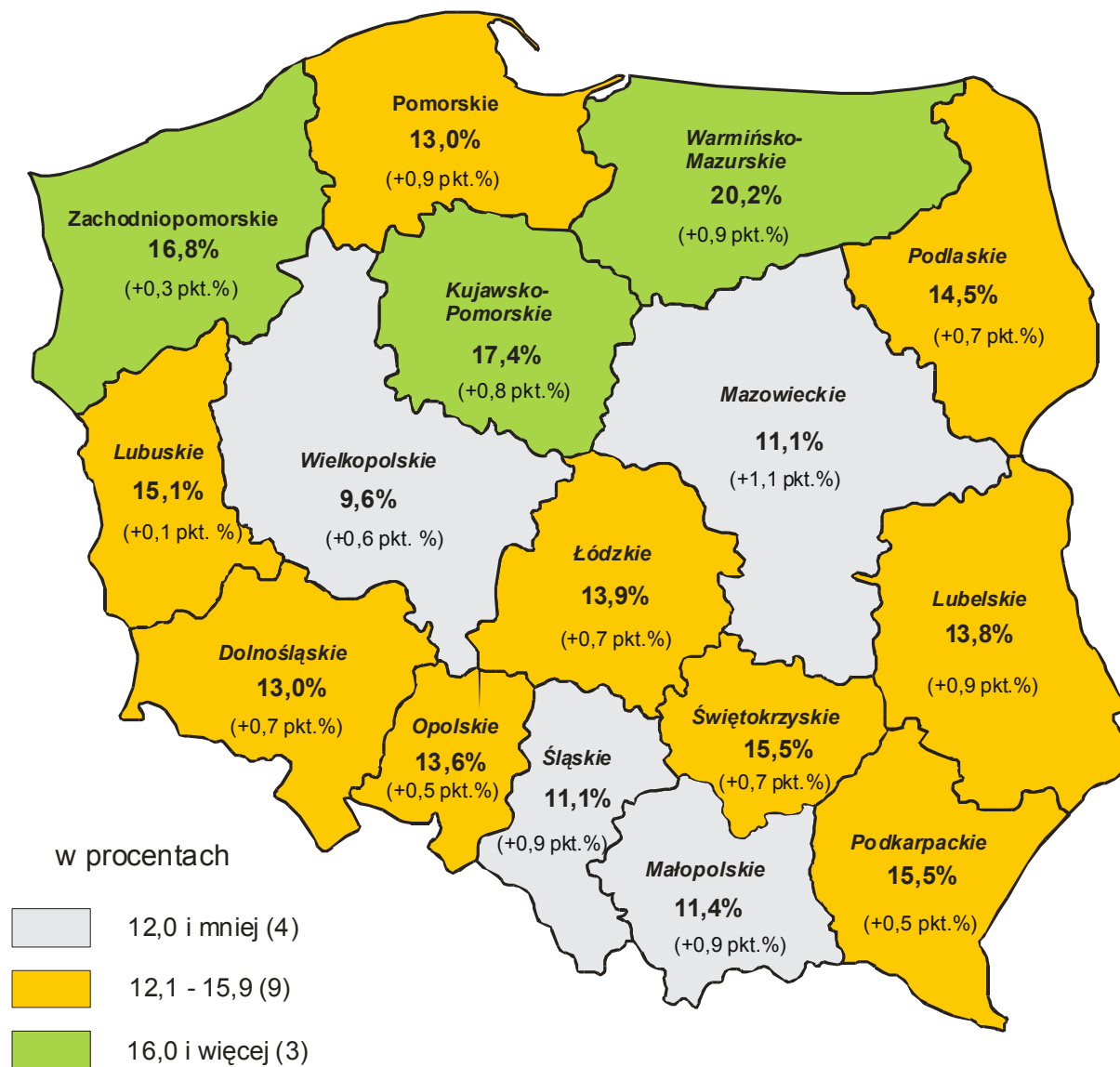

Polska - 13,1% (+0,8 pkt. %)

(ZMIANA STOPY BEZROBOCIA DO STANU W KOŃCU LIPCA 2012 R.)

Źródło: Opracowanie własne WUP w Toruniu na podstawie danych Głównego Urzędu Statystycznego

# STOPA BEZROBOCIA WEDŁUG POWIATÓW WOJEWÓDZTWA KUJAWSKO-POMORSKIEGO STAN W KOŃCU LIPCA 2013 R.

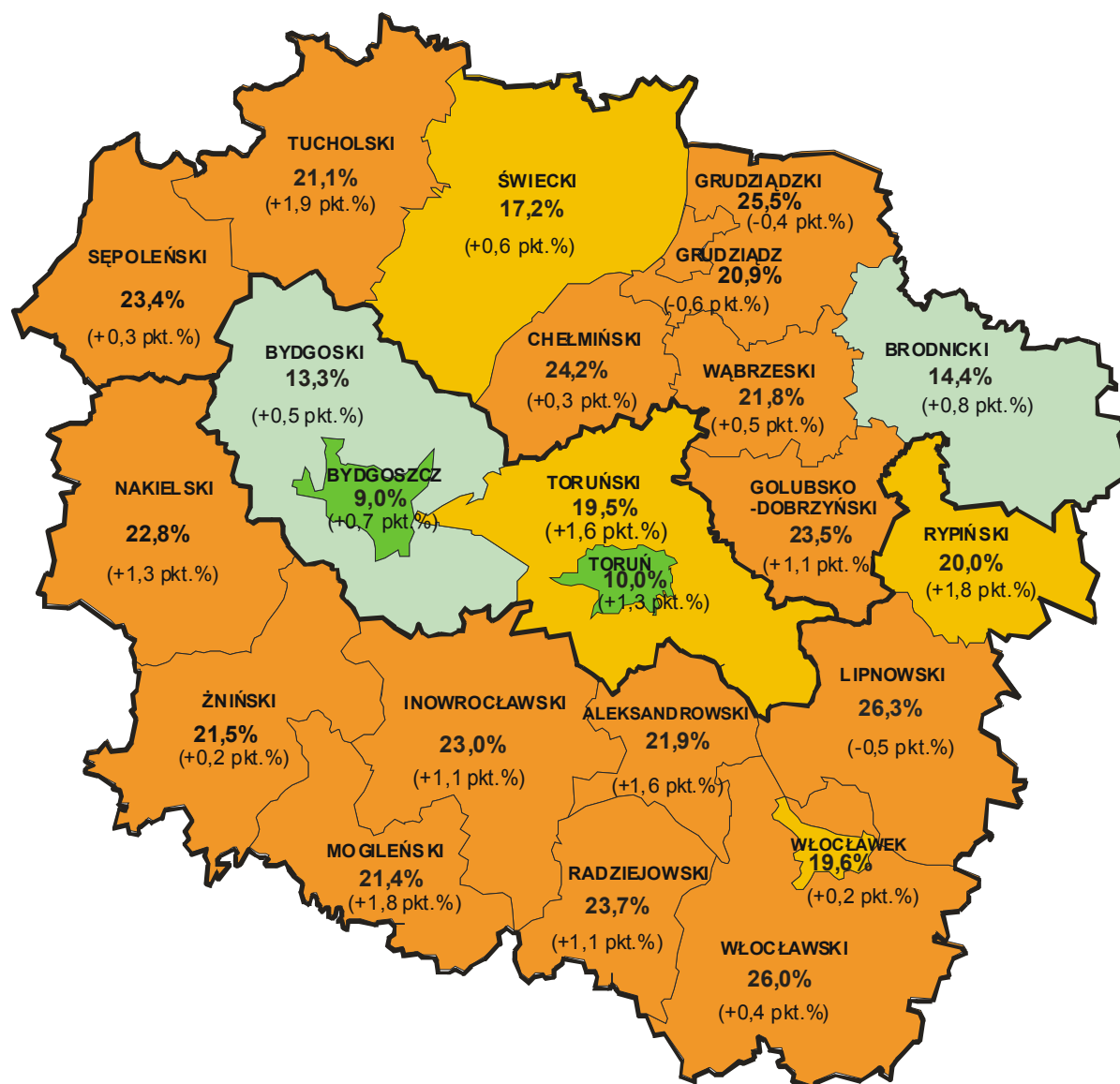

w procentach:

- 12,0 i mniej (2)
- 12,1 - 16,0 (2)
- 16,1 - 20,0 (4)
- 20,1 i więcej (15)

**Polska - 13,1%** (+0,8 pkt. %)

## Województwo

**Kujawsko-Pomorskie - 17,4%** (+0,8 pkt. %)

Podregion bydgosko-toruński	- 11,0%	(+1,0 pkt. %)
Podregion grudziądzki	- 20,4%	(+0,5 pkt. %)
Podregion włocławski	- 22,5%	(+0,7 pkt. %)

**(ZMIANA STOPY BEZROBOCIA DO STANU W KOŃCU LIPCA 2012 R.)**

Źródło: Opracowanie własne WUP w Toruniu na podstawie danych Głównego Urzędu Statystycznego

## **WYDARZENIA W SIERPNIU 2013 R.**

(ze strony <http://wup.torun.pl/aktualnosci/>)

### **6 sierpnia 2013: Analiza porównawcza działalności powiatowych urzędów pracy województwa kujawsko-pomorskiego w 2012 roku**

Wojewódzki Urząd Pracy w Toruniu opublikował opracowanie „Analiza porównawcza działalności powiatowych urzędów pracy województwa kujawsko-pomorskiego w 2012 roku”

Publikacja ta prezentuje wybrane najważniejsze wskaźniki rynku pracy, aktywizacji bezrobotnych oraz wskaźniki administracyjne. Publikacja powstała na bazie obligatoryjnych sprawozdań ministerialnych: MPiPS-01 o rynku pracy wraz z załącznikiem nr 6 „Aktywne programy rynku pracy”, MPiPS-02 o przychodach i wydatkach Funduszu Pracy oraz MPiPS-06 o instytucjonalnej obsłudze rynku pracy.

Opracowanie „Analiza porównawcza działalności powiatowych urzędów pracy województwa kujawsko-pomorskiego w 2012 roku” można określić jako jeden z etapów w procesie benchmarkingu, który ma na celu poprawę jakości świadczonych przez nie usług oraz efektywniejsze wykorzystanie potencjału organizacyjnego i dostępnych środków Funduszu Pracy.

Analiza składa się z trzech części zawierających: wskaźniki rynku pracy (m. in. stan i struktura bezrobocia, wolne miejsca pracy i miejsca aktywizacji zawodowej), wskaźniki aktywizacji (m. in. podjęcia pracy oraz uczestnictwo w programach rynku pracy według form i uczestników), a także wskaźniki administracyjne (dotyczące m. in. liczby pośredników pracy i doradców zawodowych zatrudnionych w PUP). Dodatkowo przedstawiono również wsparcie dla osób bezrobotnych i poszukujących pracy w ramach projektów z Priorytetu VI Programu Operacyjnego Kapitał Ludzki finansowanych z Europejskiego Funduszu Społecznego i Budżetu Państwa (Poddziałanie 6.1.1. oraz Działania 6.2 i 6.3).

Więcej czytaj w: Urząd->Publikacje->Publikacje dotyczące rynku pracy  
<http://wup.torun.pl/urząd/publikacje/publikacje-dotyczace-ryнку-pracy/>

### **7 sierpnia 2013: Wstępna informacja o sytuacji na rynku pracy w województwie kujawsko-pomorskim w lipcu 2013 r.**

#### Liczba bezrobotnych

Jak wynika ze wstępnych meldunków przekazanych przez powiatowe urzędy pracy, w końcu lipca 2013 r. w województwie kujawsko-pomorskim zarejestrowanych pozostawało 143 830 bezrobotnych. Było to o 1951 osób (1,3%) mniej niż w końcu poprzedniego miesiąca, ale o 7464 osoby (5,5%) więcej niż w końcu lipca 2012 roku. W lipcu 2012 roku liczba bezrobotnych w odniesieniu do poprzedniego miesiąca zmniejszyła się w województwie o 1519 osób (1,1%).

Według informacji zamieszczonych na stronie Ministerstwa Pracy i Polityki Społecznej stopa bezrobocia (na podstawie liczby pracujących z końca czerwca br.) wyniosła w lipcu 2013 r. w Polsce 13,1% i w porównaniu do czerwca spadła o 0,1 pkt. proc. Województwo kujawsko-pomorskie zostało zaliczone do pięciu województw, w których natężenie bezrobocia spadło o 0,2 punktu, a więc szacuje się, że stopa bezrobocia w naszym regionie wyniosła 17,4%.

Wstępne dane dla kraju dostępne są na stronie MPiPS: <http://www.mpips.gov.pl/aktualnosci-wszystkie/zatrudnienie-i-przeciwdzialanie-bezrobociu/art,6333,lipiec-kolejnym-miesiacem-spadku-bezrobocia.html>

W lipcu 2013 r., w odniesieniu do poprzedniego miesiąca, spadek liczby bezrobotnych wystąpił w 13 powiatach województwa: od 35 osób w powiecie rypińskim do 580 osób w Grudziądzu. Wzrost odnotowano w 10 powiatach: od 4 osób w powiecie aleksandrowskim do 183 osób w powiecie radziejowskim.

#### Liczba wolnych miejsc pracy i miejsc aktywizacji zawodowej

W lipcu 2013 r. powiatowe urzędy pracy w województwie kujawsko-pomorskim pozyskały 5995 wolnych miejsc pracy i miejsc aktywizacji zawodowej, o 874 więcej niż w ubiegłym miesiącu i o 1883 więcej niż w lipcu 2012 r.

Załącznik: <http://wup.torun.pl/wp-content/uploads/2013/08/bezrobotni-oraz-wolne-miejsca-pracy-i-miejsca-aktywizacji-w-lipcu-2013.pdf>

## 12 sierpnia 2013: Biuletyn informacyjny WUP Toruń – lipiec 2013

Wojewódzki Urząd Pracy w Toruniu opublikował Biuletyn Informacyjny „Rynek pracy województwa kujawsko-pomorskiego” nr 7/2013, w którym zawarte są informacje dotyczące struktury i aktywizacji bezrobotnych w lipcu 2013 r.

W Biuletynie zamieszczono również informację o środkach Funduszu Pracy pozyskanych w 2013 r. z Rezerwy Ministra Pracy i Polityki Społecznej

Więcej czytaj w Urząd->Publikacje->Biuletyny Informacyjne  
<http://wup.torun.pl/urzed/publicacje/biuletyny/>

## 12 sierpnia 2013: Aktywizacja bezrobotnych w lipcu 2013 r.

W lipcu 2013 roku z rejestrów PUP w województwie kujawsko-pomorskim **wyłączono 18 147 bezrobotnych** (o 4,4% więcej niż w poprzednim miesiącu i o 22,9% więcej niż w lipcu 2012 r.).

**Podjęcia pracy** – 8007 osób – stanowiły 44,1% ogółu wyłączeń (w czerwcu było to odpowiednio: 7690 osób i 44,3%). Zatrudnienie niesubsydiowane podjęło 6660 bezrobotnych (o 7,0% więcej niż w czerwcu), natomiast zatrudnienie subsydiowane – 1347 osób (o 8,2% mniej). Prace interwencyjne rozpoczęło 160 osób (o 38 osób mniej niż w czerwcu), natomiast roboty publiczne – 419 osób (bez zmian). W lipcu 164 bezrobotnych zostało wyłączonych z ewidencji z powodu podjęcia działalności gospodarczej (w czerwcu – 190 osób), a 254 osoby podjęły pracę dzięki refundacji pracodawcom kosztów zatrudnienia bezrobotnego (wobec 315 osób w czerwcu). Inne formy zatrudnienia subsydiowanego (w tym działalność gospodarczą dzięki dotacjom z działania 6.2 PO KL w ramach projektu systemowego „Przedsiębiorczość szansą na rozwój regionu kujawsko-pomorskiego”) podjęło 350 bezrobotnych (w czerwcu – 345 osób).

Z powodu **rozpoczęcia szkolenia** z ewidencji wyłączono 759 bezrobotnych (o 8 osób mniej niż w czerwcu), **staże** rozpoczęło 1605 bezrobotnych (o 300 osób mniej), **prace społecznie użyteczne** podjęło 382 bezrobotnych (o 53 osoby więcej), nikt nie rozpoczął **przygotowania zawodowego dorosłych** (w czerwcu – 1 osoba).

Według stanu w dniu 31 lipca 2013 roku w województwie kujawsko-pomorskim **w podstawowych formach aktywizacji uczestniczyło łącznie 23 626 bezrobotnych** (wobec 22 216 osób w końcu czerwca), w tym:

- 568 bezrobotnych odbywało szkolenia (w czerwcu – 652 osoby),
- 11 291 bezrobotnych odbywało staże (w czerwcu – 10 447 osób),
- 7 bezrobotnych odbywało przygotowanie zawodowe dorosłych (w czerwcu – także 7 osób),
- 1453 osoby pracowały w ramach prac interwencyjnych (w czerwcu – 1412 osób),
- 2612 osób pracowało w ramach robót publicznych (w czerwcu – 2191 osób),
- 2896 osób było zatrudnionych przy pracach społecznie użytecznych (w czerwcu – 2753 osoby),
- 4799 osób zatrudnionych było w ramach refundacji kosztów wyposażenia i doposażenia stanowiska pracy (w czerwcu – 4724 osoby);
- nie było osób, które odbywały szkolenia w ramach aktywnego poszukiwania pracy (podobnie jak w czerwcu).

W lipcu 2013 roku w województwie kujawsko-pomorskim 1601 osób rozpoczęło udział w **działaniach realizowanych w ramach projektów współfinansowanych z EFS** (w czerwcu – 2136 osób), w tym 1519 osób – w projektach systemowych realizowanych przez powiatowe urzędy pracy (w czerwcu – 1830 osób), a 41 bezrobotnych rozpoczęło uczestnictwo w projektach konkursowych realizowanych przez powiatowe urzędy pracy (w czerwcu – 177 osób).

Według stanu w końcu lipca 2013 r. w Prioryecie VI PO KL, w ramach projektów oferujących bezpośrednie wsparcie dla osób, realizowanych było 65 projektów, w ramach których wsparciem zostanie objętych łącznie 20 148 osób.

### **WOLNE MIEJSCA PRACY I MIEJSCA AKTYWIZACJI ZAWODOWEJ**

**W lipcu 2013 roku zgłoszono** do powiatowych urzędów pracy w województwie kujawsko-pomorskim **5999 wolnych miejsc pracy i miejsc aktywizacji zawodowej** (o 17,1% więcej niż w poprzednim miesiącu i o 45,9% więcej niż w lipcu 2012 r.). Były to:

- **1823 wolne miejsca aktywizacji zawodowej** (w czerwcu – 1822 propozycje, w lipcu 2012 r. – 1053). Wśród nich było 1470 propozycji stażu (o 61 mniej niż w poprzednim miesiącu, ale o 682 więcej niż w lipcu ub. r.), 353 propozycje odbywania prac społecznie użytecznych (o 63 więcej niż w poprzednim miesiącu i o 88 więcej niż w lipcu 2012 r.); nie było propozycji odbywania przygotowania zawodowego dorosłych (przed miesiącem – 1 propozycja, natomiast w lipcu 2012 r. nie było takich propozycji);
- **4176 propozycji zatrudnienia lub innej pracy zarobkowej** (834 na zatrudnienie subsydiowane i 3342 na zatrudnienie niesubsydiowane). Liczba propozycji zatrudnienia lub innej pracy zarobkowej wzrosła w odniesieniu do poprzedniego miesiąca o 26,6% (877 miejsc), a w odniesieniu do lipca 2012 r. zwiększyła się o 36,5% (1117 miejsc). Liczba propozycji na zatrudnienie niesubsydiowane wzrosła w stosunku do poprzedniego miesiąca o 32,6%, a w odniesieniu do lipca 2012 r. o 35,6%. Liczba propozycji na zatrudnienie subsydiowane wzrosła o 7,2% w stosunku do poprzedniego miesiąca i o 40,2% w stosunku do lipca 2012 r.).

Dla niepełnosprawnych zgłoszono 559 propozycji wolnych miejsc pracy i miejsc aktywizacji zawodowej (w tym 206 na formy subsydiowane), dla osób w okresie do 12 miesięcy od dnia ukończenia nauki – 17 propozycji (w tym 16 na formy subsydiowane).

W końcu miesiąca do dyspozycji bezrobotnych i poszukujących pracy pozostawało 3310 wolnych miejsc pracy i miejsc aktywizacji zawodowej. Na jedną propozycję przypadało 43 bezrobotnych.

**Od początku roku powiatowe urzędy pracy w województwie kujawsko-pomorskim pozyskały 39 874 wolne miejsca pracy i miejsca aktywizacji zawodowej** (o 23,4% więcej niż w analogicznym okresie roku 2012).

*Więcej informacji o sytuacji na rynku pracy w regionie w lipcu 2013 r. znajduje się w Biuletynie Informacyjnym WUP w Toruniu „Rynek pracy województwa kujawsko-pomorskiego” nr 07/2013 w zakładce <http://wup.torun.pl/urzed/publicacje/>*

### **13 sierpnia 2013: Konsultacje społeczne “Planu działania na lata 2014-2015 dla Priorytetu VI PO KL”**

Informujemy o rozpoczęciu w województwie kujawsko-pomorskim procesu konsultacji społecznych dotyczących Planu działania PO KL na lata 2014-2015.

W związku z przygotowywaniem *Planu Działania na lata 2014-2015*, zwracamy się do Państwa z prośbą o propozycje w zakresie szczegółowych kryteriów wyboru projektów w ramach wstępnie zaplanowanego na lata 2014-2015 konkursu, w ramach Poddziałania 6.1.1 „Wsparcie osób pozostających bez zatrudnienia na regionalnym rynku pracy”. W *Planie Działania na lata 2014-2015* została również zaplanowana kontynuacja projektów systemowych.

W pozostałych Działaniach/Poddziałaniach komponentu regionalnego PO KL WUP w Toruniu obecnie nie planuje ogłaszać w roku 2014 konkursów z uwagi na wyczerpanie się alokacji finansowej przyznanej dla województwa kujawsko-pomorskiego na realizację PO KL.

Zaplanowane typy operacji do realizacji w przyszłorocznym konkursie w Poddziałaniu 6.1.1 uwzględniają „Zalecenia Instytucji Zarządzającej odnośnie kierunków wsparcia zaplanowanych w Planach działania na lata 2014-2015 dla komponentu regionalnego”.

Prowadzone konsultacje posłużą do stworzenia dokumentu, którego zapisy odpowiadają na realne potrzeby naszego regionu. Wyniki przeprowadzonych konsultacji zostaną przekazane również

grupom roboczym odpowiedzialnym za opracowanie PD, członkom Podkomitetu Monitorującego PO KL, Instytucji Zarządzającej i Komisji Europejskiej.

Konsultacje na tym etapie planowane są do 30 sierpnia br.

Udział w konsultacjach jest możliwy za pośrednictwem załączonego formularza. Wypełniony formularz, jak również wszelkie pytania i wątpliwości związane z procesem konsultacji należy zgłaszać na adres e-mail: [kinga.wysocka@wup.torun.pl](mailto:kinga.wysocka@wup.torun.pl)

Załączniki

- PD 2014-2015 (12.08.2013 r.) (618 kb)
- PD2014-2015 formularz\_zgłaszania\_uwag (134 kb)

## **21 sierpnia 2013: Lista rankingowa w ramach konkursu 11/6.1.1/2013 PO KL**

Informujemy, że w dniu 20 sierpnia 2013 r. Dyrektor Wojewódzkiego Urzędu Pracy w Toruniu zatwierdził listę rankingową wniosków podlegających ocenie merytorycznej w ramach konkursu nr 11/6.1.1/2013 w ramach Poddziałania 6.1.1 *Wsparcie osób pozostających bez zatrudnienia na regionalnym rynku pracy*

Link do listy rankingowej: <http://wup.torun.pl/wp-content/uploads/2013/08/11.6.1.1.pdf>

Ponadto informujemy, że Urząd Marszałkowski Województwa Kujawsko – Pomorskiego podjął decyzję o zwiększeniu alokacji na konkurs nr 11/6.1.1/2013 ogłoszony w marcu 2013 r. przez Wojewódzki Urząd Pracy w Toruniu dla Poddziałania 6.1.1 *Wsparcie osób pozostających bez zatrudnienia na regionalnym rynku pracy* w ramach Programu Operacyjnego Kapitał Ludzki. Pula dostępnych środków została zwiększona z kwoty 10,5 mln zł do 15 mln zł, co umożliwi dofinansowanie minimum 22 kompleksowych projektów, zakładających realizację: warsztatów z zakresu poruszania się po rynku pracy, poradnictwa zawodowego, szkoleń prowadzących do podniesienia, uzupełnienia lub zmiany kwalifikacji zawodowych, staży/praktyk zawodowych w miejscu pracy oraz pośrednictwa pracy. Projekty, które uzyskają dofinansowanie skierowane są do osób w wieku 15-30 lat, w tym 50% to osoby w okresie do 12 miesięcy od dnia określonego w dyplomie, świadectwie lub innym dokumencie poświadczającym ukończenie szkoły. Zwiększenie alokacji pozwoli zatem na objęcie pomocą większej liczby młodych osób pozostających bez zatrudnienia, którzy doświadczają dużych trudności związanych z wejściem na rynek pracy. W ramach podpisanych umów beneficjenci będą musieli zagwarantować tzw. efektywność zatrudnieniową (tj. zatrudnienie) na poziomie minimum 50%, wobec czego zwiększenie alokacji wpłynie nie tylko na wzrost liczby projektów zakładających aktywizację zawodową osób pozostających bez zatrudnienia, ale również na wzrost poziomu zatrudnienia tych osób.

## **22 sierpnia 2013: Kampania “BEZPIECZNE WYJAZDY DO PRACY ZA GRANICĄ”**

Po raz kolejny Wydział Pośrednictwa Pracy prowadzi kampanię informacyjną dotyczącą bezpiecznych wyjazdów do pracy za granicą. Oprócz przygotowania materiałów informacyjnych, opublikowano również serię artykułów w lokalnej prasie.

Więcej informacji znajduje się na stronie: <http://wup.torun.pl/oferty-pracy/bezpieczna-praca/>

## **28 sierpnia 2013: Informacja nt. środków Funduszu Pracy z rezerwy MPiPS**

W związku z ukazaniem się 22 sierpnia 2013 roku w Gazecie Pomorskiej artykułu „*Kolejne miliony dla tysięcy bezrobotnych*” oraz z 28 sierpnia „*Więcej osób zarabia. I tak do jesieni*” – uprzejmie informujemy, że ogółem do końca lipca 2013 roku powiatowe urzędy pracy województwa kujawsko-pomorskiego pozyskały z rezerwy Ministra Pracy i Polityki Społecznej na aktywizację zawodową bezrobotnych **16.448,5 tys. złotych**.

Z wyżej wymienionych środków zostały dofinansowane poniższe programy:

- **program specjalny skierowany do bezrobotnych rodziców posiadających na utrzymaniu co najmniej 1 dziecko w wieku do 6 lat.** Powiatowy Urząd Pracy w Grudziądzu otrzymał środki w wysokości **1.200,00 tys. zł.** Założenia projektu przewidują **zакtywizowanie 150 bezrobotnych osób** w następujących formach wsparcia: stażach, refundacjach podmiotowi prowadzącemu



działalność gospodarczą kosztów wyposażenia lub doposażenia stanowiska pracy dla skierowanego bezrobotnego, robotach publicznych.

- **program specjalny skierowany do osób bezrobotnych do 30 roku życia**, w województwie kujawsko-pomorskim 3 powiatowe urzędy pracy otrzymały środki w wysokości **1.614,7 tys. zł** (Lipno 695,0 tys. zł, Sępólno Krajeńskie 219,7 tys. zł, dla Powiatu Toruńskiego 700,0 tys. zł). W ramach projektów zaplanowano **objęcie aktywizacją 234 osoby bezrobotne** w następujących formach wsparcia: stażach, refundacjach podmiotowi prowadzącemu działalność gospodarczą kosztów wyposażenia lub doposażenia stanowiska pracy dla skierowanego bezrobotnego, przyznanie jednorazowych środków na podjęcie działalności gospodarczej, szkoleniach, robotach publicznych.
- **program specjalny skierowany do osób powyżej 50 roku życia** Powiatowy Urząd Pracy w Sępólnie Krajeńskim otrzymał środki w wysokości **180,4 tys. zł**. Założenia projektu przewidują **zaktywizowanie 30 osób bezrobotnych** w następujących formach wsparcia: stażach, refundacjach podmiotowi prowadzącemu działalność gospodarczą kosztów wyposażenia lub doposażenia stanowiska pracy dla skierowanego bezrobotnego, robotach publicznych.
- Ministerstwo Pracy i Polityki Społecznej w miesiącach styczniu i marcu uruchomiło **dwie transze środków**. W ramach tych transz Minister Pracy i Polityki Społecznej przyznał środki na łączną kwotę **6.117,3 tys. zł** powiatowym urzędom pracy województwa kujawsko-pomorskiego (Grudziądz 1.647,5 tys. zł, Lipno 958,7 tys. zł, Nakło 284,2 tys. zł, Rypin 217,5 tys. zł, Sępólno Krajeńskie 572,1 tys. zł, Miasto Toruń 500,0 tys. zł, Powiat Toruński 1.680,0 tys. zł, Tuchola 257,3 tys. zł) na realizację projektów dla ponad **1.600 osób bezrobotnych do 30 roku życia oraz powyżej 50 roku życia**.
- W miesiącu czerwcu została uruchomiona **trzecia transza środków** na realizację programu aktywizacji zawodowej **bezrobotnych będących w szczególnej sytuacji na rynku pracy**. Dla województwa kujawsko-pomorskiego Minister Pracy i Polityki Społecznej w ramach tej transzy przeznaczył **kwotę 4.079,9 tys. zł**. Projekty w ramach tej kwoty realizuje 18 powiatowych urzędów pracy województwa kujawsko-pomorskiego dla blisko **600 osób bezrobotnych**.
- **program aktywizacji zawodowej bezrobotnych zwolnionych z pracy z przyczyn niedotyczących pracowników oraz pracowników objętych zwolnieniami monitorowanymi**, w tym w ramach programów współfinansowanych z wkładu finansowego Europejskiego Funduszu Dostosowania do Globalizacji (EFG). Środki na ten cel pozyskały trzy powiatowe urzędy pracy na łączną kwotę **3.256,0 tys. zł** (Bydgoszcz 2.000,0 tys. zł, Świecie 256,0 tys. zł, dla Powiatu Toruńskiego 1.000,0 tys. zł). Aktywizacją zaplanowano objąć ogółem **382 osoby bezrobotne** w ramach: staży, szkoleń, prac interwencyjnych, refundacji kosztów wyposażenia lub doposażenia stanowiska pracy dla skierowanego bezrobotnego oraz przyznania jednorazowych środków na podjęcie działalności gospodarczej.

Obecnie z rezerwy Ministra Pracy i Polityki Społecznej dostępne są środki na realizację programów aktywizacji zawodowej bezrobotnych zwolnionych z pracy **z przyczyn niedotyczących pracowników oraz pracowników objętych zwolnieniami monitorowanymi**, w tym w ramach programów współfinansowanych z wkładu finansowego Europejskiego Funduszu Dostosowania do Globalizacji (EFG) oraz na **realizację programów związanych z aktywizacją bezrobotnych na terenach, na których w 2013 roku miały miejsce klęski żywiołowe**, co do szerszych możliwości aplikowania o środki przez powiatowe urzędy pracy, trwa korespondencja między Ministrem Pracy i Polityki Społecznej i Ministrem Finansów w tym zakresie.

### **30 sierpnia 2013: Szkolenia dla doradców zawodowych**

W związku z planowanymi zmianami w ustawie o promocji zatrudnienia i instytucjach rynku pracy, w tym przeniesieniu usługi rynku pracy – pomoc w aktywnym poszukiwaniu pracy – do obszaru poradnictwa zawodowego, zaistniała konieczność przeszkolenia doradców zawodowych w celu nabycia przez nich uprawnień do stosowania programu „SZUKAM PRACY”, rekomendowanego przez MPiPS. Program ten stanowi podstawę prowadzenia szkoleń dla bezrobotnych z zakresu nabywania umiejętności poszukiwania pracy. We wrześniu 2013r. Centrum Informacji i Planowania Kariery Zawodowej w Toruniu przeprowadzi szkolenia dla dwóch grup doradców zawodowych z powiatowych urzędów pracy województwa kujawsko-pomorskiego.

**30 sierpnia 2013:      Publikacja – Monitoring zawodów deficytowych i nadwyżkowych w 2012 r. – część II**

Informujemy, że w zakładce *Publikacje – Publikacje dotyczące rynku pracy* <http://wup.torun.pl/urząd/publikacje/publikacje-dotyczace-ryнку-pracy/> został zamieszczony raport: "Monitoring zawodów deficytowych i nadwyżkowych w województwie kujawsko-pomorskim w 2012 roku – część II"

Zapraszamy do lektury

**30 sierpnia 2013:      Oferta zajęć grupowych w CliPKZ we Włocławku**

Zapraszamy do udziału w zajęciach grupowych organizowanych przez Centrum Informacji i Planowania Kariery Zawodowej we Włocławku w IV kwartale 2013 roku. Szczegółowe informacje znajdują się na stronie: <http://wup.torun.pl/urząd/centrum-informacji-i-planowania-kariery-zawodowej/harmonogramy/>