



**WOJEWÓDZKI URZĄD PRACY  
W TORUNIU**

---

# **RYNEK PRACY WOJEWÓDZTWA KUJAWSKO-POMORSKIEGO**

**Biuletyn Informacyjny nr 11/2013**

## **SPIS TREŚCI:**

Sytuacja na rynku pracy województwa kujawsko-pomorskiego w listopadzie 2013 roku str. 1

## **TABELE:**

1. Struktura bezrobotnych – podstawowe dane	str. 8
2. Wybrane kategorie bezrobotnych – część 1	str. 10
3. Wybrane kategorie bezrobotnych – część 2	str. 12
4. Zgłoszenia zamiaru zwolnień grupowych, zwolnienia monitorowane i bezrobotni zwolnieni z przyczyn dotyczących zakładu pracy	str. 14
5. Bilans bezrobotnych	str. 16
6. Bilans bezrobotnych kobiet	str. 18
7. Wolne miejsca pracy i miejsca aktywizacji zawodowej	str. 20
8. Aktywizacja bezrobotnych ogółem	str. 22
9. Aktywizacja bezrobotnych kobiet	str. 24
10. Aktywizacja bezrobotnych zamieszkałych na wsi	str. 26
11. Aktywizacja bezrobotnych do 25 roku życia	str. 28
12. Aktywizacja bezrobotnych powyżej 50 roku życia	str. 30
13. Aktywizacja długotrwale bezrobotnych	str. 32
14. Uczestnictwo w działaniach realizowanych w ramach projektów współfinansowanych z EFS	str. 34
15. Osoby objęte Indywidualnym Planem Działania	str. 36
16. Bezrobotni niepełnosprawni	str. 38
17. Poszukujący pracy i otrzymujący dodatek aktywizacyjny oraz cudzoziemcy	str. 40
18. Bezrobotni według miast i gmin województwa kujawsko-pomorskiego	str. 42
19. Wybrane instrumenty rynku pracy	str. 46
<i>MPiPS-01 sprawozdanie o rynku pracy za miesiąc listopad 2013 roku dla województwa kujawsko-pomorskiego</i>	str. 47
Stopa bezrobocia w Polsce i województwie kujawsko-pomorskim w październiku 2013 r. - mapy	str. 53
Wydarzenia w listopadzie 2013 r. (ze strony <a href="http://wup.torun.pl/aktualnosci/">http://wup.torun.pl/aktualnosci/</a> )	str. 55

Biuletyn przygotowano w Wojewódzkim Urzędzie Pracy w Toruniu  
Wykorzystano dane ze *Sprawozdania MPiPS-01 o rynku pracy* oraz informacje własne  
Wszelkie uwagi prosimy kierować pod nr tel.: 56-66-93-950  
<http://www.wup.torun.pl> e-mail: [analizy@wup.torun.pl](mailto:analizy@wup.torun.pl)

Przy publikowaniu danych prosimy o podanie źródła

## SYTUACJA NA RYNKU PRACY WOJEWÓDZTWA KUJAWSKO-POMORSKIEGO W LISTOPADZIE 2013 ROKU

Według stanu w dniu 30 listopada 2013 roku w województwie kujawsko-pomorskim zarejestrowanych pozostawało **146 659 bezrobotnych**. Było to o 3571 osób (2,5%) więcej niż w końcu poprzedniego miesiąca i o 4252 osoby (3,0%) więcej niż w końcu listopada 2012 roku.

**BEZROBOTNI W WOJEWÓDZTWIE KUJAWSKO-POMORSKIM W LATACH 2012 - 2013  
STAN W KOŃCU MIESIĄCA**

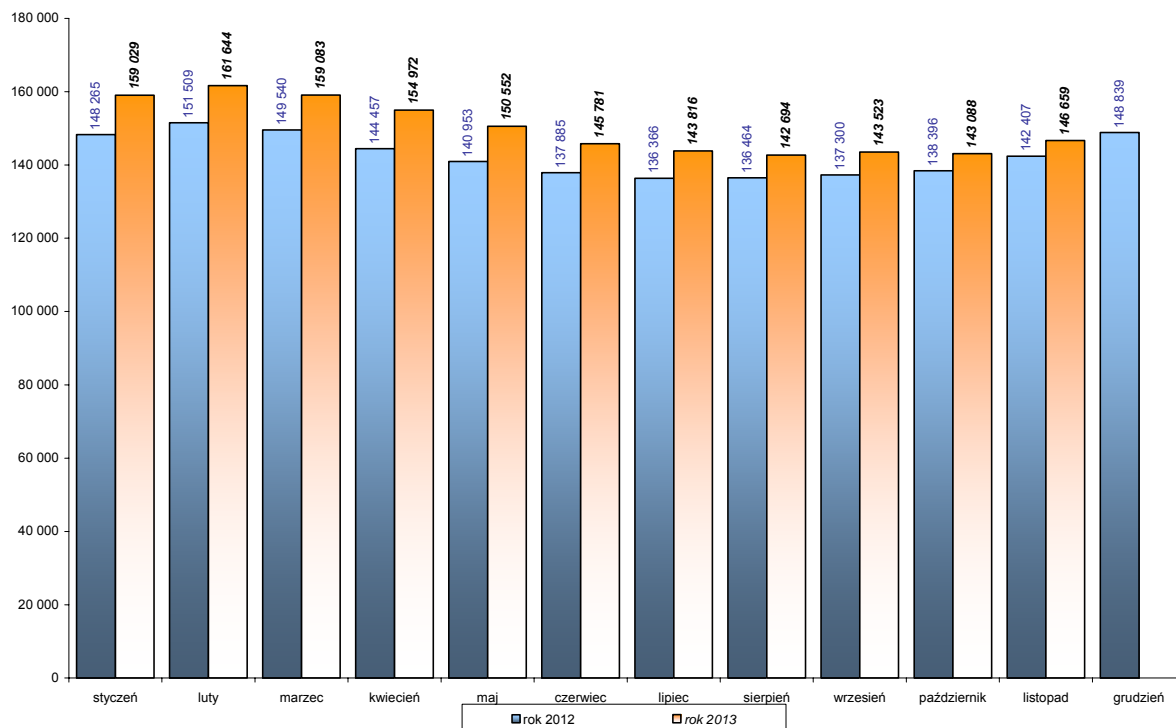

Źródło: opracowanie własne na podstawie MPIPS-01 Sprawozdanie o rynku pracy

Wzrost liczby bezrobotnych, w odniesieniu do poprzedniego miesiąca, wystąpił w 20 powiatach (od 11 osób w powiecie rypińskim do 572 osób w powiecie włocławskim). Spadek odnotowano w 3 powiatach (o 3 osoby w powiecie sępoleńskim, o 30 osób w powiecie toruńskim i o 96 osób w Bydgoszczy).

### ZMIANY W POPULACJI BEZROBOTNYCH

Wśród bezrobotnych przeważały **kobiety** (80 456 osób), które stanowiły 54,9% ogółu. Populacja bezrobotnych kobiet wzrosła w ciągu miesiąca o 1248 osób (1,6%), ale ich udział w liczbie bezrobotnych ogółem zmalał o 0,5 punktu procentowego.

**Prawo do pobierania zasiłku** posiadało w końcu listopada 2013 roku 22 272 bezrobotnych. W porównaniu z końcem października odnotowano tu wzrost o 292 osoby (1,3%). Udział tej grupy w bezrobotnych ogółem wyniósł 15,2% (przed miesiącem – 15,4%). Zasiłek pobierało 13,4% bezrobotnych kobiet i 17,3% bezrobotnych mężczyzn.

W końcu listopada w województwie kujawsko-pomorskim zarejestrowanych pozostawało 6498 bezrobotnych **zwolnionych z przyczyn dotyczących zakładu pracy**, którzy stanowili 4,4% ogółu bezrobotnych (przed miesiącem – 4,5%). W porównaniu z końcem poprzedniego miesiąca populacja ta zmniejszyła się o 0,1%. W listopadzie do powiatowych urzędów pracy nie wpłynęły zgłoszenia zwolnień pracowników (w październiku było 7 zgłoszeń dotyczących 44 osób).

Liczba bezrobotnych **zamieszkałych na wsi** wzrosła w ciągu miesiąca o 2047 osób (3,2%) i wyniosła w końcu listopada 66 506 osób. Stanowiło to 45,3% ogółu bezrobotnych (przed miesiącem

– 45,0%). W listopadzie w powiatowych urzędach pracy zarejestrowało się 7307 osób zamieszkałych na wsi (o 0,5% mniej niż w październiku), a pracę podjęło 2967 osób (o 16,7% mniej). Zatrudnienie subsydiowane stanowiło 19,0% podjęć pracy w tej grupie (w październiku – 12,9%).

Według stanu w końcu listopada w województwie kujawsko-pomorskim zarejestrowanych pozostawało 8002 **bezrobotnych będących w okresie do 12 miesięcy od dnia ukończenia nauki** (o 1,3% więcej niż w końcu poprzedniego miesiąca). W liczbie tej było 1394 osoby, które ukończyły szkoły wyższe do 27 roku życia (o 0,9% mniej niż przed miesiącem). Osoby będące w okresie do 12 miesięcy od dnia ukończenia nauki stanowiły 5,5% ogółu bezrobotnych zarejestrowanych w PUP (tak samo jak przed miesiącem). W listopadzie zarejestrowało się 1376 takich osób (o 30,8% mniej niż w październiku), w tym 403 osoby, które ukończyły szkołę wyższą do 27 roku życia – o 26,6% mniej, natomiast pracę podjęło 645 bezrobotnych z tej grupy (o 16,1% mniej), w tym 197 osób, które ukończyły szkołę wyższą do 27 roku życia (o 11,3% mniej).

Według stanu w dniu 30 listopada 2013 roku w powiatowych urzędach pracy zarejestrowanych pozostawało **118 bezrobotnych cudzoziemców** (tak samo jak przed miesiącem).

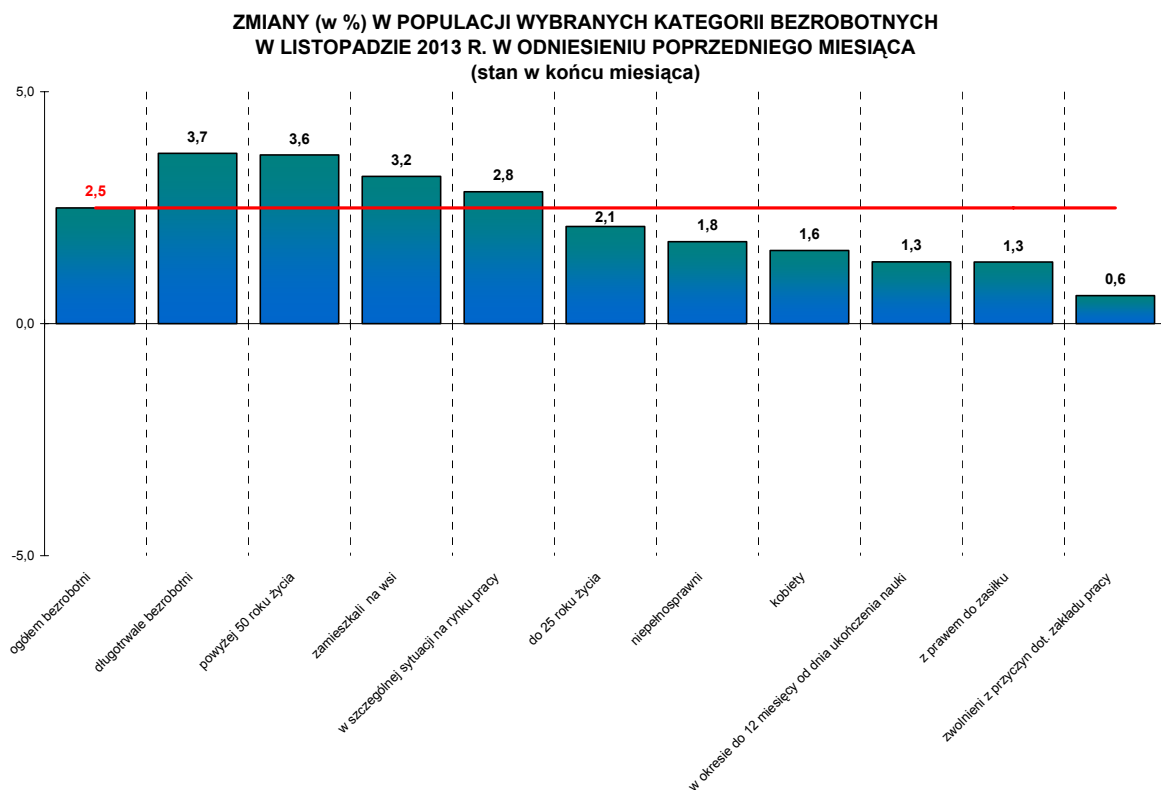

Źródło: opracowanie własne na podstawie MPiPS-01 Sprawozdanie o rynku

Według stanu w dniu 30 listopada 2013 r. w województwie kujawsko-pomorskim zarejestrowanych było **137 049 bezrobotnych będących w szczególnej sytuacji na rynku pracy** (o 2,8% więcej niż przed miesiącem). Stanowili oni 93,4% wszystkich bezrobotnych w województwie (o 0,3 punktu procentowego więcej jak przed miesiącem). W listopadzie odnotowano następujące zmiany wśród tych kategorii bezrobotnych:

- **bezrobotni do 25 roku życia**: w listopadzie zarejestrowano 4594 takie osoby (o 14,5% mniej niż w październiku), natomiast pracę podjęło 1975 osób (o 19,8% mniej). Zatrudnienie subsydiowane stanowiło 12,7% podjęć pracy w tej grupie (w październiku – 9,2%). W końcu listopada w rejestrach PUP pozostawało 29 108 bezrobotnych do 25 roku życia (o 2,1% więcej niż w październiku), którzy stanowili 19,8% ogółu bezrobotnych (przed miesiącem – 19,9%);
- **długotrwale bezrobotni**: w listopadzie status długotrwale bezrobotnych nabyło 8018 osób (o 4,3% więcej niż w miesiącu poprzednim), natomiast pracę podjęły 2474 osoby z tej kategorii (o 17,9% mniej). Zatrudnienie subsydiowane stanowiło 20,1% podjęć pracy w tej grupie (w październiku – 14,4%). W końcu listopada w rejestrach PUP pozostawało 83 752 długotrwale

bezrobotnych (o 3,7% więcej niż przed miesiącem), którzy stanowili 57,1% ogółu bezrobotnych (przed miesiącem – 56,5%);

- **kobiety, które nie podjęły zatrudnienia po urodzeniu dziecka:** w listopadzie zarejestrowało się 1040 takich osób (o 2,4% mniej niż w październiku), natomiast pracę podjęło 328 osób (o 21,0% mniej). W końcu listopada w rejestrach PUP pozostawały 19 534 bezrobotne kobiety, które nie podjęły zatrudnienia po urodzeniu dziecka (o 2,1% więcej niż przed miesiącem); stanowiło to 13,3% ogółu bezrobotnych (przed miesiącem – 13,4%);
- **bezrobotni powyżej 50 roku życia:** w listopadzie status bezrobotnych powyżej 50 roku życia nabyło 3139 osób (o 10,1% więcej niż w październiku), natomiast pracę podjęło 841 bezrobotnych z tej kategorii (o 29,4% mniej). Zatrudnienie subsydiowane stanowiło 25,3% podjęć pracy w tej grupie (w październiku – 19,0%). W końcu listopada w rejestrach PUP pozostawało 32 767 bezrobotnych powyżej 50 roku życia (o 3,6% więcej niż przed miesiącem), którzy stanowili 22,3% ogółu bezrobotnych (przed miesiącem – 22,1%);
- **bezrobotni bez kwalifikacji zawodowych:** w listopadzie zarejestrowano 5300 takich osób (o 0,2% mniej niż w październiku), natomiast pracę podjęły 1603 osoby (o 21,7% więcej). W końcu listopada w rejestrach PUP pozostawało 49 881 bezrobotnych bez kwalifikacji zawodowych (o 2,8% więcej niż przed miesiącem), którzy stanowili 34,0% ogółu bezrobotnych w województwie (przed miesiącem – 33,9%);
- **bezrobotni bez doświadczenia zawodowego:** w listopadzie zarejestrowało się 3983 takie osoby (o 10,7% mniej niż w październiku), natomiast pracę podjęło 1521 osób (o 17,6% mniej). W końcu listopada w rejestrach PUP pozostawało 33 197 bezrobotnych bez doświadczenia zawodowego (o 2,3% mniej niż przed miesiącem), którzy stanowili 22,6% ogółu bezrobotnych (przed miesiącem – 22,7%);
- **bezrobotni bez wykształcenia średniego:** w listopadzie zarejestrowano 9425 takich osób (o 3,2% więcej niż w październiku), natomiast pracę podjęło 2917 osób (o 23,6% mniej). W końcu listopada w rejestrach PUP pozostawało 91 468 bezrobotnych bez wykształcenia średniego (o 3,3% więcej niż w końcu października), którzy stanowili 62,4% ogółu bezrobotnych w województwie (przed miesiącem – 61,9%);
- **bezrobotni samotnie wychowujący co najmniej jedno dziecko do 18 roku życia:** w listopadzie status bezrobotnych samotnie wychowujących co najmniej jedno dziecko do 18 roku życia nabyły 1392 osoby (o 1,8% mniej niż w październiku), natomiast pracę podjęło 526 bezrobotnych z tej kategorii (o 14,2% mniej). W końcu miesiąca w rejestrach PUP pozostawało 16 261 bezrobotnych samotnie wychowujących co najmniej jedno dziecko do 18 roku życia (o 2,5% więcej niż w październiku), którzy stanowili 11,1% ogółu bezrobotnych (tak samo jak przed miesiącem);
- **bezrobotni, którzy po odbyciu kary pozbawienia wolności nie podjęli zatrudnienia:** w listopadzie zarejestrowało się 417 takich osób (o 13,9% więcej niż w październiku), natomiast pracę podjęły 44 osoby (o 20,0% mniej). W końcu listopada w rejestrach PUP pozostawało 3120 bezrobotnych, którzy po odbyciu kary pozbawienia wolności nie podjęli zatrudnienia (o 4,4% więcej niż przed miesiącem), co stanowiło 2,1% ogółu bezrobotnych (tak samo jak przed miesiącem);
- **bezrobotni niepełnosprawni:** w listopadzie status bezrobotnych niepełnosprawnych nabyło 689 osób (o 11,4% więcej niż w październiku), natomiast pracę podjęło 261 osób z tej kategorii bezrobotnych (o 20,7% mniej). W końcu miesiąca w rejestrach PUP pozostawało 6335 bezrobotnych niepełnosprawnych (o 110 osób więcej niż przed miesiącem), którzy stanowili 4,3% ogółu bezrobotnych w województwie (przed miesiącem – 4,4%);
- **bezrobotni po zakończeniu realizacji kontraktu socjalnego:** w listopadzie zarejestrowano 20 takich osób (w październiku – 12 osób), 7 osób podjęło pracę (w październiku – 1 osoba); w końcu miesiąca w rejestrach PUP pozostawało 111 takich osób (przed miesiącem – 105 osób).

W listopadzie 2013 roku w powiatowych urzędach pracy **zarejestrowało się 16 430 nowych bezrobotnych** (o 3,0% mniej niż w miesiącu poprzednim i o 5,3% mniej niż w listopadzie 2012 r.). Osoby zgłaszające się do rejestracji po raz pierwszy stanowiły 12,1% tej populacji (w miesiącu poprzednim – 16,8%).

Wśród ogółu rejestrujących się w listopadzie było m. in. 45 osób powracających po pracach interwencyjnych (w październiku – 53 osoby), 305 osób po robotach publicznych (w październiku –

414 osób), 2203 osoby po zakończeniu stażu (w październiku – 2009 osób), 748 osób po szkoleniu (w październiku – 808 osób), 827 osób po pracach społecznie użytecznych (w październiku – 314 osób), nikt nie powrócił po odbyciu przygotowania zawodowego dorosłych (w październiku była 1 taka osoba).

### AKTYWIZACJA BEZROBOTNYCH W LISTOPADZIE 2013 R.

W listopadzie 2013 roku z rejestrów PUP w województwie kujawsko-pomorskim **wyłączono 12 859 bezrobotnych** (o 26,0% mniej niż w poprzednim miesiącu i o 3,6% mniej niż w listopadzie 2012 r.).

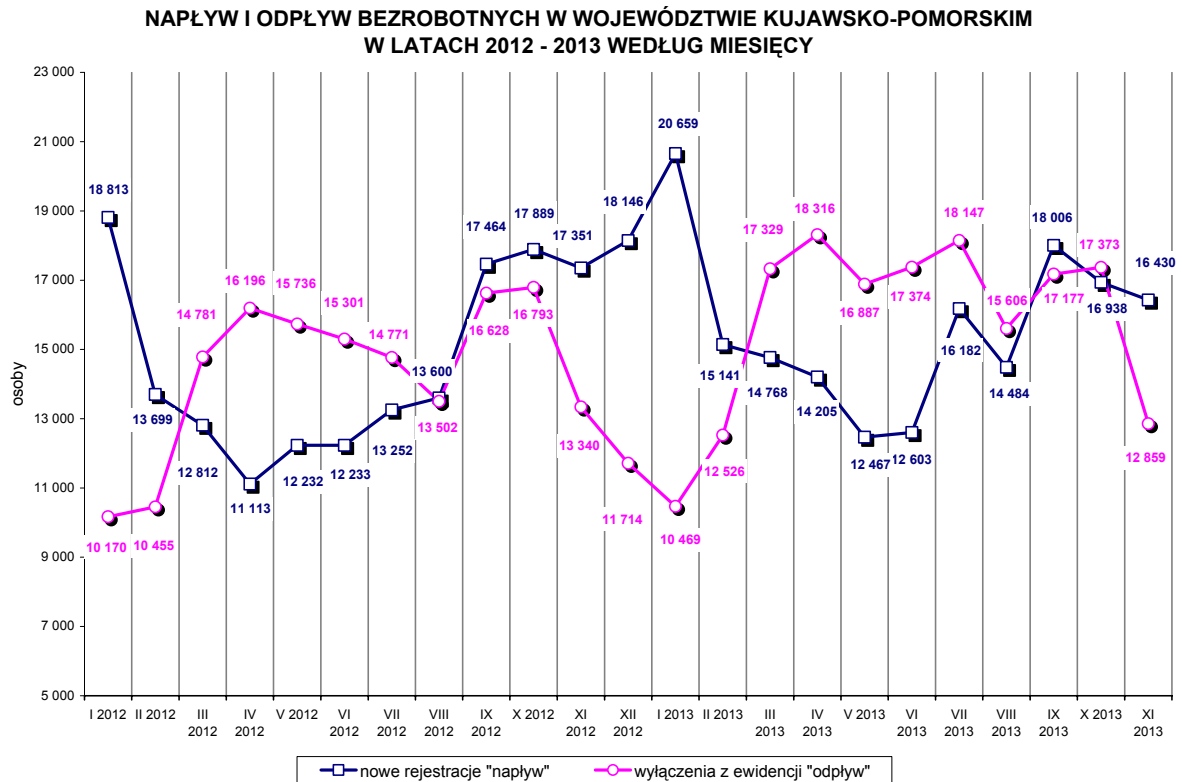

Źródło: opracowanie własne na podstawie MPIPS-01 Sprawozdanie o rynku pracy

**Podjęcia pracy** – 6840 osób – stanowiły 53,2% ogółu wyłączeń (w październiku było to odpowiednio: 8379 osób i 48,2%). Zatrudnienie niesubsydiowane podjęło 5730 bezrobotnych (o 22,3% mniej niż w październiku), natomiast zatrudnienie subsydiowane – 1110 osób (o 10,4% więcej). Prace interwencyjne rozpoczęło 178 osób (o 71 osób mniej niż w październiku), natomiast roboty publiczne – 273 osoby (o 3 więcej). W listopadzie 154 bezrobotnych zostało wyłączonych z ewidencji z powodu podjęcia działalności gospodarczej (w październiku – 181 osób), a 183 osób podjęło pracę dzięki refundacji pracodawcom kosztów zatrudnienia bezrobotnego (wobec 208 osób w październiku). Inne formy zatrudnienia subsydiowanego (w tym działalność gospodarczą dzięki dotacjom z działania 6.2 PO KL w ramach projektu systemowego „Przedsiębiorczość szansą na rozwój regionu kujawsko-pomorskiego”) podjęło 322 bezrobotnych (w październiku – 97 osób).

Z powodu **rozpoczęcia szkolenia** z ewidencji wyłączono 510 bezrobotnych (o 253 osoby mniej niż w październiku), **staże** rozpoczęło 398 bezrobotnych (o 153 osoby mniej), **prace społecznie użyteczne** podjęło 76 bezrobotnych (o 75 osób mniej), 3 bezrobotnych rozpoczęło **przygotowanie zawodowe dorosłych** (w październiku – 1 osoba).

Według stanu w dniu 30 listopada 2013 roku w województwie kujawsko-pomorskim **w podstawowych formach aktywizacji uczestniczyło łącznie 16 414 bezrobotnych** (wobec 19 003 osób w końcu października), w tym:

- 360 bezrobotnych odbywało szkolenia (w październiku – 594 osoby),
- 5468 bezrobotnych odbywało staże (w październiku – 7537 osób),
- 11 bezrobotnych odbywało przygotowanie zawodowe dorosłych (w październiku – 9 osób),

- 1550 osób pracowało w ramach prac interwencyjnych (w październiku – 1518 osób),
- 1903 osoby pracowały w ramach robót publicznych (w październiku – 1863 osoby),
- 2124 osoby odbywały prace społecznie użyteczne (w październiku – 2530 osób),
- 4998 osób zatrudnionych było w ramach refundacji kosztów wyposażenia i doposażenia stanowiska pracy (w październiku – 4952 osoby);
- nie było osób, które odbywały szkolenia w ramach aktywnego poszukiwania pracy (podobnie jak w październiku).

W listopadzie 2013 roku w województwie kujawsko-pomorskim 464 bezrobotnych rozpoczęło udział w **działaniach realizowanych w ramach projektów współfinansowanych z EFS** (w październiku – 756 osób), w tym 424 osoby – w projektach systemowych realizowanych przez powiatowe urzędy pracy (w październiku – 569 osób), a 33 osoby rozpoczęły uczestnictwo w projektach konkursowych realizowanych przez powiatowe urzędy pracy (w październiku – 187 osób).

Według stanu w końcu listopada 2013 r. w Priorytecie VI PO KL, w ramach projektów oferujących bezpośrednie wsparcie dla osób, realizowane były 62 projekty, w ramach których wsparciem zostaną objęte łącznie 20 834 osoby.

## WOLNE MIEJSCA PRACY I MIEJSCA AKTYWIZACJI ZAWODOWEJ

**W listopadzie 2013 roku zgłoszono** do powiatowych urzędów pracy w województwie kujawsko-pomorskim **4013 wolnych miejsc pracy i miejsc aktywizacji zawodowej** (o 16,4% mniej niż w poprzednim miesiącu, ale o 21,3% więcej niż w listopadzie 2012 r.). Było to:

- **318 wolnych miejsc aktywizacji zawodowej** (w październiku – 688 propozycji, w listopadzie 2012 r. – 603). Wśród nich było 267 propozycji stażu (o 286 mniej niż w poprzednim miesiącu i o 283 mniej niż w listopadzie ub. r.), 51 propozycji odbywania prac społecznie użytecznych (o 83 mniej niż w poprzednim miesiącu i o 2 mniej niż w listopadzie 2012 r.), nie było propozycji odbywania przygotowania zawodowego dorosłych (przed miesiącem była 1, a przed rokiem nie było takich propozycji);
- **3695 propozycji zatrudnienia lub innej pracy zarobkowej** (733 na zatrudnienie subsydiowane i 2962 na zatrudnienie niesubsydiowane). Liczba propozycji zatrudnienia lub innej pracy zarobkowej zmniejszyła się w odniesieniu do poprzedniego miesiąca o 10,1% (415 miejsc), a w odniesieniu do listopada 2012 r. zwiększyła się o 36,6% (991 miejsc). Liczba propozycji na zatrudnienie niesubsydiowane zmniejszyła się w stosunku do poprzedniego miesiąca o 15,9%, ale w odniesieniu do listopada 2012 r. wzrosła o 46,8%. Liczba propozycji na zatrudnienie subsydiowane wzrosła o 24,9% w stosunku do poprzedniego miesiąca i o 6,9% w stosunku do listopada 2012 r.).

Dla niepełnosprawnych zgłoszono 289 propozycji wolnych miejsc pracy i miejsc aktywizacji zawodowej (w tym 26 na formy subsydiowane), dla osób w okresie do 12 miesięcy od dnia ukończenia nauki – 38 propozycji (w tym 14 na formy subsydiowane).

W końcu miesiąca do dyspozycji bezrobotnych i poszukujących pracy pozostawało 2689 wolnych miejsc pracy i miejsc aktywizacji zawodowej. Na jedną propozycję przypadało 55 bezrobotnych.

**Od początku roku powiatowe urzędy pracy w województwie kujawsko-pomorskim pozyskały 59 455 wolnych miejsc pracy i miejsc aktywizacji zawodowej** (o 15,8% więcej niż w analogicznym okresie roku 2012).



**WOLNE MIEJSCA PRACY I MIEJSCA AKTYWIZACJI ZAWODOWEJ  
ZGŁOSZONE DO PUP W WOJEWÓDZTWIE KUJAWSKO-POMORSKIM  
W OKRESIE STYCZEŃ - LISTOPAD W LATACH 2012 - 2013**

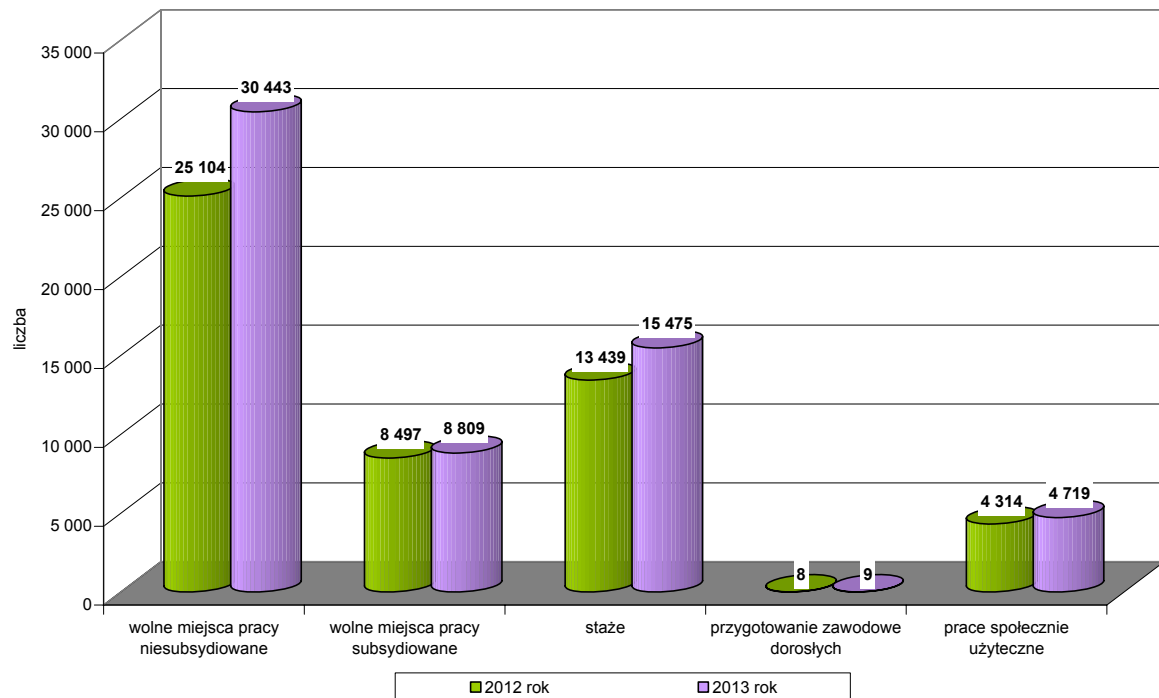

Źródło: opracowanie własne na podstawie MPiPS-01 Sprawozdanie o rynku pracy

Z powodu **rozpoczęcia realizacji indywidualnego programu zatrudnienia socjalnego lub podpisania kontraktu socjalnego** z ewidencji bezrobotnych wyłączono 14 bezrobotnych (w październiku – 4 osoby).

W listopadzie 2013 roku dla 3172 bezrobotnych oraz 16 poszukujących pracy przygotowano **Indywidualne Plany Działania** – IPD (w październiku było to odpowiednio: 4330 bezrobotnych i 40 poszukujących pracy). W końcu miesiąca IPD realizowało 85 205 bezrobotnych oraz 946 poszukujących pracy (w końcu października: 85 982 bezrobotnych i 935 poszukujących pracy).

Z powodu **odmowy bez uzasadnionej przyczyny przyjęcia propozycji odpowiedniej pracy lub innej formy pomocy** wyłączono z ewidencji 262 bezrobotnych (w październiku – 364 osoby), natomiast 25,8% wyłączeń (3318 osób) spowodowane zostało **niepotwierdzeniem gotowości do podjęcia pracy** (w październiku było to odpowiednio: 27,5% i 4774 osoby).

W listopadzie 2013 roku 768 bezrobotnych (o 20,9% mniej niż w październiku) nabyło uprawnienia do **dodatku aktywizacyjnego** (wszystkie podjęły pracę z własnej inicjatywy). W końcu miesiąca do otrzymywania dodatku aktywizacyjnego uprawnionych pozostawało 2135 osób, w tym 941 kobiet (w końcu października było to odpowiednio: 2440 osób, w tym 1020 kobiet).

W końcu listopada 2013 roku w rejestrach PUP w województwie kujawsko-pomorskim, obok bezrobotnych, odnotowano również 2376 osób **poszukujących pracy** – o 1,4% więcej niż przed miesiącem (w tym 1199 niepełnosprawnych niepozostających w zatrudnieniu, o 0,2% mniej). W ciągu miesiąca zarejestrowało się 276 osób poszukujących pracy (o 16,9% mniej niż w październiku), a z rejestrów wyłączono 243 takie osoby (o 24,3% mniej).



**BEZROBOTNI OBJĘCI AKTYWNYMI PROGRAMAMI RYNKU PRACY  
FINANSOWANYMI Z FUNDUSZU PRACY W LATACH 2010 - 2013**  
- stan w końcu miesiąca

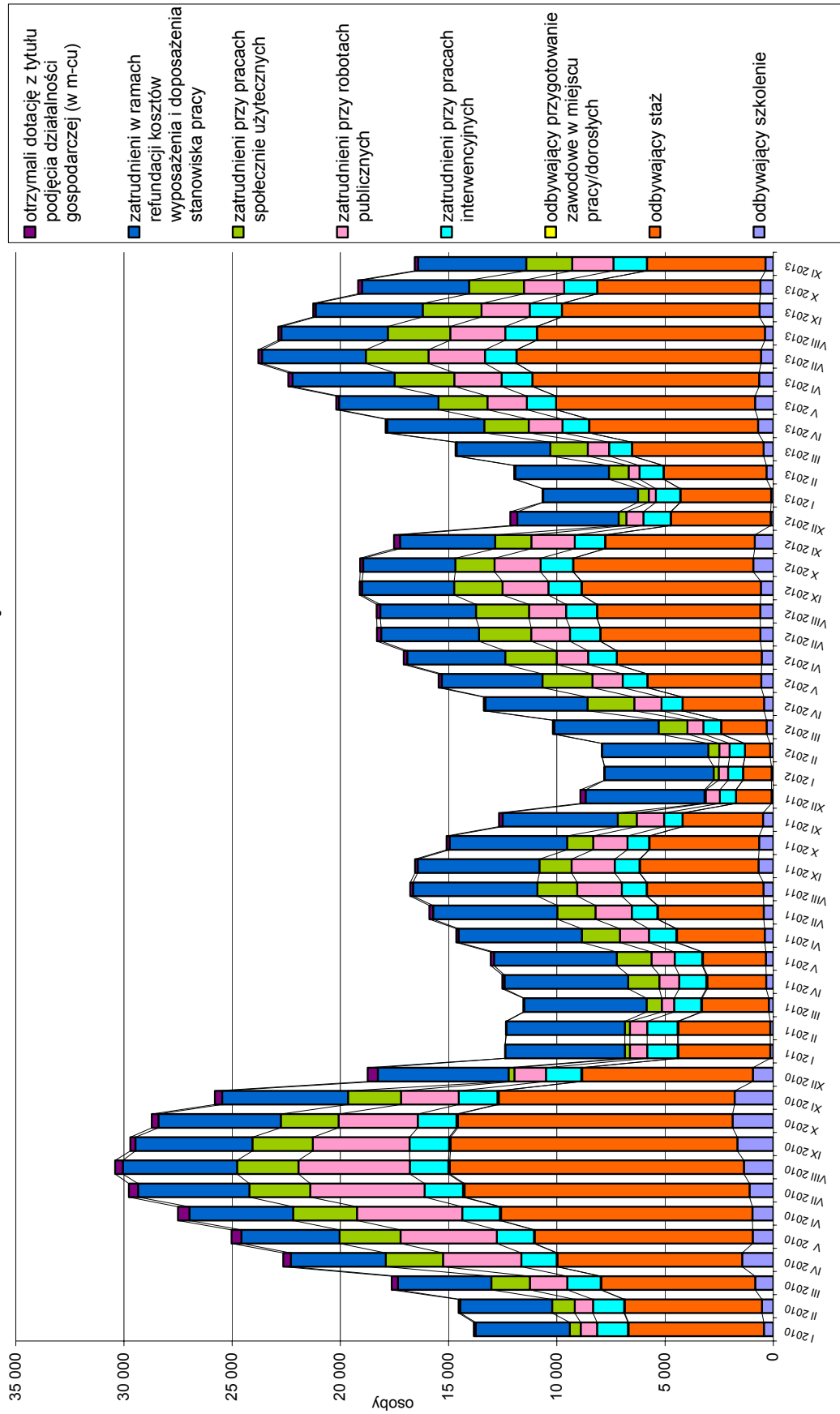

Źródło: opracowanie własne na podstawie danych z Powiatowych Urzędów Pracy i Sprawozdania MPIPS-01 o rynku pracy

**TABELA 1. STRUKTURA BEZROBOTNYCH - podstawowe dane**

30.11.2013

L.p.	WYSZCZEGÓLNIENIE	WOJEWÓDZTWO RAZEM			POWIATOWE URZĘDY PRACY												WŁOCŁAWEK		
		XI'2013	X'2013	Wzrost/ spadek	BYDGOSZCZ			RAZEM	GRUDZIĄDZ			DLA MIASTA TORUNIA	DLA POWIATU TORUNSKIEGO	GRODZKI	ZIEMSKI	RAZEM	GRODZKI	ZIEMSKI	RAZEM
					GRODZKI	ZIEMSKI	RAZEM		GRODZKI	ZIEMSKI	RAZEM								
1.	Liczba bezrobotnych - stan w końcu miesiąca	<b>146 659</b>	143 088	3 571	14 156	5 214	19 370	7 338	3 750	11 088	9 472	7 030	10 122	8 995	19 117				
	Liczba bezrobotnych - stan w końcu miesiąca poprzedniego	<b>143 088</b>	143 523	-435	14 252	5 099	19 351	7 145	3 593	10 738	9 227	7 060	9 812	8 423	18 235				
	wzrost/spadek (w liczbach)	<b>3 571</b>	-435	x	-96	115	19	193	157	350	245	-30	310	572	882				
	wzrost/spadek (w %)	<b>2,5</b>	-0,3	x	-0,7	2,3	0,1	2,7	4,4	3,3	2,7	-0,4	3,2	6,8	4,8				
	stopa bezrobocia (w %) październik 2013 r.	x	17,4	x	8,7	13,0	x	19,8	25,6	x	10,0	20,5	19,5	26,3	x				
2.	Bezrobotne kobiety	<b>80 456</b>	79 208	1 248	7 260	2 790	10 050	4 002	2 172	6 174	5 009	3 988	5 452	4 867	10 319				
3.	Bezrobotni z prawem do zasiłku	<b>22 272</b>	21 980	292	2 295	768	3 063	1 245	529	1 774	1 277	769	1 318	1 086	2 404				
	- w tym kobiety	<b>10 799</b>	10 810	-11	1 194	400	1 594	599	237	836	685	396	667	459	1 126				
4.	Bezrobotni zamieszkali na wsi	<b>66 506</b>	64 459	2 047	0	3 845	3 845	0	3 158	3 158	0	5 523	0	7 101	7 101				
	- w tym kobiety	<b>37 020</b>	36 290	730	0	2 078	2 078	0	1 830	1 830	0	3 119	0	3 820	3 820				
5.	Osoby będące w szczególnej sytuacji na rynku pracy	<b>137 049</b>	133 261	3 788	12 629	4 784	17 413	6 882	3 590	10 472	8 534	6 607	9 451	8 625	18 076				
	- w tym kobiety	<b>74 784</b>	73 312	1 472	6 325	2 516	8 841	3 755	2 079	5 834	4 466	3 675	5 090	4 648	9 738				
6.	Bezrobotni do 25 roku życia	<b>29 108</b>	28 511	597	1 815	1 089	2 904	1 105	842	1 947	1 453	1 587	1 334	1 732	3 066				
	- w tym kobiety	<b>15 978</b>	15 829	149	978	576	1 554	636	495	1 131	703	808	702	927	1 629				
7.	Długotrwale bezrobotni	<b>83 752</b>	80 787	2 965	6 507	2 526	9 033	4 472	2 344	6 816	4 452	3 758	6 944	6 149	13 093				
	- w tym kobiety	<b>49 802</b>	48 311	1 491	3 447	1 445	4 892	2 659	1 510	4 169	2 421	2 313	3 943	3 588	7 531				
8.	Bezrobotni powyżej 50 roku życia	<b>32 767</b>	31 618	1 149	4 274	1 152	5 426	2 065	719	2 784	2 791	1 288	2 680	1 841	4 521				
	- w tym kobiety	<b>14 346</b>	13 953	393	1 746	455	2 201	948	315	1 263	1 267	558	1 282	768	2 050				
9.	Bezrobotni niepełnosprawni	<b>6 335</b>	6 225	110	1 253	266	1 519	251	76	327	647	190	410	140	550				
	- w tym kobiety	<b>3 128</b>	3 062	66	560	126	686	121	40	161	303	101	213	71	284				

**TABELA 1. STRUKTURA BEZROBOTNYCH - podstawowe dane; CIĄG DALSZY**

30.11.2013

L.p.	WYSZCZEGÓLNIENIE	POWIATOWE URZĘDY PRACY														ZNIN
		ALEKSANDRÓW KUJAŃSKI	BRODNICA	CHELMNO	GOLUB- DOBRYŃ	INOWROCŁAW	LIPNO	MOGIŁNO	NAKŁO NAD NOTECIĄ	RADZIEJÓW	RYPIN	SĘPOLNO KRAJEŃSKIE	ŚWIECIE	TUCHOLA	WĄBRZEŻNO	
1.	Liczba bezrobotnych - stan w końcu miesiąca	4 995	4 586	4 483	4 252	14 953	6 976	3 968	6 442	4 180	3 469	3 193	6 193	3 909	3 142	5 841
	Liczba bezrobotnych - stan w końcu miesiąca poprzedniego	4 786	4 363	4 423	4 118	14 639	6 760	3 861	6 215	4 090	3 458	3 196	6 126	3 878	3 036	5 528
	wzrost/spadek (w liczbach)	209	223	60	134	314	216	107	227	90	11	-3	67	31	106	313
	wzrost/spadek (w %)	4,4	5,1	1,4	3,3	2,1	3,2	2,8	3,7	2,2	0,3	-0,1	1,1	0,8	3,5	5,7
	stopa bezrobocia (w %) październik 2013 r.	23,1	14,5	24,4	23,6	22,8	27,5	21,8	22,2	25,2	20,2	22,9	17,5	21,3	22,0	21,7
2.	Bezrobotne kobiety	2 527	2 848	2 439	2 427	8 246	3 612	2 347	3 465	2 193	2 138	1 851	3 539	2 149	1 787	3 348
3.	Bezrobotni z prawem do zasiłku	749	555	781	650	2 697	997	803	1 206	502	295	627	816	705	523	1 079
	- w tym kobiety	342	263	402	332	1 325	428	404	578	199	138	311	370	322	248	500
4.	Bezrobotni zamieszkalni na wsi	2 827	2 685	2 831	2 457	5 374	4 934	2 411	3 683	3 124	2 160	1 885	4 359	2 818	1 875	3 456
	- w tym kobiety	1 436	1 687	1 551	1 385	2 989	2 567	1 422	1 989	1 655	1 309	1 077	2 485	1 546	1 053	2 022
5.	Osoby będące w szczególnej sytuacji na rynku pracy	4 701	4 302	4 260	3 982	13 915	6 683	3 720	6 088	3 959	3 289	2 983	5 870	3 684	3 025	5 486
	- w tym kobiety	2 368	2 682	2 307	2 274	7 638	3 462	2 191	3 232	2 092	2 030	1 725	3 342	2 015	1 717	3 155
6.	Bezrobotni do 25 roku życia	1 003	1 146	965	1 066	2 836	1 722	958	1 413	1 026	882	721	1 467	1 060	672	1 214
	- w tym kobiety	509	756	530	633	1 518	884	546	755	530	529	421	850	589	385	718
7.	Długotrwale bezrobotni	3 006	2 292	2 690	2 505	8 934	4 242	2 194	3 414	2 565	2 079	1 691	3 497	2 185	1 951	3 355
	- w tym kobiety	1 628	1 626	1 564	1 550	5 333	2 409	1 414	2 023	1 452	1 446	1 111	2 211	1 345	1 213	2 151
8.	Bezrobotni powyżej 50 roku życia	1 095	928	958	718	3 259	1 058	712	1 382	757	671	678	1 232	689	602	1 218
	- w tym kobiety	441	409	422	299	1 544	427	343	557	345	307	290	537	261	270	555
9.	Bezrobotni niepełnosprawni	167	162	146	164	553	85	108	338	110	125	143	378	264	205	154
	- w tym kobiety	82	80	70	98	287	46	54	157	62	71	75	195	129	100	87

TABELA 2. WYBRANE KATEGORIE BEZROBOTNYCH CZĘŚĆ 1

L.p.	WYSZCZEGÓLNIENIE	WOJEWÓDZTWO RAZEM				POWIATOWE URZĘDY PRACY										WŁOCŁAWEK		
		XI/2013	X/2013	Wzrost/ spadek	GRUDZIĄDZ	BYDGOSZCZ			DLA MIASTA TORUNIA			DLA POWIATU TORUNSKIEGO			RAZEM	ZIEMSKI	GRODZKI	RAZEM
						GRODZKI	ZIEMSKI	RAZEM	GRODZKI	ZIEMSKI	RAZEM	GRODZKI	ZIEMSKI	RAZEM				
1.	Osoby będące w szczególnej sytuacji na rynku pracy																	
	- nowe rejestracje w miesiącu	17 978	18 511	-533		1 623	713	2 336	975	511	1 486	1 170	871	1 136	1 288	1 136	1 288	2 424
	od 1.01.	189 306	171 328	x		20 067	7 509	27 576	10 322	5 182	15 504	12 552	10 263	10 759	9 617	10 759	9 617	20 376
	- podjęcia pracy w miesiącu	5 782	7 211	-1 429		570	190	760	314	161	475	394	258	246	270	246	270	516
	od 1.01.	67 923	62 141	x		6 471	2 401	8 872	3 917	2 212	6 129	4 023	3 411	3 354	3 530	3 354	3 530	6 884
2.	- liczba bezrobotnych w końcu okresu	137 049	133 261	3 788		12 629	4 784	17 413	6 882	3 590	10 472	8 534	6 607	9 451	8 625	9 451	8 625	18 076
	Osoby w okresie do 12 miesięcy od dnia ukończenia nauki																	
	- nowe rejestracje w miesiącu	1 376	1 989	-613		166	55	221	78	52	130	115	58	71	94	71	94	165
	od 1.01.	21 144	19 768	x		2 270	961	3 231	934	603	1 537	1 307	1 151	1 063	1 110	1 063	1 110	2 173
	- podjęcia pracy w miesiącu	645	769	-124		83	30	113	42	23	65	35	30	26	28	26	28	54
3.	od 1.01.	6 036	5 391	x		781	261	1 042	287	156	443	392	329	279	275	279	275	554
	- liczba bezrobotnych w końcu okresu	8 002	7 897	105		654	306	960	268	199	467	431	431	387	451	387	451	838
	Bezrobotni, którzy ukończyli szkołę wyższą, do 27 roku życia																	
	- nowe rejestracje w miesiącu	403	549	-146		89	20	109	13	7	20	55	18	23	26	23	26	49
	od 1.01.	5 041	4 638	x		1 007	278	1 285	190	85	275	533	193	302	262	302	262	564
4.	- podjęcia pracy w miesiącu	197	222	-25		35	10	45	8	3	11	23	7	8	13	8	13	21
	od 1.01.	2 006	1 809	x		382	96	478	69	26	95	189	90	109	102	109	102	211
	- liczba bezrobotnych w końcu okresu	1 394	1 407	-13		221	62	283	44	27	71	140	59	77	84	77	84	161
	Cudzoziemcy																	
	- nowe rejestracje w miesiącu	14	20	-6		2	1	3	0	0	0	2	0	3	0	3	0	3
5.	od 1.01.	175	161	x		26	13	39	8	0	8	34	3	17	5	17	5	22
	- podjęcia pracy w miesiącu	6	7	-1		1	0	1	0	0	0	0	0	0	1	0	1	1
	od 1.01.	67	61	x		13	2	15	3	0	3	10	1	4	1	4	1	5
	- liczba bezrobotnych w końcu okresu	118	118	0		18	4	22	7	0	7	20	2	10	3	10	3	13
	Kobiety, które nie podjęły zatrudnienia po urodzeniu dziecka																	
6.	- nowe rejestracje w miesiącu	1 040	1 066	-26		74	44	118	41	12	53	86	26	69	73	69	73	142
	od 1.01.	10 452	9 412	x		960	417	1 377	594	267	861	758	454	544	490	544	490	1 034
	- podjęcia pracy w miesiącu	328	415	-87		24	10	34	18	10	28	29	8	12	11	12	11	23
	od 1.01.	3 205	2 877	x		306	125	431	233	143	376	214	129	147	123	147	123	270
	- liczba bezrobotnych w końcu okresu	19 534	19 138	396		1 316	616	1 932	1 106	637	1 743	895	838	1 287	1 271	1 287	1 271	2 558
6.	Bezrobotni po zakończeniu kontraktu socjalnego																	
	- nowe rejestracje w miesiącu	20	12	8		0	0	0	0	0	0	3	0	0	0	0	0	0
	od 1.01.	98	78	x		0	0	0	0	0	0	23	15	0	0	0	0	0
	- podjęcia pracy w miesiącu	7	1	6		0	0	0	0	0	0	2	3	0	0	0	0	0
	od 1.01.	30	23	x		0	0	0	0	0	0	7	7	0	0	0	0	0
6.	- liczba bezrobotnych w końcu okresu	111	105	6		6	0	0	0	0	0	10	21	0	0	0	0	0

		POWIATOWE URZĘDY PRACY														
Lp.	WYSZCZEGÓLNIENIE	ALEKSANDRÓW KUJAWSKI	BRODNICA	CHEŁMNO	GOLUB-DOBRZYŃ	INOWROCŁAW	LIPNO	MOGIŁNO	NAKOŁO NAD NOTECĄ	RADZIEJÓW	RYPIN	SĘPOLNO KRAJEŃSKIE	ŚWIECIE	TUCHOLA	WĄBRZEŻNO	ŻNIN
1.	Osoby będące w szczególnej sytuacji na rynku pracy	577	689	457	405	1 670	822	427	1 015	328	355	422	819	408	367	930
	- nowe rejestracje w miesiącu	5 820	6 706	5 702	5 055	16 778	8 392	4 877	9 685	4 557	4 420	5 261	8 578	5 020	3 988	8 196
	- podjęcie pracy w miesiącu	139	211	156	117	568	288	146	343	107	141	218	356	161	129	309
	od 1.01.	1 954	2 230	2 164	1 486	6 774	2 570	1 963	3 690	1 521	1 631	2 393	3 548	1 912	1 470	3 298
	-liczba bezrobotnych w końcu okresu	4 701	4 302	4 260	3 982	13 915	6 683	3 720	6 088	3 959	3 289	2 983	5 870	3 684	3 025	5 486
2.	Osoby w okresie do 12 miesięcy od dnia ukończenia nauki															
	- nowe rejestracje w miesiącu	45	63	24	29	103	49	29	111	27	24	20	70	19	21	53
	od 1.01.	586	942	637	630	1 745	912	617	1 050	612	570	507	1 037	631	427	842
	- podjęcie pracy w miesiącu	10	23	26	12	47	18	24	39	9	21	21	39	18	16	25
	od 1.01.	136	256	175	128	551	172	167	296	110	168	166	367	203	136	245
3.	-liczba bezrobotnych w końcu okresu	251	378	240	251	731	395	286	427	298	253	167	412	274	154	358
	Bezrobotni, którzy ukończyli szkołę wyższą, do 27 roku życia															
	- nowe rejestracje w miesiącu	15	13	6	8	17	10	9	17	8	4	5	14	4	3	19
	od 1.01.	144	182	105	109	303	155	108	217	165	99	102	134	122	67	179
	- podjęcie pracy w miesiącu	4	7	3	1	10	6	8	11	2	9	5	8	7	4	5
4.	od 1.01.	49	77	46	30	160	60	51	96	43	54	46	68	59	24	80
	-liczba bezrobotnych w końcu okresu	46	57	28	37	90	60	38	70	59	31	24	41	23	14	62
	Cudzoziemcy															
	- nowe rejestracje w miesiącu	0	0	0	0	3	1	0	1	0	0	0	1	0	0	0
	od 1.01.	3	5	3	2	12	2	3	10	1	1	1	9	9	4	4
5.	- podjęcie pracy w miesiącu	0	0	0	0	2	2	0	0	0	0	0	0	0	0	0
	od 1.01.	0	1	0	1	7	5	0	7	0	1	0	3	3	2	3
	-liczba bezrobotnych w końcu okresu	8	3	1	1	7	1	2	6	1	2	1	7	8	4	2
	Kobiety, które nie podjęły zatrudnienia po urodzeniu dziecka															
	- nowe rejestracje w miesiącu	33	52	15	23	97	50	34	67	20	25	19	42	19	23	96
6.	od 1.01.	326	553	252	316	615	597	295	580	288	336	273	564	271	201	501
	- podjęcie pracy w miesiącu	14	13	5	4	21	30	12	27	4	6	18	18	6	8	20
	od 1.01.	80	148	81	54	233	130	83	209	74	92	113	202	91	63	132
	-liczba bezrobotnych w końcu okresu	659	932	518	646	1 635	1 194	521	966	602	704	467	914	524	401	885
	Bezrobotni po zakończeniu kontraktu socjalnego															
	- nowe rejestracje w miesiącu	0	15	0	0	2	0	0	0	0	0	0	0	0	0	0
	od 1.01.	0	41	0	1	6	1	0	0	0	1	0	10	0	0	0
	- podjęcie pracy w miesiącu	0	2	0	0	0	0	0	0	0	0	0	0	0	0	0
	od 1.01.	0	11	0	0	3	0	0	0	0	0	0	2	0	0	0
	-liczba bezrobotnych w końcu okresu	0	50	0	1	17	1	0	0	0	0	1	0	10	0	0

TABELA 3. WYBRANE KATEGORIE BEZROBOTNYCH CZĘŚĆ 2

30.11.2013

L.p.	WYSZCZEGÓLNIENIE	WOJEWÓDZTWO RAZEM			POWIATOWE URZĘDY PRACY						WŁOCŁAWEK				
		XI/2013	X/2013	Wzrost/ spadek	BYDGOSZCZ			GRUDZIĄDZ			DLA MIASTA TORUNIA	DLA POWIATU TORUNSKIEGO	GRODZKI	ZIEMSKI	RAZEM
					GRODZKI	ZIEMSKI	RAZEM	GRODZKI	ZIEMSKI	RAZEM					
7.	Bezrobotni bez kwalifikacji zawodowych	5 300	5 308	-8	472	233	705	321	166	487	249	199	321	450	771
	- nowe rejestracje w miesiącu	55 173	49 873	x	6 284	2 555	8 839	3 122	1 606	4 728	2 496	2 740	2 713	3 055	5 768
	od 1.01.	1 603	2 047	-444	153	69	222	98	57	155	54	71	34	74	108
	- podjęcia pracy w miesiącu	18 771	17 168	x	1 854	762	2 616	1 063	673	1 736	636	868	694	1 086	1 780
8.	od 1.01.	49 881	48 526	1 355	4 313	1 884	6 197	2 404	1 434	3 838	2 156	2 224	3 370	3 725	7 095
	-liczba bezrobotnych w końcu okresu	3 983	4 460	-477	321	145	466	184	123	307	271	180	302	439	741
	Bezrobotni bez doświadczenia zawodowego	43 117	39 134	x	3 981	1 713	5 694	2 130	1 266	3 396	2 534	2 540	2 648	2 841	5 489
	- nowe rejestracje w miesiącu	1 521	1 845	-324	118	65	183	79	45	124	81	77	61	106	167
9.	od 1.01.	14 035	12 514	x	1 248	518	1 766	720	480	1 200	716	791	691	862	1 553
	-liczba bezrobotnych w końcu okresu	33 197	32 439	758	2 047	1 069	3 116	1 239	891	2 130	1 483	1 684	2 301	2 840	5 141
	Bezrobotni bez wykształcenia średniego	9 425	9 134	291	733	408	1 141	535	279	814	509	451	585	723	1 308
	- nowe rejestracje w miesiącu	91 827	82 402	x	9 353	3 883	13 236	5 240	2 635	7 875	5 829	5 169	5 130	4 777	9 907
10.	od 1.01.	2 917	3 820	-903	279	93	372	148	94	242	154	130	119	152	271
	- podjęcia pracy w miesiącu	38 732	35 815	x	3 108	1 372	4 480	2 248	1 466	3 714	1 989	2 021	1 801	2 220	4 021
	od 1.01.	91 468	88 535	2 933	7 621	3 331	10 952	4 716	2 614	7 330	5 183	4 654	6 335	5 982	12 317
	-liczba bezrobotnych w końcu okresu														
11.	Bezrobotni samotnie wychowujący co najmniej jedno dziecko do 18 roku życia	1 392	1 417	-25	145	68	213	139	43	182	140	55	99	68	167
	- nowe rejestracje w miesiącu	14 291	12 899	x	1 994	641	2 635	1 353	465	1 818	1 483	592	787	440	1 227
	od 1.01.	526	613	-87	57	21	78	49	22	71	59	14	25	15	40
	- podjęcia pracy w miesiącu	5 862	5 336	x	820	249	1 069	576	237	813	512	227	303	176	479
12.	od 1.01.	16 261	15 868	393	1 872	603	2 475	1 265	476	1 741	1 285	686	1 132	660	1 792
	-liczba bezrobotnych w końcu okresu														
	Bezrobotni, którzy po odbyciu kary pozbawienia wolności nie podjęli zatrudnienia	417	366	51	62	20	82	28	7	35	43	23	29	19	48
	- nowe rejestracje w miesiącu	3 683	3 266	x	524	171	695	314	57	371	385	182	326	95	421
13.	od 1.01.	44	55	-11	4	0	4	3	1	4	6	1	5	1	6
	- podjęcia pracy w miesiącu	451	407	x	54	21	75	46	9	55	34	22	40	17	57
	od 1.01.	3 120	2 989	131	357	140	497	229	47	276	324	137	303	140	443
	-liczba bezrobotnych w końcu okresu														

TABELA 3. WYBRANE KATEGORIE BEZROBOTNYCH CZĘŚĆ 2 - CIĄG DALSZY

		POWIATOWE URZĘDY PRACY														
L.p.	WYSZCZEGÓLNIENIE	ALEKSANDRÓW KUJAWSKI	BRODNICA	CHELMNO	GOLUB-DOBRZYŃ	INOWROCŁAW	LIPNO	MOGILNO	NAKŁO NAD NOTECIĄ	RADZIEJÓW	RYPIN	SĘPOLNO KRAJEŃSKIE	ŚWIECIE	TUCHOLA	WĄBRZEŻNO	ZNIN
7.	Bezrobotni bez kwalifikacji zawodowych	145	232	133	81	576	336	91	305	82	115	91	233	104	136	229
	- nowe rejestracje w miesiącu	1 313	2 104	1 572	1 104	5 438	3 495	1 291	2 626	1 413	1 464	1 380	2 621	1 427	1 375	1 979
	od 1.01.	29	57	48	18	188	142	48	78	30	34	52	104	46	46	73
	- podjęcia pracy w miesiącu	448	630	602	317	2 148	1 095	581	920	445	520	556	1 065	485	566	757
	od 1.01.	1 615	1 661	1 539	1 220	5 697	3 310	1 149	1 970	1 446	1 440	957	2 173	1 250	1 355	1 589
	-liczba bezrobotnych w końcu okresu															
	Bezrobotni bez doświadczenia zawodowego	119	133	83	78	356	280	62	224	71	76	62	144	72	85	173
	- nowe rejestracje w miesiącu	1 305	1 449	1 195	1 345	3 340	2 808	1 087	2 015	1 345	1 064	1 044	1 736	1 179	903	1 649
8.	od 1.01.	40	48	45	33	144	100	38	76	34	48	47	90	38	39	69
	- podjęcia pracy w miesiącu	375	468	390	369	1 332	693	457	712	368	362	384	755	438	314	592
	od 1.01.	1 207	1 047	895	1 177	3 093	2 638	929	1 321	1 365	978	720	1 313	1 016	743	1 201
	-liczba bezrobotnych w końcu okresu															
	Bezrobotni bez wykształcenia średniego	288	431	246	198	815	433	216	589	150	196	247	446	204	200	543
	- nowe rejestracje w miesiącu	2 674	3 484	2 881	2 314	7 279	4 132	2 151	5 261	1 906	2 100	2 841	4 278	2 464	1 912	4 134
	od 1.01.	69	110	69	64	247	162	62	202	52	63	140	193	86	51	178
	- podjęcia pracy w miesiącu	1 146	1 315	1 366	843	3 458	1 467	1 087	2 426	803	976	1 531	2 083	1 131	858	2 017
	od 1.01.	3 202	2 797	3 137	2 663	8 974	4 540	2 431	4 402	2 399	2 089	2 054	4 043	2 544	2 156	3 601
	-liczba bezrobotnych w końcu okresu															
	Bezrobotni samotnie wychowujący co najmniej jedno dziecko do 18 roku życia	37	36	17	28	132	62	28	78	12	18	26	41	20	31	69
	- nowe rejestracje w miesiącu	379	355	382	282	1 017	612	270	665	195	295	332	606	315	276	555
10.	od 1.01.	7	14	11	3	39	27	14	41	7	12	20	28	12	11	18
	- podjęcia pracy w miesiącu	127	109	207	73	525	175	133	331	66	119	149	285	129	110	224
	od 1.01.	540	478	491	384	1 568	802	334	783	296	373	318	547	388	399	581
	-liczba bezrobotnych w końcu okresu															
	Bezrobotni, którzy po odbyciu kary pozbawienia wolności nie podjęli zatrudnienia	11	21	13	7	32	20	3	15	9	9	6	21	2	5	12
	- nowe rejestracje w miesiącu	91	120	107	65	328	141	60	159	50	63	47	159	56	77	106
	od 1.01.	0	3	4	0	4	2	0	2	1	0	2	1	0	1	3
	- podjęcia pracy w miesiącu	10	10	17	8	38	11	14	20	11	12	8	20	9	8	12
	od 1.01.															
	-liczba bezrobotnych w końcu okresu	97	76	104	58	340	126	58	125	49	47	42	123	49	70	79



**TABELA 4. ZGŁOSZENIA ZAMIARU ZWOLNIEŃ Z PRZYCZYŃ DOTYCZĄCYCH ZAKŁADU PRACY, ZWOLNIENIA MONITOROWANE I BEZROBOTNI ZWOLNIENI Z PRZYCZYŃ DOTYCZĄCYCH ZAKŁADU PRACY**  
30.11.2013

L.p.	WYSZCZEGÓLNIENIE	WOJEWÓDZTWO RAZEM			POWIATOWE URZĘDY PRACY										WŁOCŁAWEK		
		XI*2013	X*2013	Wzrost/ spadek	BYDGOSZCZ			GRUDZIĄDZ			DLA MIASTA TORUNIA	DLA POWIATU TORUNSKIEGO	GRODZKI	ZIEMSKI	RAZEM		
					GRODZKI	ZIEMSKI	RAZEM	GRODZKI	ZIEMSKI	RAZEM							
1.	Zgłoszenia zamiaru zwolnień grupowych w miesiącu	0	7	-7	0	0	0	0	0	0	0	0	0	0	0	0	
	liczba osób	0	44	-44	0	0	0	0	0	0	0	0	0	0	0	0	
	Zgłoszenia zamiaru zwolnień grupowych od 01.01.	52	52	x	19	1	20	1	0	1	1	1	9	1	10	1	
	liczba osób	1 608	1 608	x	889	22	911	1	0	1	9	246	232	1	233	1	
2.	Zwolnienia grupowe w miesiącu	3	11	-8	2	0	2	0	0	0	0	0	1	0	1	1	
	liczba osób	53	149	-96	47	0	47	0	0	0	0	0	6	0	6	6	
	Zwolnienia grupowe od 1.01.	84	81	x	29	1	30	2	0	2	1	12	9	1	10	1	
	liczba osób	1 608	1 555	x	678	22	700	7	0	7	9	548	110	1	111	1	
3.	Zwolnienia monitorowane w miesiącu	0	0	0	0	0	0	0	0	0	0	0	0	0	0	0	
	liczba osób	0	0	0	0	0	0	0	0	0	0	0	0	0	0	0	
	Zwolnienia monitorowane od 1.01.	0	0	x	0	0	0	0	0	0	0	0	0	0	0	0	
	liczba osób	0	0	x	0	0	0	0	0	0	0	0	0	0	0	0	
Bezrobotni zwolnieni z przyczyn dotyczących zakładu pracy																	
4.	- nowe rejestracje w miesiącu	793	819	-26	73	43	116	29	6	35	72	96	29	14	43	43	
	- w tym kobiety	387	472	-85	40	16	56	11	2	13	51	64	10	3	13	13	
	od 1.01.	9 600	8 807	x	1 480	339	1 819	401	114	515	730	1 081	456	223	679	679	
	- w tym kobiety	4 731	4 344	x	690	150	840	210	45	255	430	729	204	71	275	275	
	- podjęcia pracy w miesiącu	384	443	-59	71	13	84	19	7	26	31	25	16	9	25	25	
	- w tym kobiety	173	224	-51	31	5	36	7	2	9	22	17	8	3	11	11	
	od 1.01.	4 425	4 041	x	748	148	896	206	66	272	314	418	282	145	427	427	
	- w tym kobiety	1 887	1 714	x	322	64	386	90	24	114	169	231	114	42	156	156	
	-liczba bezrobotnych w końcu okresu	6 498	6 459	39	919	231	1 150	264	89	353	513	478	340	198	538	538	
	- w tym kobiety	3 494	3 492	2	493	116	609	164	49	213	315	337	183	84	267	267	

**TABELA 4. ZGŁOSZENIA ZAMIARU ZWOLNIEŃ Z PRZYZYCH DOTYCZĄCYCH ZAKŁADU PRACY, ZWOLNIENIA MONITOROWANE  
I BEZROBOTNI ZWOLNIENI Z PRZYZYCH DOTYCZĄCYCH ZAKŁADU PRACY - CIĄG DALSZY**  
30.11.2013

L.p.		WYSZCZEGÓLNIENIE	POWIATOWE URZĘDY PRACY															WĄBRZEŻNO	TUCHOŁA	ŚWIECIE	SĘPOLNO KRAJEŃSKIE	RYPIN	RADZIEJÓW	NAKŁO NAD NOTECIĄ	MOGIŁNO	LIPNO	INOWROCŁAW	GOLUB- DOBRZYŃ	CHEŁMNO	BRODNICA	ALEKSANDRÓW KUJAWSKI	ŻNIN
1.		Zgłoszenia zamiaru zwolnień grupowych w miesiącu	0	0	0	0	0	0	0	0	0	0	0	0	0	0	0	0	0	0	0	0	0	0	0	0	0	0	0	0		
		liczba osób	0	0	0	0	0	0	0	0	0	0	0	0	0	0	0	0	0	0	0	0	0	0	0	0	0	0	0	0		
		Zgłoszenia zamiaru zwolnień grupowych od 01.01.	3	2	0	1	2	1	1	1	5	0	1	1	1	1	1	1	1	1	1	0	1	0	0	0	0	0	0	1		
2.		liczba osób	10	6	0	4	70	1	3	13	0	1	10	87	0	0	3	10	1	0	0	0	0	0	0	0	0	3	0	3		
		Zwolnienia grupowe w miesiącu	0	0	0	0	0	0	0	0	0	0	0	0	0	0	0	0	0	0	0	0	0	0	0	0	0	0	0	0		
		liczba osób	0	0	0	0	0	0	0	0	0	0	0	0	0	0	0	0	0	0	0	0	0	0	0	0	0	0	0	0		
3.		Zwolnienia grupowe od 1.01.	3	3	0	1	2	1	1	9	0	1	1	6	0	0	1	1	1	1	6	0	0	0	0	0	0	1	0	1		
		liczba osób	10	8	0	4	70	1	3	18	0	1	10	107	0	0	1	10	1	0	0	0	0	0	0	0	0	1	0	1		
		Zwolnienia monitorowane w miesiącu	0	0	0	0	0	0	0	0	0	0	0	0	0	0	0	0	0	0	0	0	0	0	0	0	0	0	0	0		
4.		liczba osób	0	0	0	0	0	0	0	0	0	0	0	0	0	0	0	0	0	0	0	0	0	0	0	0	0	0	0	0		
		Zwolnienia monitorowane od 1.01.	0	0	0	0	0	0	0	0	0	0	0	0	0	0	0	0	0	0	0	0	0	0	0	0	0	0	0	0		
		liczba osób	0	0	0	0	0	0	0	0	0	0	0	0	0	0	0	0	0	0	0	0	0	0	0	0	0	0	0	0		
Bezrobotni zwolnieni z przyczyn dotyczących zakładu pracy			32	16	29	45	96	34	24	35	0	0	0	20	27	50	20	0	0	0	0	0	0	0	0	4	19	4	19			
- nowe rejestracje w miesiącu			17	6	16	19	43	16	13	13	0	0	0	6	11	24	6	0	0	0	0	0	0	0	0	2	4	2	4			
- w tym kobiety			253	209	460	394	1 051	287	336	613	3	41	215	399	215	94	206	94	60	80	80	80	80	80	80	80	80	80	80	80		
- w tym kobiety			132	112	236	195	493	112	146	245	3	21	95	178	94	60	80	60	80	80	80	80	80	80	80	80	80	80	80	80		
- podjęcia pracy w miesiącu			9	7	20	11	36	13	21	28	0	1	19	14	7	1	6	1	1	6	6	6	6	6	6	6	6	6	6	6		
- w tym kobiety			5	2	11	3	19	4	9	12	0	0	4	7	1	0	1	0	0	1	1	1	1	1	1	1	1	1	1	1		
od 1.01.			132	81	162	136	431	186	163	314	1	20	116	179	82	32	63	32	63	63	63	63	63	63	63	63	63	63	63	63		
- w tym kobiety			67	38	80	58	167	65	60	119	0	5	37	67	29	18	21	18	21	21	21	21	21	21	21	21	21	21	21	21		
-liczba bezrobotnych w końcu okresu			255	158	303	246	778	265	244	385	11	14	100	321	165	61	160	61	160	160	160	160	160	160	160	160	160	160	160	160		
- w tym kobiety			133	92	162	138	376	109	116	176	8	9	60	174	87	47	66	47	66	66	66	66	66	66	66	66	66	66	66	66		

TABELA 5. BILANS BEZROBOTNYCH W LISTOPADZIE 2013 ROKU

L.p.	WYSZCZEGÓLNIENIE	WOJEWÓDZTWO RAZEM			POWIATOWE URZĘDY PRACY										WŁOCŁAWIEK			
		X12013	X2013	Wzrost/ spadek	BYDGOSZCZ					GRUDZIĄDZ			DLA POWIATU TORUNSKIEGO		POWIAT GRODZKI	POWIAT ZIEMSKI	RAZEM	
					POWIAT GRODZKI	POWIAT ZIEMSKI	RAZEM	POWIAT GRODZKI	POWIAT ZIEMSKI	RAZEM	POWIAT GRODZKI	POWIAT ZIEMSKI	RAZEM					
		X12013	X2013	Wzrost/ spadek														
1.	Bezrobotni według stanu w końcu miesiąca poprzedniego	143 088	143 523	-435	14 252	5 099	19 351	7 145	3 593	10 738	9 227	7 060	9 812	8 423	18 235			
2.	Bezrobotni zarejestrowani w miesiącu	16 430	16 938	-508	1 644	681	2 325	919	444	1 363	1 199	782	1 056	1 176	2 232			
	po raz pierwszy	1 992	2 838	-846	365	117	482	70	38	108	205	121	94	79	173			
	po raz kolejny (od 1990 r.)	14 438	14 100	338	1 279	564	1 843	849	406	1 255	994	661	962	1 097	2 059			
	po pracach interwencyjnych	45	53	-8	0	0	0	0	0	0	2	2	0	0	0			
	po robotach publicznych	305	414	-109	9	36	45	5	28	33	1	0	8	115	123			
	po stażu	2 203	2 009	194	62	32	94	85	68	153	240	91	142	230	372			
	po odbyciu przygotowania zawodowego dorosłych	0	1	-1	0	0	0	0	0	0	0	0	0	0	0			
	po szkoleniu	748	808	-60	90	15	105	19	16	35	14	84	105	57	162			
	po pracach społecznie użytecznych	827	314	513	4	7	11	0	13	13	1	2	102	204	306			
	po zakończeniu indywidualnego programu zatrudnienia socjalnego lub kontraktu socjalnego	20	12	8	0	0	0	0	0	0	3	0	0	0	0			
3.	Osoby wyłączone z ewidencji bezrobotnych w miesiącu	12 859	17 373	-4 514	1 740	566	2 306	726	287	1 013	954	812	746	604	1 350			
a.	podjęcie pracy w miesiącu	6 840	8 379	-1 539	759	234	993	363	176	539	516	324	299	300	599			
	1) niesubsydowanej	5 730	7 374	-1 644	686	202	888	316	163	479	476	282	242	248	490			
	w tym pracy sezonowej	322	426	-104	0	0	0	0	97	57	154	0	0	0	0			
	2) subsydowanej	1 110	1 005	105	73	32	105	47	13	60	40	42	57	52	109			
	- prac interwencyjnych	178	249	-71	16	9	25	0	1	1	0	18	5	3	8			
	- robót publicznych	273	270	3	9	7	16	10	4	14	0	0	1	0	1			
	- podjęcia działalności gospodarczej	154	181	-27	20	6	26	2	0	2	0	9	10	8	18			
	- podjęcia pracy w ramach refundacji kosztów zatrudnienia	183	208	-25	20	6	26	33	7	40	3	10	11	9	20			
	- inne	322	97	225	8	4	12	2	1	3	37	5	30	32	62			
b.	rozpoczęcie szkolenia	510	763	-253	67	15	82	4	1	5	23	96	81	31	112			
c.	rozpoczęcie stażu	398	551	-153	161	70	231	16	5	21	1	22	8	2	10			
d.	rozpoczęcie przygotowania zawodowego dorosłych	3	1	2	0	0	0	0	0	0	0	0	3	0	3			
e.	rozpoczęcie pracy społecznie użytecznej	76	151	-75	8	8	16	0	1	1	2	12	0	0	0			
f.	rozpoczęcie realizacji indywidualnego programu zatrudnienia socjalnego lub podpisania kontraktu socjalnego	14	4	10	13	0	13	0	0	0	0	0	0	0	0			
g.	odmowa bez uzasadnionej przyczyny przyjęcia propozycji odpowiedniej pracy lub innej formy pomocy	262	364	-102	7	4	11	26	5	31	31	28	24	7	31			
h.	niepotwierdzenie gotowości do pracy	3 318	4 774	-1 456	557	189	746	236	77	313	224	239	210	170	380			
i.	dobrowolna rezygnacja ze statusu bezrobotnego	517	623	-106	37	23	60	37	9	46	8	60	42	39	81			
j.	podjęcie nauki	27	456	-429	5	0	5	2	0	2	0	1	1	1	2			
k.	ukończenie 60/65 lat	64	57	7	6	2	8	8	0	8	9	3	7	2	9			
l.	nabycie praw emerytalnych lub rentowych	163	348	-185	10	4	14	11	3	14	2	7	6	4	10			
m.	nabycie praw do świadczenia przedemerytalnego	154	202	-48	48	10	58	6	0	6	3	4	9	5	14			
n.	inne	513	700	-187	62	7	69	17	10	27	135	16	56	43	99			
4.	Bezrobotni według stanu w końcu miesiąca sprawozdawczego	146 659	143 088	3 571	14 156	5 214	19 370	7 338	3 750	11 088	9 472	7 030	10 122	8 995	19 117			
	- w tym zarejestrowani po raz pierwszy	24 021	24 397	-376	2 905	1 117	4 022	715	452	1 167	1 876	1 252	1 197	1 341	2 538			

TABELA 5. BILANS BEZROBOTNYCH W LISTOPADZIE 2013 ROKU - ciąg dalszy

		POWIATOWE URZĘDY PRACY														
L.p.	WYSZCZEGÓLNIENIE	ALEKSANDRÓW KUJAŃSKI	BRODNICA	CHELMNO	GOLUB-DOBRZYŃ	INOWROCŁAW	LIPNO	MOGILNO	NAKŁO NAD NOTECIĄ	RADZIEJÓW	RYPIN	SĘPOLNO KRAJEŃSKIE	ŚWIECIE	TUCHOLA	WĄBRZEŻNO	ZNIN
1.	Bezrobotni według stanu w końcu miesiąca poprzedniego	4 786	4 363	4 423	4 118	14 639	6 760	3 861	6 215	4 090	3 458	3 196	6 126	3 878	3 036	5 528
2.	Bezrobotni zarejestrowani w miesiącu	515	630	382	355	1 468	717	366	915	291	313	381	707	327	315	847
	po raz pierwszy	39	78	51	41	136	64	39	97	41	39	40	96	39	29	74
	po raz kolejny (od 1990 r.)	476	552	331	314	1 332	653	327	818	250	274	341	611	288	286	773
	po pracach interwencyjnych	0	0	9	2	2	17	0	1	0	5	2	0	0	2	1
	po robotach publicznych	17	0	8	4	10	2	3	15	5	2	7	0	3	5	22
	po stażu	105	85	28	46	182	145	50	183	10	33	35	97	40	34	180
	po odbyciu przygotowania zawodowego dorosłych	0	0	0	0	0	0	0	0	0	0	0	0	0	0	0
	po szkoleniu	30	11	0	11	158	36	2	48	11	5	0	26	0	6	4
	po pracach społecznie użytecznych	0	66	0	1	105	14	15	24	11	3	8	10	30	56	151
	po zakończeniu indywidualnego programu zatrudnienia socjalnego lub kontraktu socjalnego	0	15	0	0	2	0	0	0	0	0	0	0	0	0	0
3.	Osoby wyłączone z ewidencji bezrobotnych w miesiącu	306	407	322	221	1 154	501	259	688	201	302	384	640	296	209	534
a.	podjęcie pracy w miesiącu	159	235	180	167	651	314	184	397	122	158	238	405	182	140	337
	1) niesubsydowanej	138	197	134	157	526	165	161	362	122	119	127	358	167	110	272
	w tym pracy sezonowej	0	13	0	0	0	0	149	1	0	0	0	0	5	0	0
	2) subsydowanej	21	38	46	10	125	149	23	35	0	39	111	47	15	30	65
	- prac interwencyjnych	0	0	27	2	5	46	3	1	0	16	2	0	0	10	14
	- robót publicznych	0	0	5	0	47	66	0	0	0	0	89	0	4	0	31
	- podjęcia działalności gospodarczej	2	12	4	0	47	6	0	4	0	7	4	4	3	6	0
	- podjęcia pracy w ramach refundacji kosztów zatrudnienia	7	11	0	6	8	0	2	12	0	8	0	13	6	6	5
	- inne	12	15	10	2	18	31	18	18	0	8	16	30	2	8	15
b.	rozpoczęcie szkolenia	10	10	2	10	32	26	2	43	10	9	2	29	0	7	0
c.	rozpoczęcie stażu	2	0	3	0	5	0	3	11	2	24	42	1	3	13	4
d.	rozpoczęcie przygotowania zawodowego dorosłych	0	0	0	0	0	0	0	0	0	0	0	0	0	0	0
e.	rozpoczęcie pracy społecznie użytecznej	0	0	0	0	0	12	0	25	2	0	1	0	1	0	4
f.	rozpoczęcie realizacji indywidualnego programu zatrudnienia socjalnego lub podpisania kontraktu socjalnego	0	0	0	0	0	0	0	0	0	0	0	0	0	1	0
g.	odmowa bez uzasadnionej przyczyny przyjęcia propozycji odpowiedniej pracy lub innej formy pomocy	0	35	12	13	13	7	5	4	0	6	8	14	1	1	11
h.	niepotwierdzenie gotowości do pracy	96	95	97	5	320	82	40	150	36	66	54	142	78	21	134
i.	dobrowolna rezygnacja ze statusu bezrobotnego	12	16	9	13	36	23	13	33	8	22	22	12	10	19	14
j.	podjęcie nauki	0	0	0	1	4	4	2	0	0	1	1	4	0	0	0
k.	ukończenie 60/65 lat	2	1	1	1	8	0	2	2	0	2	2	3	1	0	2
l.	nabycie praw emerytalnych lub rentowych	11	4	0	2	49	10	3	4	3	1	3	11	3	3	9
m.	nabycie praw do świadczenia przedemerytalnego	6	3	5	3	13	6	3	2	2	4	6	5	4	1	6
n.	inne	8	8	13	6	23	17	2	17	16	9	5	14	13	3	13
4.	Bezrobotni według stanu w końcu miesiąca sprawozdawczego	4 995	4 586	4 483	4 252	14 953	6 976	3 968	6 442	4 180	3 469	3 193	6 193	3 909	3 142	5 841
	- w tym zarejestrowani po raz pierwszy	726	740	696	733	2 466	1 129	768	978	763	543	464	1 176	685	477	822

TABELA 6. BILANS BEZROBOTNYCH KOBIET W LISTOPADZIE 2013 ROKU

L.p.	WYSZCZEGÓLNIENIE	WOJEWÓDZTWO RAZEM			POWIATOWE URZĘDY PRACY												WŁOCŁAWEK		
		XI 2013	X 2013	Wzrost/ spadek	BYDGOSZCZ			GRUDZIĄDZ			DLA MIASTA TORUNIA			DLA POWIATU TORUNSKIEGO			POWIAT GRODZKI	POWIAT ZIEMSKI	RAZEM
					POWIAT GRODZKI	POWIAT ZIEMSKI	RAZEM	POWIAT GRODZKI	POWIAT ZIEMSKI	RAZEM	POWIAT GRODZKI	POWIAT ZIEMSKI	RAZEM	POWIAT GRODZKI	POWIAT ZIEMSKI	RAZEM			
1.	Bezrobotne według stanu w końcu miesiąca poprzedniego	79 208	79 505	-297	7 318	2 758	10 076	4 001	2 118	6 119	4 904	3 999	5 334	4 654	9 988				
2.	Bezrobotne zarejestrowane w miesiącu	7 588	8 361	-773	791	319	1 110	368	208	576	610	378	496	496	992				
	po raz pierwszy	925	1 367	-442	202	51	253	26	17	43	106	63	34	32	66				
	po raz kolejny (od 1990 r.)	6 663	6 994	-331	589	268	857	342	191	533	504	315	462	464	926				
	po pracach interwencyjnych	22	33	-11	0	0	0	0	0	0	1	1	0	0	0				
	po robotach publicznych	82	160	-78	1	10	11	3	17	20	0	0	1	21	22				
	po stażu	1 349	1 282	67	43	24	67	50	43	93	160	63	87	122	209				
	po odbyciu przygotowania zawodowego dorosłych	0	0	0	0	0	0	0	0	0	0	0	0	0	0				
	po szkoleniu	398	408	-10	25	4	29	5	4	9	3	42	89	47	136				
	po pracach społecznie użytecznych	557	215	342	4	4	8	0	13	13	1	2	59	107	166				
	po zakończeniu indywidualnego programu zatrudnienia socjalnego lub kontraktu socjalnego	10	9	1	0	0	0	0	0	0	0	0	0	0	0				
3.	Osoby wyłączone z ewidencji bezrobotnych w miesiącu	6 340	8 658	-2 318	849	287	1 136	367	154	521	505	389	378	283	661				
a.	podjęcie pracy w miesiącu	3 631	4 340	-709	411	128	539	186	99	285	328	181	149	128	277				
	1) niesubsydowanej	3 063	3 842	-779	378	109	487	166	95	261	292	162	117	106	223				
	w tym pracy sezonowej	183	215	-32	0	0	0	56	41	97	0	0	0	0	0				
	2) subsydowanej	568	498	70	33	19	52	20	4	24	36	19	32	22	54				
	- prac interwencyjnych	92	137	-45	5	2	7	0	1	1	0	10	1	0	1				
	- robót publicznych	148	138	10	5	5	10	6	1	7	0	0	0	0	0				
	- podjęcia działalności gospodarczej	71	91	-20	10	6	16	1	0	1	0	5	5	3	8				
	- podjęcia pracy w ramach refundacji kosztów zatrudnienia	73	84	-11	7	3	10	11	2	13	2	2	6	2	8				
	- inne	184	48	136	6	3	9	2	0	2	34	2	20	17	37				
b.	rozpoczęcie szkolenia	236	438	-202	18	5	23	4	1	5	4	54	61	21	82				
c.	rozpoczęcie stażu	273	419	-146	111	47	158	10	4	14	1	22	7	2	9				
d.	rozpoczęcie przygotowania zawodowego dorosłych	1	0	1	0	0	0	0	0	0	0	0	1	0	1				
e.	rozpoczęcie pracy społecznie użytecznej	46	98	-52	7	3	10	0	1	1	1	9	0	0	0				
f.	rozpoczęcie realizacji indywidualnego programu zatrudnienia socjalnego lub podpisania kontraktu socjalnego	10	3	7	9	0	9	0	0	0	0	0	0	0	0				
g.	odmowa bez uzasadnionej przyczyny przyjęcia propozycji odpowiedniej pracy lub innej formy pomocy	103	126	-23	4	3	7	9	3	12	11	7	11	4	15				
h.	niepotwierdzenie gotowości do pracy	1 263	1 862	-599	195	75	270	115	34	149	84	82	77	67	144				
i.	dobrowolna rezygnacja ze statusu bezrobotnego	296	366	-70	24	17	41	21	5	26	4	16	23	26	49				
j.	podjęcie nauki	14	294	-280	5	0	5	1	0	1	0	0	1	0	1				
k.	ukończenie 60/65 lat	46	41	5	4	1	5	6	0	6	9	0	3	1	4				
l.	nabycie praw emerytalnych lub rentowych	71	193	-122	3	0	3	6	2	8	0	3	1	2	3				
m.	nabycie praw do świadczenia przedemerytalnego	97	119	-22	28	6	34	4	0	4	2	4	9	3	12				
n.	inne	253	359	-106	30	2	32	5	5	10	61	11	35	29	64				
4.	Bezrobotne według stanu w końcu miesiąca sprawozdawczego	80 456	79 208	1 248	7 260	2 790	10 050	4 002	2 172	6 174	5 009	3 988	5 452	4 867	10 319				
	- w tym zarejestrowani po raz pierwszy	13 439	13 689	-250	1 520	620	2 140	414	253	667	999	710	678	785	1 463				

TABELA 6. BILANS BEZROBOTNYCH KOBIET W LISTOPADZIE 2013 ROKU - ciąg dalszy

POWIATOWE URZĘDY PRACY																
L.p.	WYSZCZEGÓLNIENIE	ALEKSANDRÓW KUJAŃSKI	BRODNICA	CHELMNO	GOLUB-DOBRZYŃ	INOWROCŁAW	LIPNO	MOGILNO	NAKŁO NAD NOTECIĄ	RADZIEJÓW	RYPIN	SĘPOLNO KRAJEŃSKIE	ŚWIECIE	TUCHOLA	WĄBRZEŻNO	ZNIN
1.	Bezrobotne według stanu w końcu miesiąca poprzedniego	2 441	2 767	2 442	2 369	8 083	3 570	2 288	3 410	2 181	2 140	1 884	3 544	2 138	1 721	3 144
2.	Bezrobotne zarejestrowane w miesiącu	228	265	157	154	785	275	203	419	99	124	147	306	146	168	446
	po raz pierwszy	22	35	25	17	62	27	19	33	15	18	14	48	14	13	32
	po raz kolejny (od 1990 r.)	206	230	132	137	723	248	184	386	84	106	133	258	132	155	414
	po pracach interwencyjnych	0	0	4	2	2	3	0	1	0	3	2	0	0	2	1
	po robotach publicznych	4	0	4	2	7	0	0	4	0	0	4	0	0	0	4
	po stażu	56	58	20	29	112	82	36	104	6	17	17	59	29	24	108
	po odbyciu przygotowania zawodowego dorosłych	0	0	0	0	0	0	0	0	0	0	0	0	0	0	0
	po szkoleniu	23	0	0	10	110	8	1	16	4	0	0	7	0	0	0
	po pracach społecznie użytecznych	0	24	0	1	80	8	15	14	10	0	6	10	22	54	123
	po zakończeniu indywidualnego programu zatrudnienia socjalnego lub kontraktu socjalnego	0	9	0	0	1	0	0	0	0	0	0	0	0	0	0
3.	Osoby wyłączone z ewidencji bezrobotnych w miesiącu	142	184	160	96	622	233	144	364	87	126	180	311	135	102	242
a.	podjęcie pracy w miesiącu	90	118	99	65	381	169	101	217	62	69	117	217	88	73	155
	1) niesubsydowanej	78	106	78	61	298	72	89	197	62	49	69	198	83	62	136
	w tym pracy sezonowej	0	3	0	0	0	0	80	1	0	0	0	0	2	0	0
	2) subsydowanej	12	12	21	4	83	97	12	20	0	20	48	19	5	11	19
	- prac interwencyjnych	0	0	12	1	4	32	2	0	0	8	1	0	0	5	8
	- robot publicznych	0	0	5	0	32	47	0	0	0	0	38	0	2	0	7
	- podjęcia działalności gospodarczej	0	1	1	0	30	1	0	2	0	1	3	1	0	1	0
	- podjęcia pracy w ramach refundacji kosztów zatrudnienia	2	6	0	2	5	0	1	7	0	5	0	5	3	1	1
	- inne	10	5	3	1	12	17	9	11	0	6	6	13	0	4	3
b.	rozpoczęcie szkolenia	5	0	0	10	20	8	1	13	4	0	1	6	0	0	0
c.	rozpoczęcie stażu	2	0	2	0	4	0	3	7	0	11	26	1	2	8	3
d.	rozpoczęcie przygotowania zawodowego dorosłych	0	0	0	0	0	0	0	0	0	0	0	0	0	0	0
e.	rozpoczęcie pracy społecznie użytecznej	0	0	0	0	0	6	0	12	1	0	1	0	1	0	4
f.	rozpoczęcie realizacji indywidualnego programu zatrudnienia socjalnego lub podpisania kontraktu socjalnego	0	0	0	0	0	0	0	0	0	0	0	0	0	1	0
g.	odmowa bez uzasadnionej przyczyny przyjęcia propozycji odpowiedniej pracy lub innej formy pomocy	0	14	4	3	3	4	4	2	0	0	3	5	1	1	7
h.	niepotwierdzenie gotowości do pracy	27	35	35	2	131	27	18	81	12	23	9	51	25	5	53
i.	dobrowolna rezygnacja ze statusu bezrobotnego	7	11	6	8	27	8	8	20	2	11	15	8	8	12	9
j.	podjęcie nauki	0	0	0	1	3	1	1	0	0	0	0	1	0	0	0
k.	ukończenie 60/65 lat	2	0	1	1	6	0	2	2	0	2	2	3	1	0	0
l.	nabycie praw emerytalnych lub rentowych	1	1	0	1	29	3	2	3	1	0	1	6	1	1	4
m.	nabycie praw do świadczenia przedemerytalnego	4	2	3	2	9	4	2	1	1	4	2	4	0	1	2
n.	inne	4	3	10	3	9	3	2	6	4	6	3	9	8	0	5
4.	Bezrobotne według stanu w końcu miesiąca sprawozdawczego	2 527	2 848	2 439	2 427	8 246	3 612	2 347	3 465	2 193	2 138	1 851	3 539	2 149	1 787	3 348
	- w tym zarejestrowani po raz pierwszy	380	471	397	419	1 316	599	437	506	433	328	299	720	383	298	474

**TABELA 7. WOLNE MIEJSCA PRACY I MIEJSCA AKTYWIZACJI ZAWODOWEJ**  
**30.11.2013**

Lp	WYSZCZEGÓLNIENIE	WOJEWÓDZTWO RAZEM			POWIATOWE URZĘDY PRACY						WŁOCŁAWIEK		
		XI/2013	X/2013	Wzrostł spadek	BYDGOSZCZ			GRUDZIÓZ			DLA MIASTA TORUŃIA		DLA POWIATU TORUŃSKIEGO
					POWIAT GRODZKI	POWIAT ZIEMSKI	RAZEM	POWIAT GRODZKI	POWIAT ZIEMSKI	RAZEM		POWIAT GRODZKI	POWIAT ZIEMSKI
1.	<b>Ogółem miejsca pracy i miejsca aktywizacji zawodowej</b>												
1a	- zgłoszone w miesiącu	4 013	4 798	-785	708	341	1 049	309	71	380	248	56	156
	w tym na pracę subsydiowaną	1 051	1 275	-224	47	29	76	83	18	101	11	43	30
	w tym z sektora publicznego	686	654	32	37	9	46	26	27	53	2	30	7
1b	- zgłoszone od 01.01.	59 455	55 442	x	11 756	2 649	14 405	2 937	1 238	4 175	4 178	2 624	2 759
	w tym na pracę subsydiowaną	29 012	27 961	x	2 079	882	2 961	1 792	907	2 699	1 075	2 275	1 227
	w tym z sektora publicznego	15 722	15 036	x	1 218	503	1 721	553	683	1 236	338	1 293	535
1c	- aktualne w końcu miesiąca	2 689	2 822	-133	393	219	612	216	42	258	159	22	180
	w tym niewykorzystane dłużej niż 30 dni	534	715	-181	16	8	24	11	0	11	30	0	82
2.	<b>Wolne miejsca zatrudnienia lub innej pracy zarobkowej</b>												
	- zgłoszone w miesiącu	3 695	4 110	-415	690	329	1 019	275	68	343	247	30	147
	w tym na pracę subsydiowaną	733	587	146	29	17	46	49	15	64	10	17	21
	w tym z sektora publicznego	532	322	210	21	1	22	23	24	47	2	14	2
	- zgłoszone od 01.01.	39 252	35 557	x	9 918	1 901	11 819	2 017	807	2 824	3 272	815	2 011
	w tym na pracę subsydiowaną	8 809	8 076	x	241	134	375	872	476	1 348	169	466	479
	w tym z sektora publicznego	5 983	5 451	x	264	84	348	345	442	787	96	178	261
	- aktualne w końcu miesiąca	2 529	2 635	-106	393	219	612	207	42	249	159	16	180
	w tym niewykorzystane dłużej niż 30 dni	504	644	-140	16	8	24	11	0	11	30	0	82
3.	<b>Miejsca aktywizacji zawodowej ogółem zgłoszone w miesiącu</b>												
	- zgłoszone od 01.01.	318	688	-370	18	12	30	34	3	37	1	26	9
	- aktualne w końcu miesiąca	20 203	19 885	x	1 838	748	2 586	920	431	1 351	906	1 809	748
3a	miejsca stażu zgłoszone w miesiącu	160	187	-27	0	0	0	9	0	9	0	6	0
	- zgłoszone od 01.01.	267	553	-286	8	2	10	34	3	37	1	14	9
	- aktualne w końcu miesiąca	15 475	15 208	x	1 513	410	1 923	920	365	1 285	810	1 633	602
	- zgłoszone od 01.01.	156	166	-10	0	0	0	9	0	9	0	6	0
3b	miejsca przygotowania zawodowego dorosłych zgłoszone w m-cu	0	1	-1	0	0	0	0	0	0	0	0	0
	- zgłoszone od 01.01.	9	9	x	0	0	0	0	0	0	0	0	0
	- aktualne w końcu miesiąca	0	0	0	0	0	0	0	0	0	0	0	0
3c	miejsca prac społecznie użytecznych zgłoszone w miesiącu	51	134	-83	10	10	20	0	0	0	0	12	0
	- zgłoszone od 01.01.	4 719	4 668	x	325	338	663	0	66	66	96	176	143
	- aktualne w końcu miesiąca	4	21	-17	0	0	0	0	0	0	0	0	0
4.	<b>Miejsca pracy i miejsca aktywizacji zawodowe dla osób w okresie do 12 m-cy od dnia ukończenia nauki zgłoszone w miesiącu</b>												
	- zgłoszone od 01.01.	181	143	x	1	0	1	28	2	30	0	0	1
	- aktualne w końcu miesiąca	30	4	26	0	0	0	19	0	19	0	0	0



Wyszczególnienie		Powiatowe Urzędy Pracy													Zniz	
Lp.	Wyszczególnienie	Aleksandrów Kujawski	Brodnica	Chełmno	Gollub-Dobrzyń	Inowrocław	Lipno	Mogilno	Nakło nad Notecią	Radziejów	Rypin	Sępólno Krajeńskie	Świecie	Tuchola	Wąbrzeźno	Zniz
1.	Ogółem miejsca pracy i miejsca aktywizacji zawodowej	124	111	123	140	209	253	154	159	40	100	197	143	44	54	217
1a	- zgłoszone w miesiącu	48	16	15	17	58	135	52	11	18	44	151	10	18	29	158
	w tym na pracę subsydiowaną	23	5	10	11	15	121	22	16	17	10	118	9	6	17	148
1b	- zgłoszone od 01.01.	1 575	1 968	1 444	1 666	3 053	3 112	1 565	2 988	1 334	1 623	1 989	2 382	1 143	883	2 149
	w tym na pracę subsydiowaną	916	838	817	923	1 188	2 365	888	1 567	960	920	1 313	1 286	772	616	1 673
	w tym z sektora publicznego	445	300	535	397	698	1 537	500	816	551	535	831	447	450	384	803
1c	- aktualne w końcu miesiąca	88	62	134	51	142	201	80	69	33	52	56	72	29	92	158
	w tym niewykorzystane dłużej niż 30 dni	0	7	30	18	35	0	11	40	20	0	0	28	6	69	21
2.	Wolne miejsca zatrudnienia lub innej pracy zarobkowej															
	- zgłoszone w miesiącu	81	110	120	127	202	244	116	156	23	85	153	142	40	41	213
	w tym na pracę subsydiowaną	5	15	12	4	51	126	14	8	1	29	107	9	14	16	154
	w tym z sektora publicznego	5	4	9	7	10	112	13	14	1	7	94	8	5	11	145
	- zgłoszone od 01.01.	826	1 261	974	903	2 895	1 248	909	1 780	459	1 059	1 113	1 389	585	517	1 111
	w tym na pracę subsydiowaną	167	131	347	160	1 030	501	232	359	85	356	437	293	214	250	635
	w tym z sektora publicznego	90	77	292	121	617	294	205	258	126	196	416	142	136	156	528
	- aktualne w końcu miesiąca	51	62	133	40	142	193	37	68	21	37	43	72	29	92	154
	w tym niewykorzystane dłużej niż 30 dni	0	7	29	11	35	0	5	40	8	0	0	28	6	69	17
3.	Miejsca aktywizacji zawodowej ogółem zgłoszone w miesiącu	43	1	3	13	7	9	38	3	17	15	44	1	4	13	4
	- zgłoszone od 01.01.	749	707	470	763	158	1 864	656	1 208	875	564	876	993	558	366	1 038
	- aktualne w końcu miesiąca	37	0	1	11	0	8	43	1	12	15	13	0	0	0	4
3a	miejsca stażu zgłoszone w miesiącu	43	1	3	13	7	8	38	3	2	15	43	1	3	13	3
	- zgłoszone od 01.01.	657	610	464	546	38	1 154	585	889	738	354	706	770	387	228	783
	- aktualne w końcu miesiąca	37	0	1	11	0	8	43	1	12	15	13	0	0	0	0
3b	miejsca przygotowania zawodowego dorosłych zgłoszone w m-cu	0	0	0	0	0	0	0	0	0	0	0	0	0	0	0
	- zgłoszone od 01.01.	0	0	0	0	0	0	0	0	0	0	0	0	0	0	0
	- aktualne w końcu miesiąca	0	0	0	0	0	0	0	0	0	0	0	0	0	0	0
3c	miejsca prac społecznie użytecznych zgłoszone w miesiącu	0	0	0	0	0	1	0	0	15	0	1	0	1	0	1
	- zgłoszone od 01.01.	92	97	6	217	120	710	71	319	137	210	170	223	171	138	255
	- aktualne w końcu miesiąca	0	0	0	0	0	0	0	0	0	0	0	0	0	0	4
4.	Miejsca pracy i miejsca aktywizacji zawodowe dla osób w okresie do 12 m-cy od dnia ukończenia nauki zgłoszone w miesiącu	0	0	0	0	1	0	0	0	0	10	0	0	0	6	0
	- zgłoszone od 01.01.	0	2	0	0	11	0	2	0	0	24	1	3	0	103	3
	- aktualne w końcu miesiąca	0	0	0	0	1	0	0	0	0	10	0	0	0	0	0

**TABELA 8. AKTYWIZACJA BEZROBOTNYCH OGÓŁEM**  
30.11.2013

L.p.	WYSZCZEGÓLNIENIE	WOJEWÓDZTWO RAZEM					POWIATOWE URZĘDY PRACY						WŁOCŁAWEK		
		XI/2013	X/2013	Wzrost/ spadek	BYDGOSZCZ			GRUDZIĄDZ			DLA MIASTA TORUNIA	DLA POWIATU TORUNSKIEGO	POWIAT GRODZKI	POWIAT ZIEMSKI	RAZEM
					POWIAT GRODZKI	POWIAT ZIEMSKI	RAZEM	POWIAT GRODZKI	POWIAT ZIEMSKI	RAZEM					
1.	<b>Podjęcia pracy</b> ogółem w miesiącu od 1.01.	6 840	8 379	-1 539	759	234	993	363	176	539	516	324	299	300	599
		80 969	74 129	x	8 655	2 902	11 557	4 662	2 415	7 077	5 428	4 246	4 177	4 017	8 194
2.	<b>Podjęcie pracy subsydiowanej</b> ogółem w miesiącu od 1.01.	1 110	1 005	105	73	32	105	47	13	60	40	42	57	52	109
	prace interwencyjne	11 834	10 724	x	606	488	1 094	929	669	1 598	369	550	596	1 014	1 610
	podjęcia pracy w miesiącu	178	249	-71	16	9	25	0	1	1	0	18	5	3	8
	zatrudnieni od 1.01.	2 156	1 978	x	66	32	98	22	18	40	20	376	35	33	68
	zatrudnieni w końcu miesiąca	1 550	1 518	32	50	27	77	10	9	19	13	256	25	18	43
	roboty publiczne														
	podjęcia pracy w miesiącu	273	270	3	9	7	16	10	4	14	0	0	1	0	1
	zatrudnieni od 1.01.	4 399	4 126	x	56	275	331	332	453	785	8	0	174	705	879
	zatrudnieni w końcu miesiąca	1 903	1 863	40	26	161	187	91	97	188	4	0	175	705	880
	podjęcie działalności gospodarczej														
	w miesiącu	154	181	-27	20	6	26	2	0	2	0	9	10	8	18
	od 1.01.	1 270	1 116	x	209	50	259	106	26	132	128	44	126	70	196
	podjęcie pracy w ramach refundacji kosztów zatrudnienia														
	podjęcia pracy w miesiącu	183	208	-25	20	6	26	33	7	40	3	10	11	9	20
	zatrudnieni od 1.01.	2 584	2 401	x	190	74	264	421	132	553	104	67	149	103	252
	zatrudnieni w końcu miesiąca	4 998	4 952	46	215	91	306	1 122	466	1 588	0	115	341	225	566
	inne zatrudnienie subsydiowane														
	w miesiącu	322	97	225	8	4	12	2	1	3	37	5	30	32	62
	od 1.01.	1 425	1 103	x	85	57	142	48	40	88	109	63	112	103	215
	<b>Rozpoczęcie szkolenia</b> w miesiącu	510	763	-253	67	15	82	4	1	5	23	96	81	31	112
3.	od 1.01.	8 496	7 986	x	663	454	1 117	664	227	891	563	795	1 056	567	1 623
	odbywający szkolenie w końcu miesiąca	360	594	-234	45	29	74	0	0	0	28	93	95	34	129
	<b>Rozpoczęcie stażu</b> w miesiącu	398	551	-153	161	70	231	16	5	21	1	22	8	2	10
4.	od 1.01.	15 712	15 314	x	1 188	532	1 720	850	544	1 394	836	990	595	655	1 250
	odbywający staż pracy w końcu miesiąca	5 468	7 537	-2 069	644	308	952	243	145	388	83	137	242	278	520
	<b>Rozpoczęcie przygotowania zawodowego</b> dorosłych w m-cu	3	1	2	0	0	0	0	0	0	0	0	3	0	3
5.	od 1.01.	13	10	x	0	0	0	0	0	0	0	0	7	6	13
	odbywający przygotowanie zawodowe w końcu miesiąca	11	9	2	0	0	0	0	0	0	0	0	5	6	11
	<b>Rozpoczęcie pracy społecznie użytecznej</b> w miesiącu	76	151	-75	8	8	16	0	1	1	2	12	0	0	0
6.	od 1.01.	4 574	4 498	x	304	336	640	0	73	73	102	105	119	638	757
	zatrudnieni w końcu miesiąca	2 124	2 530	-406	202	208	410	0	12	12	79	51	116	537	653
	Rozpoczęcie realizacji indywidualnego programu zatrudnienia socjalnego lub podpisania kontraktu socjalnego	14	4	10	13	0	13	0	0	0	0	0	0	0	0
7.	od 1.01.	223	209	x	64	1	65	0	26	26	0	2	0	0	0

TABELA 8. AKTYWIZACJA BEZROBOTNYCH OGÓŁEM - CIĄG DALSZY  
30.11.2013

L.p.	WYSZCZEGÓLNIENIE	POWIATOWE URZĘDY PRACY												TUCHOLA	WABRZEŻNO	ZNIN
		ALEKSANDRÓW KUJAWSKI	BRODNICA	CHELMNO	GOLUB-DOBRYN	INOWROCŁAW	LIPNO	MOGIŁNO	NAKOŁO NAD NOTECIĄ	RADZIEJÓW	RYPIN	SĘPOLNO KRAJEŃSKIE	ŚWIECIE			
1.	Podjęcia pracy ogółem w miesiącu od 1.01.	159	235	180	167	651	314	184	397	122	158	238	405	182	140	337
		2 300	2 585	2 458	2 184	7 836	2 874	2 200	4 148	1 748	1 845	2 694	4 036	2 157	1 633	3 789
2.	Podjęcie pracy subsydiowanej ogółem w miesiącu od 1.01.	21	38	46	10	125	149	23	35	0	39	111	47	15	30	65
	prace interwencyjne	241	193	463	237	1 585	565	279	445	132	349	476	398	304	340	606
	podjęcia pracy w miesiącu	0	0	27	2	5	46	3	1	0	16	2	0	0	10	14
	zatrudnieni od 1.01.	1	3	142	81	271	335	99	9	33	154	111	0	31	156	128
	zatrudnieni w końcu miesiąca	1	3	122	99	234	262	44	5	19	106	78	0	15	48	106
	roboty publiczne															
	podjęcia pracy w miesiącu	0	0	5	0	47	66	0	0	0	0	89	0	4	0	31
	zatrudnieni od 1.01.	66	31	219	35	719	86	44	218	42	79	275	103	94	24	361
	zatrudnieni w końcu miesiąca	0	0	31	6	195	63	0	22	23	0	139	50	29	0	86
	podjęcie działalności gospodarczej w miesiącu	2	12	4	0	47	6	0	4	0	7	4	4	3	6	0
	od 1.01.	31	45	29	30	132	40	16	33	13	17	17	16	38	34	20
	podjęcie pracy w ramach refundacji kosztów zatrudnienia															
	podjęcia pracy w miesiącu	7	11	0	6	8	0	2	12	0	8	0	13	6	6	5
	zatrudnieni od 1.01.	98	77	31	49	317	31	72	135	21	60	23	213	103	74	40
	zatrudnieni w końcu miesiąca	131	139	86	178	278	96	72	135	83	497	41	333	178	126	50
	inne zatrudnienie subsydiowane w miesiącu	12	15	10	2	18	31	18	18	0	8	16	30	2	8	15
	od 1.01.	45	37	42	42	146	73	48	50	23	39	50	66	38	52	57
	Rozpoczęcie szkolenia w miesiącu	10	10	2	10	32	26	2	43	10	9	2	29	0	7	0
	od 1.01.	229	140	283	86	876	225	93	422	143	203	100	205	119	201	182
3.	odbywający szkolenie w końcu miesiąca	0	4	0	2	13	0	3	1	0	3	3	4	1	1	1
	Rozpoczęcie stażu w miesiącu	2	0	3	0	5	0	3	11	2	24	42	1	3	13	4
	od 1.01.	609	641	475	547	991	1 074	541	851	685	327	717	701	373	228	762
	odbywający staż pracy w końcu miesiąca	242	167	96	230	358	235	226	425	119	165	297	368	165	118	177
	Rozpoczęcie przygotowania zawodowego dorosłych w m-cu	0	0	0	0	0	0	0	0	0	0	0	0	0	0	0
5.	od 1.01.	0	0	0	0	0	0	0	0	0	0	0	0	0	0	0
	odbywający przygotowanie zawodowe w końcu miesiąca	0	0	0	0	0	0	0	0	0	0	0	0	0	0	0
	Rozpoczęcie pracy społecznie użytecznej w miesiącu	0	0	0	0	0	12	0	25	2	0	1	0	1	0	4
	od 1.01.	128	96	0	217	154	682	70	314	111	202	167	201	154	148	253
6.	zatrudnieni w końcu miesiąca	0	67	0	138	0	246	19	60	82	121	66	16	47	57	0
	Rozpoczęcie realizacji indywidualnego programu zatrudnienia socjalnego lub podpisania kontraktu socjalnego	0	0	0	0	0	0	0	0	0	0	0	0	0	1	0
7.	od 1.01.	0	38	0	0	59	1	0	0	0	0	24	7	0	1	0

Lp.	WYSZCZEGÓLNIENIE	WOJEWÓDZTWO RAZEM				POWIATOWE URZĘDY PRACY										WOJEWÓDZTWO RAZEM		
		X12013	X*2013	Wzrost/ spadek	BYDGOSZCZ			GRUDZIĄDZ			DLA MIASTA TORUNIA			DLA POWIATKIEGO				
					POWIAT GRODZKI	POWIAT ZIEMSKI	RAZEM	POWIAT GRODZKI	POWIAT ZIEMSKI	RAZEM	POWIAT GRODZKI	POWIAT ZIEMSKI	RAZEM	POWIAT GRODZKI	POWIAT ZIEMSKI	RAZEM		
1.	Podjęcia pracy ogółem w miesiącu od 1.01.	3 631 38 694	4 340 35 063	-709 x	411 4 523	128 1 525	539 6 048	186 2 221	99 1 151	285 3 372	328 2 890	181 2 105	149 1 941	128 1 535	277 3 476			
2.	Podjęcie pracy subsydowanej ogółem w miesiącu od 1.01.	568 5 358	498 4 790	70 x	33 293	19 228	52 521	20 411	4 342	24 753	36 204	19 298	32 235	22 319	54 554			
3.	prace interwencyjne																	
	podjęcia pracy w miesiącu	92	137	-45	5	2	7	0	1	1	0	10	1	0	1			
	zatrudnione od 1.01.	1 213	1 121	x	28	9	37	12	12	24	12	211	23	11	34			
	zatrudnione w końcu miesiąca	923	896	27	20	6	26	4	4	8	8	156	17	5	22			
	roboty publiczne																	
	podjęcia pracy w miesiącu	148	138	10	5	5	10	6	1	7	0	0	0	0	0			
	zatrudnione od 1.01.	1 924	1 776	x	28	143	171	169	256	425	5	0	55	202	257			
	zatrudnione w końcu miesiąca	778	701	77	18	92	110	43	57	100	2	0	55	202	257			
	podjęcie działalności gospodarczej w miesiącu	71	91	-20	10	6	16	1	0	1	0	5	5	3	8			
	od 1.01.	515	444	x	93	28	121	34	10	44	61	18	39	33	72			
4.	podjęcie pracy w ramach refundacji kosztów zatrudnienia																	
	podjęcia pracy w miesiącu	73	84	-11	7	3	10	11	2	13	2	2	6	2	8			
	zatrudnione od 1.01.	951	878	x	83	24	107	169	45	214	45	24	51	25	76			
	zatrudnione w końcu miesiąca	1 972	1 947	25	94	31	125	574	182	756	0	38	139	68	207			
	inne zatrudnienie subsydowane w miesiącu	184	48	136	6	3	9	2	0	2	34	2	20	17	37			
	od 1.01.	755	571	x	61	24	85	27	19	46	81	45	67	48	115			
	Rozpoczęcie szkolenia w miesiącu	236	438	-202	18	5	23	4	1	5	4	54	61	21	82			
	od 1.01.	3 908	3 672	x	204	174	378	357	145	502	206	440	591	280	871			
	odbywające szkolenie w końcu miesiąca	172	349	-177	8	20	28	0	0	0	9	44	69	19	88			
	Rozpoczęcie stażu w miesiącu	273	419	-146	111	47	158	10	4	14	1	22	7	2	9			
5.	od 1.01.	10 128	9 855	x	811	370	1 181	514	357	871	565	695	354	371	725			
	odbywające staż w końcu miesiąca	3 667	4 902	-1 235	431	207	638	163	99	262	58	106	148	166	314			
	Rozpoczęcie przygotowania zawodowego dorosłych w m-cu	1	0	1	0	0	0	0	0	0	0	0	1	0	1			
	od 1.01.	9	8	x	0	0	0	0	0	0	0	0	3	6	9			
	odbywające przygotowanie zawodowe w końcu miesiąca	8	7	1	0	0	0	0	0	0	0	0	2	6	8			
	Rozpoczęcie pracy społecznie użytecznej w miesiącu	46	98	-52	7	3	10	0	1	1	1	9	0	0	0			
	od 1.01.	2 846	2 800	x	297	221	518	0	59	59	45	74	69	314	383			
	zatrudnione w końcu miesiąca	1 364	1 649	-285	193	138	331	0	12	12	36	40	59	279	338			
	Rozpoczęcie realizacji indywidualnego programu zatrudnienia socjalnego lub podpisania kontraktu socjalnego	10	3	7	9	0	9	0	0	0	0	0	0	0	0			
	od 1.01.	121	111	10	32	1	33	0	15	15	0	2	0	0	0			

TABELA 9. AKTYWIZACJA BEZROBOTNYCH KOBIEĆ - CIĄG DALSZY  
30.11.2013

L.p.	WYSZCZEGÓLNIENIE	POWIATOWE URZĘDY PRACY												TUCHOLA	WABRZEŻNO	ZNIN
		ALEKSANDRÓW KUJAWSKI	BRODNICA	CHELMNO	GOLUB-DOKCZYŃ	INOWROCŁAW	LIPNO	MOGIŁNO	NAKOŁO NAD NOTECIĄ	RADZIEJÓW	RYPIN	SĘPOLNO KRAJEŃSKIE	ŚWIECIE			
1.	Podjęcie pracy ogółem w miesiącu od 1.01.	90	118	99	65	381	169	101	217	62	69	117	217	88	73	155
		1 034	1 161	1 230	930	4 108	1 194	1 095	1 952	713	785	1 157	1 860	1 011	805	1 768
2.	Podjęcie pracy subsydiowanej ogółem w miesiącu od 1.01.	12	12	21	4	83	97	12	20	0	20	48	19	5	11	19
	prace interwencyjne	101	72	207	106	810	322	126	181	46	132	222	148	100	159	296
	podjęcie pracy w miesiącu	0	0	12	1	4	32	2	0	0	8	1	0	0	5	8
	zatrudnione od 1.01.	1	3	76	54	151	198	64	5	18	72	57	0	25	91	80
	zatrudnione w końcu miesiąca	1	3	64	84	139	161	29	2	13	61	38	0	12	30	66
	roboty publiczne															
	podjęcie pracy w miesiącu	0	0	5	0	32	47	0	0	0	0	38	0	2	0	7
	zatrudnione od 1.01.	14	3	95	15	395	55	15	83	7	23	124	34	21	4	178
	zatrudnione w końcu miesiąca	0	0	19	1	93	47	0	10	5	0	59	25	10	0	40
	podjęcie działalności gospodarczej w miesiącu	0	1	1	0	30	1	0	2	0	1	3	1	0	1	0
	od 1.01.	13	16	12	6	68	15	7	19	2	3	6	5	10	11	6
	podjęcie pracy w ramach refundacji kosztów zatrudnienia															
	podjęcie pracy w miesiącu	2	6	0	2	5	0	1	7	0	5	0	5	3	1	1
	zatrudnione od 1.01.	52	36	17	15	100	19	17	48	9	12	7	81	30	30	12
	zatrudnione w końcu miesiąca	80	56	42	29	96	65	17	48	30	142	17	132	48	30	14
	inne zatrudnienie subsydiowane w miesiącu	10	5	3	1	12	17	9	11	0	6	6	13	0	4	3
	od 1.01.	21	14	7	16	96	35	23	26	10	22	28	28	14	23	20
	Rozpoczęcie szkolenia w miesiącu	5	0	0	10	20	8	1	13	4	0	1	6	0	0	0
3.	od 1.01.	116	29	147	28	467	115	42	93	57	84	49	51	33	123	77
	odbywające szkolenie w końcu miesiąca	0	0	0	0	2	0	0	0	0	0	1	0	0	0	0
	Rozpoczęcie stażu w miesiącu	2	0	2	0	4	0	3	7	0	11	26	1	2	8	3
4.	od 1.01.	391	423	324	377	642	666	389	531	415	221	404	439	247	152	470
	odbywające staż w końcu miesiąca	165	108	88	170	238	157	164	260	81	115	185	243	111	80	124
	Rozpoczęcie przygotowania zawodowego dorosłych w m-cu	0	0	0	0	0	0	0	0	0	0	0	0	0	0	0
5.	od 1.01.	0	0	0	0	0	0	0	0	0	0	0	0	0	0	0
	odbywające przygotowanie zawodowe w końcu miesiąca	0	0	0	0	0	0	0	0	0	0	0	0	0	0	0
	Rozpoczęcie pracy społecznie użytecznej w miesiącu	0	0	0	0	0	0	0	12	1	0	1	0	1	0	4
6.	od 1.01.	77	28	0	148	112	329	45	191	59	139	95	122	114	124	184
	zatrudnione w końcu miesiąca	0	23	0	97	0	163	16	37	43	89	39	6	39	55	0
7.	Rozpoczęcie realizacji indywidualnego programu zatrudnienia socjalnego lub podpisania kontraktu socjalnego od 1.01.	0	0	0	0	0	0	0	0	0	0	0	0	0	1	0
		0	22	0	0	31	1	0	0	0	0	11	5	0	1	0

**TABELA 10. AKTYWIZACJA BEZROBOTNYCH ZAMIESZKAŁYCH NA WSI**  
30.11.2013

L.p.	WYSZCZEGÓLNIENIE	WOJEWÓDZTWO RAZEM				POWIATOWE URZĘDY PRACY								WŁOCŁAWEK		
		XI/2013	X/2013	Wzrost/ spadek	BYDGOSZCZ			GRUZIĄDZ			DLA MIASTA TORUNIA	DLA POWIATU TORUNSKIEGO	POWIAT GRODZKI	POWIAT ZIEMSKI	RAZEM	
					POWIAT GRODZKI	POWIAT ZIEMSKI	RAZEM	POWIAT GRODZKI	POWIAT ZIEMSKI	RAZEM						
1.	Podjęcia pracy ogółem w miesiącu od 1.01.	2 967	3 561	-594	0	161	161	0	151	151	0	255	0	231	231	
		35 119	32 152	x	0	2 081	2 081	0	2 036	2 036	0	3 131	0	3 040	3 040	
2.	Podjęcie pracy subsydiowanej ogółem w miesiącu od 1.01.	563	460	103	0	23	23	0	12	12	0	34	0	42	42	
		5 736	5 173	x	0	388	388	0	568	568	0	429	0	743	743	
	prace interwencyjne															
	podjęcia pracy w miesiącu	103	150	-47	0	5	5	0	1	1	0	15	0	2	2	
	zatrudnieni od 1.01.	1 193	1 090	x	0	24	24	0	14	14	0	269	0	25	25	
	zatrudnieni w końcu miesiąca	835	811	24	0	22	22	0	8	8	0	176	0	13	13	
	roboty publiczne															
	podjęcia pracy w miesiącu	166	123	43	0	6	6	0	4	4	0	0	0	0	0	
	zatrudnieni od 1.01.	2 458	2 292	x	0	230	230	0	380	380	0	0	0	514	514	
	zatrudnieni w końcu miesiąca	1 065	1 046	19	0	133	133	0	77	77	0	0	0	513	513	
z tego	podjęcie działalności gospodarczej w miesiącu	74	50	24	0	4	4	0	0	0	0	9	0	7	7	
	od 1.01.	409	335	x	0	35	35	0	23	23	0	39	0	56	56	
	podjęcie pracy w ramach refundacji kosztów zatrudnienia															
	podjęcia pracy w miesiącu	71	89	-18	0	5	5	0	7	7	0	5	0	8	8	
	zatrudnieni od 1.01.	1 002	931	x	0	57	57	0	114	114	0	58	0	72	72	
	zatrudnieni w końcu miesiąca	1 688	1 650	38	0	71	71	0	64	64	0	86	0	180	180	
	inne zatrudnienie subsydiowane w miesiącu	149	48	101	0	3	3	0	0	0	0	5	0	25	25	
	od 1.01.	674	525	x	0	42	42	0	37	37	0	63	0	76	76	
	Rozpoczęcie szkolenia w miesiącu	212	281	-69	0	9	9	0	1	1	0	84	0	23	23	
3.	od 1.01.	3 387	3 175	x	0	366	366	0	183	183	0	650	0	380	380	
	odbymający szkolenie w końcu miesiąca	134	181	-47	0	20	20	0	0	0	0	75	0	23	23	
	Rozpoczęcie stażu w miesiącu	142	251	-109	0	51	51	0	5	5	0	21	0	2	2	
4.	od 1.01.	7 525	7 383	x	0	364	364	0	469	469	0	676	0	532	532	
	odbymający staż w końcu miesiąca	2 640	3 666	-1 026	0	209	209	0	138	138	0	91	0	238	238	
	Rozpoczęcie przygotowania zawodowego dorosłych w m-cu	0	0	0	0	0	0	0	0	0	0	0	0	0	0	
5.	od 1.01.	6	6	x	0	0	0	0	0	0	0	0	0	6	6	
	odbymający przygotowanie zawodowe w końcu miesiąca	6	0	6	0	0	0	0	0	0	0	0	0	6	6	
	Rozpoczęcie pracy społecznie użytecznej w miesiącu	37	81	-44	0	5	5	0	1	1	0	1	0	0	0	
6.	od 1.01.	2 651	2 614	x	0	203	203	0	63	63	0	70	0	307	307	
	zatrudnieni w końcu miesiąca	1 158	1 444	-286	0	132	132	0	12	12	0	41	0	286	286	
7.	Rozpoczęcie realizacji indywidualnego programu zatrudnienia socjalnego lub podpisania kontraktu socjalnego	1	4	-3	0	0	0	0	0	0	0	0	0	0	0	
	od 1.01.	110	109	x	0	0	0	0	23	23	0	2	0	0	0	

L.p.		WYSZCZEGÓLNIENIE	POWIATOWE URZĘDY PRACY														ZNIN	
			ALEKSANDRÓW KUJAWSKI	BRODNICA	CHEŁMNO	GOLUB-DOKOŁA	INOWROCŁAW	LIPNO	MOGIŁNO	NAKŁÓ NAD NOTECIĄ	RADZIEJÓW	RYPIN	SĘPOLNO KRAJEŃSKIE	ŚWIECIE	TUCHOLA	WĄBRZEŻNO	ZNIN	
1.		Podjęcia pracy ogółem w miesiącu	93	136	112	99	217	224	97	209	87	80	145	276	126	86	182	
		od 1.01.	1 311	1 469	1 553	1 273	2 585	2 018	1 292	2 238	1 248	1 113	1 526	2 623	1 472	913	2 197	
2.		Podjęcie pracy subsydowanej ogółem w miesiącu	10	21	30	9	42	118	14	14	0	21	71	34	11	21	36	
		od 1.01.	124	113	284	153	568	414	168	226	87	212	268	257	225	173	336	
3.		prace interwencyjne																
		podjęcia pracy w miesiącu	0	0	17	2	1	33	3	0	0	9	1	0	0	8	6	
		zatrudnieni od 1.01.	1	2	96	55	88	254	55	4	18	93	52	0	19	63	61	
		zatrudnieni w końcu miesiąca	1	2	82	41	65	191	32	2	13	59	40	0	11	26	51	
		roboty publiczne																
		podjęcia pracy w miesiącu	0	0	4	0	18	55	0	0	0	0	0	57	0	2	0	20
		zatrudnieni od 1.01.	36	29	135	22	281	69	34	104	31	54	166	64	80	15	214	
		zatrudnieni w końcu miesiąca	0	0	12	1	56	55	0	13	19	0	86	17	23	0	60	
		podjęcie działalności gospodarczej w miesiącu	1	5	3	0	18	5	0	3	0	4	3	4	3	5	0	0
		od 1.01.	9	20	15	18	40	27	5	21	7	11	8	13	30	21	11	11
4.		podjęcie pracy w ramach refundacji kosztów zatrudnienia																
		podjęcia pracy w miesiącu	3	8	0	6	2	0	2	5	0	4	0	7	5	2	2	2
		zatrudnieni od 1.01.	54	41	14	30	109	14	46	73	14	32	14	127	74	40	19	
		zatrudnieni w końcu miesiąca	68	84	36	93	91	55	43	73	65	286	24	206	111	23	29	
		Inne zatrudnienie subsydowane																
		w miesiącu	6	8	6	1	3	25	9	6	0	4	10	23	1	6	8	
		od 1.01.	24	21	24	28	50	50	28	24	17	22	28	53	22	34	31	
		Rozpoczęcie szkolenia w miesiącu	2	4	1	6	10	14	1	18	8	4	2	24	0	1	0	0
		od 1.01.	116	77	172	51	272	148	45	221	114	117	62	145	76	101	91	
		odbywający szkolenie w końcu miesiąca	0	1	0	1	3	0	1	0	0	2	2	4	0	1	1	1
5.		Rozpoczęcie stażu w miesiącu	1	0	1	0	1	0	3	6	2	14	26	1	3	5	0	
		od 1.01.	350	375	307	320	350	688	292	462	477	188	378	465	252	114	466	
6.		odbywający staż w końcu miesiąca	136	108	54	134	125	145	126	257	102	100	160	256	109	44	108	
		Rozpoczęcie przygotowania zawodowego dorosłych w m-cu	0	0	0	0	0	0	0	0	0	0	0	0	0	0	0	0
7.		od 1.01.	0	0	0	0	0	0	0	0	0	0	0	0	0	0	0	
		odbywający przygotowanie zawodowe w końcu miesiąca	0	0	0	0	0	0	0	0	0	0	0	0	0	0	0	0
8.		Rozpoczęcie pracy społecznie użytecznej w miesiącu	0	0	0	0	0	12	0	12	0	0	1	0	1	0	4	
		od 1.01.	40	76	0	121	96	574	63	129	80	146	127	162	131	89	174	
9.		zatrudnieni w końcu miesiąca	0	52	0	80	0	232	16	35	61	82	48	16	32	33	0	
		Rozpoczęcie realizacji indywidualnego programu zatrudnienia socjalnego lub podpisania kontraktu socjalnego	0	0	0	0	0	0	0	0	0	0	0	0	0	0	1	0
10.		od 1.01.	0	35	0	0	26	1	0	0	0	0	16	6	0	1	0	



Lp.	WYSZCZEGÓLNIENIE	WOJEWÓDZTWO ŁÓDŹ			POWIATOWE URZĘDY PRACY										WŁOCŁAWEK			
		XT2013	X*2013	Wzrost/ spadek	BYDGOSZCZ			GRUDZIĄDZ			DLA MIASTA TORUNIA			DLA POWIATU TORUNSKIEGO		POWIAT GRODZKI	POWIAT ZIEMSKI	RAZEM
					POWIAT GRODZKI	POWIAT ZIEMSKI	RAZEM	POWIAT GRODZKI	POWIAT ZIEMSKI	RAZEM	POWIAT GRODZKI	POWIAT ZIEMSKI	RAZEM					
1.	Bezrobotni do 25 roku życia zarejestrowani w miesiącu od 1.01.	4 594	5 370	-776	357	176	533	246	166	412	283	223	271	413	684			
		52 609	48 015	x	4 723	2 202	6 925	2 735	1 679	4 414	2 851	3 098	2 546	2 791	5 337			
		8	21	-13	0	0	0	0	0	0	0	0	0	0	0	0		
		132	124	x	0	0	0	1	1	2	2	5	2	0	2			
2.	po pracach interwencyjnych od 1.01.	44	37	7	0	4	4	0	12	12	0	0	3	13	16			
		324	280	x	3	16	19	26	52	78	0	0	11	69	80			
		1 127	1 000	127	24	21	45	49	42	91	93	33	95	195	290			
		6 972	5 845	x	195	140	335	381	315	696	365	437	310	460	770			
3.	po odbyciu przygotowania zawodowego dorosłych od 1.01.	0	0	0	0	0	0	0	0	0	0	0	0	0	0			
		2	2	x	0	0	0	0	0	0	0	0	0	0	0			
		224	207	17	15	5	20	6	7	13	1	29	16	15	31			
		2 419	2 195	x	112	68	180	170	105	275	92	278	220	172	392			
4.	po pracach społecznie użytecznych od 1.01.	61	24	37	0	0	0	0	0	0	0	0	5	23	28			
		268	207	x	5	6	11	0	0	0	1	5	7	63	70			
		3	2	1	0	0	0	0	0	0	0	0	0	0	0			
		14	11	x	0	0	0	0	0	0	0	1	0	0	0			
5.	Podjęcia pracy przez bezrobotnych do 25 roku życia w miesiącu od 1.01.	1 975	2 463	-488	154	70	224	102	60	162	100	93	58	113	171			
		20 201	18 226	x	1 610	753	2 363	1 045	708	1 753	949	1 146	753	1 015	1 768			
		250	227	23	11	9	20	12	3	15	5	18	10	11	21			
		2 267	2 037	x	78	85	163	204	145	349	64	125	79	173	252			
6.	podjęcie pracy w ramach refundacji kosztów zatrudnienia od 1.01.	46	65	-19	2	4	6	0	0	0	0	6	0	1	1			
		505	459	x	11	10	21	8	7	15	3	79	3	9	12			
		41	35	6	4	4	8	1	0	1	0	0	0	0	0			
		529	488	x	14	49	63	44	70	114	0	0	20	92	112			
7.	podjęcie działalności gospodarczej od 1.01.	44	28	16	4	0	4	0	0	0	0	7	2	3	5			
		217	173	x	19	5	24	13	5	18	14	14	8	13	21			
		43	72	-29	1	1	2	10	2	12	1	2	1	1	2			
		693	650	x	21	12	33	123	52	175	31	16	27	28	55			
8.	inne zatrudnienie subsydiowane od 1.01.	76	27	49	0	0	0	1	1	2	4	3	7	6	13			
		343	267	x	13	9	22	16	11	27	16	16	21	31	52			
		145	201	-56	10	2	12	0	0	0	0	1	22	20	11			
		2 578	2 433	x	139	91	230	174	102	276	102	302	252	189	441			
9.	Rozpoczęcie stażu w miesiącu od 1.01.	230	306	-76	92	49	141	12	4	16	1	9	6	2	8			
		8 682	8 452	x	596	336	932	529	387	916	391	417	412	475	887			
		0	0	0	0	0	0	0	0	0	0	0	0	0	0			
		3	3	x	0	0	0	0	0	0	0	0	2	1	3			
10.	Rozpoczęcie pracy społecznie użytecznej w m-cu od 1.01.	2	11	-9	0	0	0	0	0	0	0	0	0	0	0			
		448	446	x	20	24	44	0	3	3	3	13	6	67	73			
		0	0	0	0	0	0	0	0	0	0	0	0	0	0			
		54	54	x	6	0	6	0	3	3	0	0	0	0	0			
11.	Rozpoczęcie realizacji indywidualnego programu zatrudnienia socjalnego lub podpisania kontraktu socjalnego od 1.01.																	



**TABELA 12. AKTYWIZACJA BEZROBOTNYCH POWYŻEJ 50 ROKU ŻYCIA**  
30.11.2013

Lp.	WYSZCZEGÓLNIENIE	WOJEWÓDZTWO ŁÓDZKIE				POWIATOWE URZĘDY PRACY										WŁOCŁAWIEK		
		XI/2013	X/2013	Wzrost/ spadek	BYDGOSZCZ			GRUDZIAŹ			DLA MIASTA TORUNIA			DLA POWIATU TORUNSKIEGO				
					POWIAT GRODZKI	POWIAT ZIEMSKI	RAZEM	POWIAT GRODZKI	POWIAT ZIEMSKI	RAZEM	POWIAT GRODZKI	POWIAT ZIEMSKI	RAZEM	POWIAT GRODZKI	POWIAT ZIEMSKI	RAZEM		
1.	<b>Bezrobotni powyżej 50 roku życia zarejestrowani w miesiącu</b>	3 139	2 851	288	319	145	464	167	81	248	233	145	237	197	434	237	197	434
	od 1.01.	30 072	26 933	x	4 178	1 144	5 322	1 898	809	2 707	2 313	1 372	1 951	1 403	3 354	1 951	1 403	3 354
	po pracach interwencyjnych	13	7	6	0	0	0	0	0	0	0	0	0	0	0	0	0	0
	od 1.01.	127	114	x	1	0	1	0	2	2	1	1	0	0	0	0	0	0
	po robotach publicznych	112	170	-58	6	14	20	1	11	12	0	0	3	37	40	0	0	0
	od 1.01.	1 167	1 055	x	23	42	65	110	145	255	0	0	37	164	201	0	0	0
	po stażu	246	281	-35	1	1	2	4	3	7	23	27	7	3	10	0	0	0
	od 1.01.	1 587	1 341	x	27	13	40	101	36	137	74	156	28	29	57	0	0	0
	po odbyciu przygotowania zawodowego dorosłych	0	0	0	0	0	0	0	0	0	0	0	0	0	0	0	0	0
	od 1.01.	0	0	x	0	0	0	0	0	0	0	0	0	0	0	0	0	0
2.	po szkoleniu	114	98	16	28	4	32	5	0	5	4	8	31	7	38	0	0	0
	od 1.01.	1 084	970	x	110	68	178	193	29	222	58	57	165	42	207	0	0	0
	po pracach społecznie użytecznych	271	93	178	1	1	2	0	2	2	0	1	44	58	102	0	0	0
	od 1.01.	885	614	x	15	17	32	0	17	17	26	19	51	174	225	0	0	0
	po zakończeniu indywidualnego programu zatrudnienia socjalnego lub kontraktu socjalnego	2	0	2	0	0	0	0	0	0	2	0	0	0	0	0	0	0
	od 1.01.	16	14	x	0	0	0	0	0	0	12	1	0	0	0	0	0	
	<b>Podjęcie pracy przez bezrobotnych powyżej 50 roku życia w miesiącu</b>	841	1 192	-351	123	24	147	53	23	76	64	22	50	24	74	22	50	24
	od 1.01.	11 569	10 728	x	1 334	382	1 716	809	454	1 263	746	489	637	569	1 206	489	637	569
	Podjęcie pracy <b>subsydowanej</b> w miesiącu	213	226	-13	20	4	24	6	5	11	6	2	8	2	10	2	8	2
	od 1.01.	2 913	2 700	x	130	100	230	250	233	483	46	152	113	263	376	113	263	376
2a. z tego	prace interwencyjne	43	62	-19	9	2	11	0	0	0	0	1	0	0	0	0	0	0
	od 1.01.	564	521	x	38	10	48	7	3	10	4	110	1	1	2	1	1	2
	roboty publiczne	106	130	-24	2	1	3	4	3	7	0	0	1	0	1	0	1	0
	od 1.01.	1 788	1 682	x	21	72	93	172	211	383	3	0	68	249	317	0	0	0
	podjęcie działalności gospodarczej	10	17	-7	2	0	2	0	0	0	0	0	0	0	0	0	0	0
	od 1.01.	106	96	x	16	2	18	10	1	11	11	11	11	3	14	11	3	14
	podjęcie pracy w ramach refundacji kosztów zatrudnienia	19	12	7	5	1	6	2	2	4	0	0	2	1	3	0	2	1
	od 1.01.	280	261	x	40	11	51	50	15	65	6	14	14	8	22	14	8	22
	inne zatrudnienie subsydjowane	35	5	30	2	0	2	0	0	0	0	0	1	5	6	0	1	5
	od 1.01.	175	140	x	15	5	20	11	3	14	22	17	19	2	21	19	2	21
3.	<b>Rozpoczęcie szkolenia w miesiącu</b>	63	89	-26	18	4	22	0	0	0	2	6	14	4	18	4	14	4
	od 1.01.	1 135	1 072	x	137	85	222	186	25	211	68	60	177	47	224	60	177	47
4.	<b>Rozpoczęcie stażu w miesiącu</b>	26	52	-26	11	1	12	0	0	0	0	1	2	0	2	2	0	2
	od 1.01.	1 714	1 688	x	91	22	113	75	33	108	72	162	30	29	59	162	30	29
5.	<b>Rozpoczęcie przygotowania zawodowego dorosłych w m-cu</b>	0	0	0	0	0	0	0	0	0	0	0	0	0	0	0	0	0
	od 1.01.	1	1	x	0	0	0	0	0	0	0	0	0	0	1	1	1	1
6.	<b>Rozpoczęcie pracy społecznie użytecznej w m-cu</b>	24	43	-19	3	3	6	0	0	0	1	2	0	0	0	0	0	0
	od 1.01.	1 239	1 215	x	89	97	186	0	17	17	53	34	38	166	204	34	38	166
7.	<b>Rozpoczęcie realizacji indywidualnego programu zatrudnienia socjalnego lub podpisania kontraktu socjalnego</b>	7	3	4	6	0	6	0	0	0	0	0	0	0	0	0	0	0
	od 1.01.	57	50	x	24	0	24	0	17	17	0	2	0	0	0	0	0	0



**TABELA 13. AKTYWIZACJA DŁUGOTRWALE BEZROBOTNYCH**  
30.11.2013

Lp.	WYSZCZEGÓLNIENIE	WOJEWÓDZTWO RAZEM				BYDGOSZCZ						POWIATOWE URZĘDY PRACY				WŁOCŁAWEK			
		XI/2013	X/2013	Wzrost/ spadek	GRUDZIAŹ	POWIAT GRODZKI	POWIAT ZIEMSKI	RAZEM	POWIAT GRODZKI	POWIAT ZIEMSKI	RAZEM	DLA MIASTA TORUNIA	DLA POWIATU TORUNSKIEGO	POWIAT GRODZKI	POWIAT ZIEMSKI	RAZEM			
1.	<b>Długotrwale bezrobotni zarejestrowani w miesiącu</b>	8 018	7 686	332		599	269	868	374	233	607	514	353	624	672	1 296			
	od 1.01.	73 805	65 787	x		6 140	2 511	8 651	4 018	2 172	6 190	4 203	3 652	5 075	4 612	9 687			
	po pracach interwencyjnych	11	17	-6		0	0	0	0	0	0	0	0	0	0	0			
	od 1.01.	107	96	x		0	0	0	1	0	1	0	3	2	0	2			
	po robotach publicznych	171	215	-44		4	16	20	1	22	23	1	0	5	75	80			
	od 1.01.	1 499	1 328	x		15	68	83	113	204	317	1	0	40	289	329			
	po stażu	829	774	55		19	9	28	13	19	32	85	34	27	50	77			
	od 1.01.	4 852	4 023	x		110	72	182	181	155	336	281	386	134	168	302			
	po odbyciu przygotowania zawodowego dorosłych	0	0	0		0	0	0	0	0	0	0	0	0	0	0			
	od 1.01.	1	1	x		0	0	0	0	0	0	0	0	1	0	1			
2.	po szkoleniu	342	361	-19		37	7	44	9	7	16	5	11	77	33	110			
	od 1.01.	3 422	3 080	x		189	162	351	283	90	373	139	164	573	277	850			
	po pracach społecznie użytecznych	776	271	505		2	6	8	0	11	11	1	2	101	185	286			
	od 1.01.	2 596	1 820	x		55	57	112	0	60	60	48	47	126	521	647			
	po zakończeniu indywidualnego programu zatrudnienia socjalnego lub kontraktu socjalnego	8	4	4		0	0	0	0	0	0	1	0	0	0	0			
	od 1.01.	35	27	x		0	0	0	0	0	0	9	3	0	0	0			
	<b>Podjęcia pracy przez długotrwale bezrobotnych w miesiącu</b>	2 474	3 012	-538		176	61	237	124	76	200	151	96	119	112	231			
	od 1.01.	28 159	25 685	x		1 963	860	2 823	1 632	1 038	2 670	1 308	1 189	1 605	1 747	3 352			
	Podjęcie pracy subsydiowanej w miesiącu	497	433	64		14	8	22	12	5	17	16	14	27	17	44			
	od 1.01.	5 787	5 290	x		115	226	341	397	410	807	99	219	247	619	866			
2a. z tego	prace interwencyjne	82	110	-28		5	2	7	0	1	1	0	6	4	0	4			
	od 1.01.	1 076	994	x		15	10	25	10	8	18	6	153	23	22	45			
	roboty publiczne	177	173	4		4	3	7	4	1	5	0	0	0	0	0			
	od 1.01.	2 944	2 767	x		21	180	201	196	326	522	6	0	92	486	578			
	podjęcie działalności gospodarczej	51	48	3		1	1	2	0	0	0	0	3	2	2	4			
	od 1.01.	375	324	x		31	9	40	35	10	45	32	17	34	25	59			
	podjęcie pracy w ramach refundacji kosztów zatrudnienia	52	59	-7		2	1	3	8	2	10	1	2	3	3	6			
	od 1.01.	813	761	x		26	14	40	138	49	187	18	15	46	46	92			
	inne zatrudnienie subsydiowane	135	43	92		2	1	3	0	1	1	15	3	18	12	30			
	od 1.01.	579	444	x		22	13	35	18	17	35	37	34	52	40	92			
3.	Rozpoczęcie szkolenia w miesiącu	171	320	-149		27	8	35	0	0	0	0	5	16	45	13	58		
	od 1.01.	3 344	3 173	x		210	212	422	284	73	357	143	151	559	256	815			
4.	Rozpoczęcie stażu w miesiącu	107	181	-74		34	13	47	3	3	6	0	1	4	0	4			
	od 1.01.	6 354	6 247	x		308	144	452	261	215	476	298	366	219	247	466			
5.	Rozpoczęcie przygotowania zawodowego dorosłych w m-cu	3	0	3		0	0	0	0	0	0	0	0	3	0	3			
	od 1.01.	9	6	x		0	0	0	0	0	0	0	0	6	3	9			
6.	Rozpoczęcie pracy społecznie użytecznej w m-cu	47	117	-70		5	7	12	0	0	0	0	2	0	0	0			
	od 1.01.	3 719	3 672	x		248	261	509	0	61	61	96	62	112	516	628			
7.	Rozpoczęcie realizacji indywidualnego programu zatrudnienia socjalnego lub podpisania kontraktu socjalnego	12	3	9		11	0	11	0	0	0	0	0	0	0	0			
	od 1.01.	138	126	x		47	1	48	0	25	25	0	1	0	0	0			

**TABELA 13. AKTYWIZACJA DŁUGOTRWALE BEZROBOTNYCH - CIĄG DALSZY**  
30.11.2013

Lp.		WYSZCZEGÓLNIENIE	POWIATOWE URZĘDY PRACY														ZNIN
		ALEKSANDRÓW KUJAŃSKI	BRODNICA	CHELMNO	GOLUB-DOBRZYŃ	INOWROCŁAW	LIPNO	MOGIŁNO	NAKŁO NAD NOTECIĄ	RADZIEJÓW	RYPIN	SĘPOLNO KRAJEŃSKIE	ŚWIECIE	TUCHOŁA	WĄBRZEŻNO		
1.		Długotrwanie bezrobotni zarejestrowani w miesiącu od 1.01.	259 2 532	291 2 173	181 2 232	181 2 112	846 7 278	392 3 641	218 1 914	436 3 665	136 1 866	135 1 672	155 2 020	298 3 092	198 2 020	179 1 701	475 3 504
		po pracach interwencyjnych od 1.01.	0	0	0	0	0	7	0	1	0	2	0	0	0	1	0
		po robotach publicznych od 1.01.	9	0	4	3	4	1	3	7	1	2	4	0	1	2	6
		po stażu od 1.01.	26	6	83	18	225	22	5	39	13	53	104	2	23	8	142
		po stażu od 1.01.	37 224	37 168	9 144	29 213	86 309	68 432	31 208	85 249	4 330	15 118	14 257	30 178	18 110	9 67	101 358
		po odbyciu przygotowania zawodowego dorosłych od 1.01.	0	0	0	0	0	0	0	0	0	0	0	0	0	0	0
		po szkoleniu od 1.01.	14 111	1 24	0 141	5 27	96 445	12 109	2 38	7 136	3 82	1 71	0 38	7 74	0 41	6 106	2 102
		po pracach społecznie użytecznych od 1.01.	0 110	62 76	0 0	1 219	103 142	13 70	13 44	22 200	11 59	2 61	7 71	10 149	29 126	53 129	142 226
		po zakończeniu indywidualnego programu zatrudnienia socjalnego lub kontraktu socjalnego od 1.01.	0	6	0	0	1	0	0	0	0	0	0	0	0	0	0
		Podjęcia pracy przez długotrwale bezrobotnych w miesiącu od 1.01.	58 843	79 730	56 853	60 784	310 3 546	161 1 188	69 872	156 1 487	46 640	54 653	105 978	130 1 331	72 828	60 648	143 1 436
2a.		Podjęcie pracy subsydiowanej w miesiącu od 1.01.	9 116	13 86	20 211	3 90	72 949	102 334	5 125	10 221	0 64	18 189	59 280	17 161	9 143	13 164	34 322
		prace interwencyjne od 1.01.	0	0	10	0	1	30	0	0	0	8	0	0	0	6	9
		roboty publiczne od 1.01.	0	0	3	0	37	53	0	0	0	0	55	0	3	0	14
		podjęcie działalności gospodarczej od 1.01.	1 10	8 20	1 15	0 8	26 54	2 15	0 4	1 9	0 7	1 5	1 4	0 1	1 15	0 9	0 6
		podjęcie pracy w ramach refundacji kosztów zatrudnienia od 1.01.	2 45	2 23	0 8	2 17	2 121	0 7	0 18	1 29	0 8	6 21	0 10	5 69	4 48	2 22	2 15
		inne zatrudnienie subsydiowane od 1.01.	6 20	3 12	6 14	1 18	6 81	17 38	5 18	8 20	0 13	3 10	3 17	12 26	1 12	3 20	9 27
		Rozpoczęcie szkolenia w miesiącu od 1.01.	3 110	0 31	0 130	5 27	13 443	8 95	2 39	6 128	3 80	2 68	0 34	9 67	0 39	6 92	0 73
		Rozpoczęcie stażu w miesiącu od 1.01.	0 250	0 254	0 195	0 243	3 444	0 556	1 273	5 351	1 334	10 148	22 341	0 262	1 180	5 76	1 389
		Rozpoczęcie przygotowania zawodowego dorosłych w m-cu od 1.01.	0	0	0	0	0	0	0	0	0	0	0	0	0	0	0
		Rozpoczęcie pracy społecznie użytecznej w m-cu od 1.01.	0 110	0 76	0 0	0 179	0 139	3 537	0 62	24 256	1 92	0 172	0 137	0 141	0 126	0 130	4 206
7.		Rozpoczęcie realizacji indywidualnego programu zatrudnienia socjalnego lub podpisania kontraktu socjalnego od 1.01.	0	0	0	0	0	0	0	0	0	0	0	0	0	1	0
			0	20	0	0	28	1	0	0	0	0	10	4	0	1	0

**TABELA 14. UCZESTNICTWO W DZIAŁANIACH REALIZOWANYCH W RAMACH PROJEKTÓW WSPÓŁFINANSOWANYCH Z EFS**

L.p.		WYSZCZEGÓLNIENIE	WOJEWÓDZTWO RAZEM			POWIATOWE URZĘDY PRACY												30.11.2013		
			XI'2013	X'2013	Wzrost/ spadek	BYDGOSZCZ			GRUDZIĄDZ			DLA MIASTA TORUNIA	DLA POWIATU TORUNSKIEGO	WŁOCŁAWIEK						
						POWIAT GRODZKI	POWIAT ZIEMSKI	RAZEM	POWIAT GRODZKI	POWIAT ZIEMSKI	RAZEM			POWIAT GRODZKI	POWIAT ZIEMSKI	RAZEM				
Osoby, które rozpoczęły udział w działaniach realizowanych w ramach projektów współfinansowanych z EFS ogółem:																				
1.	- w miesiącu																			
	razem		464	756	-292	34	18	52	37	5	42	6	4	54	29	83				
	kobiety		266	500	-234	26	18	44	21	3	24	3	1	35	14	49				
	- od 1.01.																			
	razem		18 750	18 286	x	1 726	836	2 562	1 248	696	1 944	822	976	1 424	1 057	2 481				
	kobiety		10 848	10 582	x	946	471	1 417	733	452	1 185	475	584	772	544	1 316				
w projektach systemowych realizowanych przez powiatowe urzędy pracy																				
a.	- w miesiącu																			
	razem		424	569	-145	31	18	49	36	5	41	6	4	53	28	81				
	kobiety		239	370	-131	24	18	42	21	3	24	3	1	34	13	47				
	- od 1.01.																			
	razem		16 445	16 021	x	1 064	607	1 671	1 073	509	1 582	819	976	1 339	998	2 337				
	kobiety		9 298	9 059	x	563	333	896	637	331	968	473	584	642	512	1 154				
w projektach konkursowych realizowanych przez powiatowe urzędy pracy																				
b.	- w miesiącu																			
	razem		33	187	-154	0	0	0	1	0	1	0	0	1	1	2				
	kobiety		22	130	-108	0	0	0	0	0	0	0	0	1	1	2				
	- od 1.01.																			
	razem		1 090	1 057	x	1	0	1	175	187	362	3	0	85	59	144				
	kobiety		733	711	x	1	0	1	96	121	217	2	0	49	32	81				



TABELA 14. UCZESTNICTWO W DZIAŁANIACH REALIZOWANYCH W RAMACH PROJEKTÓW WSPÓLFINANSOWANYCH Z EFS - CIĄG DALSZY

Lp.	WYSZCZEGÓLNIENIE	POWIATOWE URZĘDY PRACY															WĄBRZEŻNO	TUCHOLA	ŚWIECIE	SĘPOLNO KRAJEŃSKIE	RYPIN	RADZIEJÓW	NAKŁO NAD NOTECIĄ	MOGIŁNO	LIPNO	INOWROCŁAW	GOLUB- DOBRZYŃ	CHEŁMNO	BRODNICA	ALEKSANDRÓW KUJAWSKI	ZNIN
Osoby, które rozpoczęły udział w działaniach realizowanych w ramach projektów współfinansowanych z EFS ogółem:																															
1.	- w miesiącu																														
	razem																														
	kobiety																														
	- od 1.01.																														
	razem																														
	kobiety																														
w projektach systemowych realizowanych przez powiatowe urzędy pracy																															
a.	- w miesiącu																														
	razem																														
	kobiety																														
	- od 1.01.																														
	razem																														
	kobiety																														
w projektach konkursowych realizowanych przez powiatowe urzędy pracy																															
b.	- w miesiącu																														
	razem																														
	kobiety																														
	- od 1.01.																														
	razem																														
	kobiety																														

**TABELA 15. OSOBY OBJĘTE INDYWIDUALNYM PLANEM DZIAŁANIA  
30.11.2013**

L.p.	WYSZCZEGÓLNIENIE	WOJEWÓDZTWO RAZEM		POWIATOWE URZĘDY PRACY						WŁOCŁAWEK		
		XI/2013	X/2013	Wzrost/ spadek	BYDGOSZCZ			DLA MIASTA TORUŃA	DLA POWIATU TORUNSKIEGO	POWIAT GRODZKI	POWIAT ZIEMSKI	RAZEM
					POWIAT GRODZKI	POWIAT ZIEMSKI	RAZEM					
1.	<b>Bezrobotni, dla których przygotowano IPD</b>											
	- w miesiącu	3 172	4 330	-1 158	165	36	201	333	68	186	96	282
	- od 1.01.	46 154	42 982	x	2 771	1 151	3 922	4 062	1 620	2 717	1 716	4 433
a.	<b>Bezrobotni, którzy przerwali realizację IPD</b>											
	- w miesiącu	1 718	1 648	70	158	46	204	281	0	507	205	712
	- od 1.01.	13 666	11 948	x	1 072	387	1 459	2 932	15	1 649	765	2 414
	<b>w tym z powodu podjęcia pracy podjęcia pracy</b>											
b.	- w miesiącu	218	303	-85	0	1	1	105	0	0	0	0
	- od 1.01.	2 286	2 068	x	8	2	10	1 063	1	0	0	0
c.	<b>Bezrobotni, którzy zakończyli realizację IPD</b>											
	- w miesiącu	2 112	1 744	368	248	88	336	1	59	318	204	522
	- od 1.01.	15 007	12 895	x	1 146	649	1 795	169	335	1 100	785	1 885
d.	<b>Bezrobotni realizujący IPD w końcu miesiąca</b>											
	razem	85 205	85 982	-777	3 059	1 114	4 173	7 667	4 361	7 869	4 826	12 695
	kobiety	49 035	49 449	x	1 707	669	2 376	4 288	2 538	4 436	2 823	7 259
	<b>Poszukujący pracy, dla których przygotowano IPD</b>											
2.	- w miesiącu	16	40	-24	0	0	0	3	0	0	0	0
	- od 1.01.	237	221	x	6	3	9	38	13	2	0	2
	<b>Poszukujący pracy, którzy przerwali realizację IPD</b>											
a.	- w miesiącu	11	16	-5	1	0	1	4	0	1	0	1
	- od 1.01.	149	138	x	11	2	13	49	0	1	1	2
	<b>w tym z powodu podjęcia pracy</b>											
b.	- w miesiącu	1	1	0	0	0	0	0	0	0	0	0
	- od 1.01.	5	4	x	0	0	0	1	0	0	0	0
	<b>Poszukujący pracy, którzy zakończyli realizację IPD</b>											
c.	- w miesiącu	15	15	0	1	0	1	0	0	0	0	0
	- od 1.01.	106	91	x	8	5	13	4	1	0	0	0
d.	<b>Poszukujący pracy realizujący IPD w końcu miesiąca</b>											
	razem	946	935	11	8	3	11	186	86	48	8	56
	kobiety	441	434	x	3	1	4	83	45	19	4	23

Lp.		WYSZCZEGÓLNIENIE	POWIATOWE URZĘDY PRACY														
			ALEKSANDRÓW KUJAŃSKI	BRODNICA	CHEŁMNO	GOLUB-DOBRYŃ	INOWROCŁAW	LIPNO	MOGIŁNO	NAKŁO NAD NOTECĄ	RADZIEJÓW	RYPIN	SĘPOLNO KRAJEŃSKIE	ŚWIECIE	TUCHOLA	WĄBRZEŻNO	ŻNIN
1.	a.	Bezrobotni, dla których przygotowano IPD	101	118	328	77	212	308	69	127	141	120	89	161	66	49	89
		- w miesiącu	2 280	2 451	1 337	3 258	4 476	1 057	1 832	575	940	931	2 940	1 221	694	2 021	
	b.	Bezrobotni, którzy przerwali realizację IPD	112	57	0	8	11	67	16	37	0	44	0	17	14	3	55
		- w miesiącu	935	0	56	152	1 399	269	465	8	244	60	61	244	66	554	
	c.	w tym z powodu podjęcia pracy podjęcia pracy	47	0	0	5	0	0	0	0	0	4	0	0	0	0	0
		- w miesiącu	588	11	0	5	6	8	0	10	0	15	16	6	1	1	2
	d.	Bezrobotni, którzy zakończyli realizację IPD	1	124	1	14	85	235	57	88	5	68	75	200	29	61	128
		- w miesiącu	11	862	396	747	544	1 791	574	1 439	158	415	618	1 067	340	380	825
	e.	Bezrobotni realizujący IPD w końcu miesiąca	2 877	2 751	5 035	2 860	5 489	7 486	1 573	2 511	2 036	1 217	633	2 552	3 405	1 423	3 867
		kobiety	1 586	1 877	2 722	1 551	3 295	4 065	1 091	1 373	1 196	901	313	1 435	1 998	897	2 280
	f.	Poszukujący pracy, dla których przygotowano IPD	0	0	1	0	1	2	0	0	0	0	0	4	0	0	0
		- w miesiącu	0	2	6	0	5	45	1	6	1	0	10	41	7	2	13
	g.	Poszukujący pracy, którzy przerwali realizację IPD	0	1	0	0	0	1	0	0	0	0	0	0	0	0	2
		- w miesiącu	0	4	0	0	0	32	0	10	0	0	0	1	1	0	20
	h.	w tym z powodu podjęcia pracy	0	0	0	0	0	0	0	0	0	0	0	0	0	0	0
		- w miesiącu	0	0	0	0	0	0	0	0	0	0	0	0	0	0	0
	i.	Poszukujący pracy, którzy zakończyli realizację IPD	0	1	0	0	0	0	0	0	2	0	0	3	6	0	2
		- w miesiącu	0	1	1	0	1	11	2	14	0	0	0	13	28	3	9
	j.	Poszukujący pracy realizujący IPD w końcu miesiąca	0	32	51	0	25	137	2	14	12	1	9	39	39	17	62
		kobiety	0	17	22	0	13	64	1	9	3	0	4	19	15	10	29

**TABELA 16. BEZROBOTNI NIEPEŁNOSPRAWNI W POWIATOWYCH URZĘDACH PRACY WOJEWÓDZTWA KUJAWSKO-POMORSKIEGO**  
**30.11.2013**

L.p.	WYSZCZEGÓLNIENIE	WOJEWÓDZTWO RAZEM			POWIATOWE URZĘDY PRACY										WŁOCŁAWEK		
		XI'2013	X'2013	Wzrost/ spadek	BYDGOSZCZ			GRUDZIĄDZ			DLA MIASTA TORUNIA		DLA POWIATU TORUNSKIEGO		POWIAT GRODZKI	POWIAT ZIEMSKI	RAZEM
					POWIAT GRODZKI	POWIAT ZIEMSKI	RAZEM	POWIAT GRODZKI	POWIAT ZIEMSKI	RAZEM							
1.	Liczba niepełnosprawnych ogółem zarejestrowanych w PUP z tego	7 612	7 466	146	1 420	295	1 715	326	92	418	905	222	521	166	687		
1a.	Liczba niepełnosprawnych poszukujących pracy	1 277	1 241	36	167	29	196	75	16	91	258	32	111	26	137		
	- w tym niepozostający w zatrudnieniu	1 199	1 201	-2	162	26	188	75	16	91	258	30	111	26	137		
1b.	Liczba niepełnosprawnych bezrobotnych	6 335	6 225	110	1 253	266	1 519	251	76	327	647	190	410	140	550		
	- w tym kobiety	3 128	3 062	66	560	126	686	121	40	161	303	101	213	71	284		
2.	Bezrobotni niepełnosprawni z prawem do zasiłku	1 165	1 156	9	228	54	282	37	9	46	93	18	59	22	81		
	- w tym kobiety	605	586	19	129	29	158	17	2	19	41	12	30	9	39		
3.	Bezrobotni niepełnosprawni noworejestrowani																
	- w miesiącu	689	778	-89	99	36	135	27	11	38	81	16	56	24	80		
	w tym kobiety	333	391	-58	44	12	56	9	8	17	36	8	31	13	44		
	- od 01.01.	7 907	7 218	x	1 248	323	1 571	325	124	449	841	222	457	162	619		
	w tym kobiety	3 959	3 626	x	569	135	704	150	75	225	384	117	242	84	326		
4.	Bezrobotni niepełnosprawni, którzy podjęli pracę																
	- w miesiącu	261	329	-68	56	14	70	13	2	15	29	3	11	4	15		
	w tym kobiety	124	164	-40	28	3	31	5	2	7	16	2	5	2	7		
	- od 01.01.	3 222	2 961	x	579	148	727	127	57	184	295	87	144	59	203		
	w tym kobiety	1 636	1 512	x	268	64	332	64	33	97	163	47	76	29	105		
5.	Miejsca pracy i miejsca aktywizacji zawodowej dla niepełnosprawnych																
5a.	Zgłoszone w miesiącu	289	495	-206	159	23	182	7	1	8	22	0	38	1	39		
	- w tym pracy subsydowanej	26	30	-4	6	6	12	1	0	1	3	0	1	0	1		
	- w tym z sektora publicznego	15	25	-10	9	1	10	0	0	0	0	0	1	0	1		
5b.	Aktualne w końcu miesiąca	168	248	-80	45	6	51	6	0	6	19	0	42	2	44		
	- w tym niewykorzystane dłużej niż miesiąc	32	77	-45	0	0	0	1	0	1	2	0	4	1	5		
5c.	Zgłoszone od początku roku	5 360	5 071	x	3 009	684	3 693	34	9	43	415	15	346	19	365		
	- w tym pracy subsydowanej	1 630	1 604	x	929	442	1 371	18	6	24	24	1	74	10	84		
	- w tym z sektora publicznego	804	789	x	447	232	679	6	8	14	6	0	6	6	12		

**TABELA 16. BEZROBOTNI NIEPEŁNOSPRAWNI W POWIATOWYCH URZĘDACH PRACY WOJEWÓDZTWA KUJAWSKO-POMORSKIEGO - CIĄG DALSZY**

L.p.	WYSZCZEGÓLNIENIE	POWIATOWE URZĘDY PRACY														
		ALEKSANDRÓW KUJAWSKI	BRODNICA	CHELMNO	GOLUB-DOBRZYŃ	INOWROCŁAW	LIPNO	MOGILNO	NAKOŁO NAD NOTECIĄ	RADZIEJÓW	RYPIN	SĘPOLNO KRAJEŃSKIE	ŚWIECIE	TUCHOLA	WĄBRZEŻNO	ZNIN
1.	Liczba niepełnosprawnych ogółem zarejestrowanych w PUP z tego	226	207	183	184	592	119	117	357	144	177	168	423	303	253	212
1a.	Liczba niepełnosprawnych poszukujących pracy	59	45	37	20	39	34	9	19	34	52	25	45	39	48	58
	- w tym niepozostający w zatrudnieniu	59	34	37	20	39	34	9	19	34	52	25	45	39	29	20
1b.	Liczba niepełnosprawnych bezrobotnych	167	162	146	164	553	85	108	338	110	125	143	378	264	205	154
	- w tym kobiety	82	80	70	98	287	46	54	157	62	71	75	195	129	100	87
2.	Bezrobotni niepełnosprawni z prawem do zasiłku	32	26	37	28	116	21	29	78	17	13	33	84	52	47	32
	- w tym kobiety	18	14	18	19	63	13	12	32	11	8	19	42	31	20	16
3.	Bezrobotni niepełnosprawni noworejestrowani															
	- w miesiącu	10	22	22	8	56	7	13	44	11	12	13	44	32	21	24
	w tym kobiety	3	8	9	5	29	4	9	20	8	7	4	18	21	14	13
	- od 01.01.	190	246	216	158	671	110	166	475	201	186	234	545	370	256	181
	w tym kobiety	98	119	116	99	358	63	87	223	123	96	110	276	212	122	101
4.	Bezrobotni niepełnosprawni, którzy podjęli pracę															
	- w miesiącu	4	11	7	10	13	4	2	18	4	5	8	21	6	12	4
	w tym kobiety	0	6	5	4	7	3	2	9	2	2	4	7	4	4	2
	- od 01.01.	53	71	89	53	269	54	68	199	82	66	84	220	187	145	86
	w tym kobiety	27	32	49	30	149	26	40	97	49	22	35	115	111	68	42
5.	Miejsca pracy i miejsca aktywizacji zawodowej dla niepełnosprawnych															
5a.	Zgłoszone w miesiącu	0	8	0	3	11	0	1	1	4	1	0	2	2	5	0
	- w tym pracy subsydowanej	0	0	0	1	0	0	0	0	1	0	0	1	2	4	0
	- w tym z sektora publicznego	0	2	0	0	1	0	0	0	0	0	0	0	0	1	0
5b.	Aktualne w końcu miesiąca	0	6	2	2	10	0	0	4	3	1	0	6	1	13	0
	- w tym niewykorzystane dłużej niż miesiąc	0	0	2	0	4	0	0	1	0	0	0	5	0	12	0
5c.	Zgłoszone od początku roku	27	130	29	24	187	3	38	72	34	22	29	97	38	80	19
	- w tym pracy subsydowanej	5	3	2	1	7	0	3	2	12	9	4	8	20	49	1
	- w tym z sektora publicznego	2	16	2	0	3	0	5	2	5	7	2	5	3	35	6

**TABELA 17. POSZUKUJĄCY PRACY I OTRZYMUJĄCY DODATEK AKTYWIZACYJNY**  
30.11.2013

L.p.	WYSZCZEGÓLNIENIE	WOJEWÓDZTWO RAZEM				POWIATOWE URZĘDY PRACY								WŁOCŁAWEK		
		XI/2013	X*2013	Wzrost/ spadek	BYDGOSZCZ				GRUDZIĄDZ				DLA MIASTA TORUNIA	DLA POWIATU TORUNSKIEGO		RAZEM
					POWIAT GRODZKI	POWIAT ZIEMSKI	RAZEM	POWIAT GRODZKI	POWIAT ZIEMSKI	RAZEM	POWIAT GRODZKI	POWIAT ZIEMSKI		POWIAT GRODZKI	POWIAT ZIEMSKI	
1.	<b>Poszukujący pracy</b>															
	nowe rejestracje w miesiącu	276	332	-56	49	12	61	16	5	21	32	10	55	9	64	
	- w tym kobiety	97	151	-54	19	6	25	7	1	8	13	2	21	3	24	
	od 1.01.	3 148	2 872	x	768	156	924	138	28	166	441	104	524	127	651	
	- w tym kobiety	1 320	1 223	x	322	57	379	58	17	75	185	43	218	54	272	
	<b>osoby wyłączone z ewidencji poszukujących pracy w m-cu</b>	243	321	-78	58	17	75	9	1	10	29	9	47	16	63	
	- w tym kobiety	94	139	-45	24	5	29	2	0	2	12	3	15	7	22	
	od 1.01.	3 029	2 786	x	780	160	940	108	29	137	423	107	463	112	565	
	- w tym kobiety	1 250	1 156	x	316	64	380	42	15	57	163	46	188	43	231	
	<b>stan w końcu miesiąca</b>	2 376	2 343	33	284	61	345	143	32	175	381	52	338	95	433	
2.	<b>Osoby, które nabyły uprawnienie do dodatku aktywizacyjnego w wyniku podjęcia zatrudnienia</b>	1 032	1 029	3	114	24	138	60	17	77	149	23	156	45	201	
	<b>skierowane przez PUP</b>															
	nowe rejestracje w miesiącu	0	0	0	0	0	0	0	0	0	0	0	0	0	0	
	od 1.01.	10	10	x	0	0	0	0	0	0	0	0	0	0	0	
	<b>z własnej inicjatywy</b>															
	w miesiącu	768	971	-203	104	19	123	60	22	82	74	31	45	38	83	
	od 1.01.	11 242	10 474	x	1 827	426	2 253	584	200	764	978	466	697	496	1 193	
	<b>Osoby uprawnione w końcu miesiąca sprawozdawczego do otrzymywania dodatku aktywizacyjnego</b>	2 135	2 440	-305	185	44	229	178	55	233	155	89	166	116	282	
	ogółem	941	1 020	-79	84	16	100	88	24	112	79	47	74	53	127	
	kobiety															
3.	<b>Osoby zarejestrowane jako cudzoziemcy z prawem do zasiłku</b>															
	nowe rejestracje w miesiącu	1	1	0	0	0	0	0	0	0	0	0	0	0	0	
	- w tym z krajów EOG oraz Szwajcarii	0	1	-1	0	0	0	0	0	0	0	0	0	0	0	
	od 1.01.	25	24	x	6	2	8	1	0	1	2	0	2	0	2	
	- w tym z krajów UE	7	7	x	3	0	3	1	0	1	0	0	0	0	0	
	- w tym z krajów EOG oraz Szwajcarii	12	13	-1	2	0	2	1	0	1	0	0	1	0	1	
	- w tym z krajów EOG oraz Szwajcarii	4	4	0	0	0	0	1	0	1	0	0	0	0	0	
	<b>Osoby zarejestrowane jako cudzoziemcy bez prawa do zasiłku</b>															
	nowe rejestracje w miesiącu	13	19	-6	2	1	3	0	0	0	2	0	3	0	3	
	- w tym z krajów EOG oraz Szwajcarii	7	3	4	2	0	2	0	0	0	1	0	2	0	2	
4.	<b>Osoby uprawnione w końcu miesiąca sprawozdawczego do otrzymywania dodatku aktywizacyjnego</b>	150	137	x	20	11	31	7	0	7	32	3	15	5	20	
	od 1.01.	38	31	x	9	2	11	1	0	1	7	0	3	2	5	
	- w tym z krajów UE	108	107	1	16	4	20	6	0	6	22	2	9	3	12	
	- w tym z krajów EOG oraz Szwajcarii	30	27	3	6	2	8	0	0	0	4	0	2	1	3	
	<b>Polacy z prawem do zasiłku transferowego</b>															
	nowe rejestracje w miesiącu	4	5	-1	0	0	0	0	0	0	0	1	0	0	0	
	- w tym kobiety	2	0	2	0	0	0	0	0	0	0	1	0	0	0	
	od 1.01.	58	54	x	13	6	19	7	0	7	0	3	0	0	0	
	- w tym kobiety	19	17	x	6	0	6	4	0	4	0	1	0	0	0	
	stan w końcu miesiąca	19	20	-1	7	0	7	1	0	1	0	2	0	0	0	
5.	<b>Osoby uprawnione w końcu miesiąca sprawozdawczego do otrzymywania dodatku aktywizacyjnego</b>	6	5	1	2	0	2	0	0	0	0	1	0	0	0	
	- w tym kobiety															
	nowe rejestracje w miesiącu	4	5	-1	0	0	0	0	0	0	0	1	0	0	0	
	- w tym kobiety	2	0	2	0	0	0	0	0	0	0	1	0	0	0	
	od 1.01.	58	54	x	13	6	19	7	0	7	0	3	0	0	0	
	- w tym kobiety	19	17	x	6	0	6	4	0	4	0	1	0	0	0	
	stan w końcu miesiąca	19	20	-1	7	0	7	1	0	1	0	2	0	0	0	
	- w tym kobiety	6	5	1	2	0	2	0	0	0	0	1	0	0	0	
	nowe rejestracje w miesiącu	4	5	-1	0	0	0	0	0	0	0	1	0	0	0	
	- w tym kobiety	2	0	2	0	0	0	0	0	0	0	1	0	0	0	

TABELA 17. POSZUKUJĄCY PRACY I OTRZYMUJĄCY DODATEK AKTYWIZACYJNY - CIĄG DALSZY  
30.11.2013

Lp.		WYSZCZEGÓLNIENIE	POWIATOWE URZĘDY PRACY															WAPRZEŻNO	TUCHOLA	ŚWIECIE	SEPÓLNO KRAJEŃSKIE	RYPIN	RADZIEJÓW	NAKŁO NAD NOTECIĄ	MOGIŁNO	LIPNO	INOWROCŁAW	GOLUB-DOBRZYŃ	CHELMNO	BRODNICA	ALEKSANDRÓW KUJAWSKI	ŻNIN
1.	Poszukujący pracy		8	6	4	0	4	8	1	15	9	17	2	6	2	4	2	17	9	15	66	28	97	45	40	45	17	58	32			
	nowe rejestracje w miesiącu		3	1	0	0	1	3	1	5	2	3	2	1	0	2	1	3	2	5	11	5	22	10	20	20	1	1	1			
	- w tym kobiety		117	69	38	30	68	55	68	11	109	47	64	29	95	47	38	45	22	18	33	64	22	18	44	24	15	19	5			
	od 1.01.		62	21	20	20	17	22	26	5	33	18	22	18	44	24	15	19	22	18	33	64	22	18	44	24	15	19	5			
	- w tym kobiety		7	1	3	1	4	4	4	0	9	4	3	0	12	2	2	5	3	0	9	4	3	0	12	2	2	5	5			
	osoby wyłączone z ewidencji poszukujących pracy w m-cu		3	1	1	1	0	2	1	0	5	1	2	0	7	1	0	2	2	1	5	11	5	22	10	20	20	1	1	1		
	- w tym kobiety		111	48	31	38	64	64	64	11	111	66	58	28	97	45	40	45	22	18	33	64	22	18	44	24	15	19	5			
	od 1.01.		57	20	15	21	29	24	24	6	41	24	21	16	42	20	17	58	22	18	33	64	22	18	44	24	15	19	5			
	- w tym kobiety		118	78	58	40	81	76	76	13	56	71	67	41	114	69	50	58	67	41	56	71	67	41	114	69	50	58	32			
	stan w końcu miesiąca		59	23	34	34	15	39	34	6	18	35	25	16	50	38	20	32	25	18	35	25	16	50	38	20	32	32				
	- w tym kobiety		292	301	242	490	242	1 003	283	283	691	187	150	195	468	239	271	493	150	187	691	187	150	195	468	239	271	493	32			
Osoby, które nabyły uprawnienie do dodatku aktywizacyjnego w wyniku podjęcia zatrudnienia																																
2.	skierowane przez PUP		0	0	0	0	0	0	0	0	0	0	0	0	0	0	0	0	0	0	0	0	0	0	0	0	0	0	0	0	0	
	w miesiącu		0	1	0	0	2	0	0	0	0	0	1	4	0	0	1	1	0	0	0	0	0	0	0	0	0	1	1	1	1	
	od 1.01.																															
	z własnej inicjatywy		18	17	39	0	73	14	27	62	13	7	10	34	16	15	30	7	13	62	27	14	27	62	13	7	10	34	16	15	30	30
	w miesiącu		292	301	490	242	1 003	283	283	691	187	150	195	468	239	271	493	150	187	691	187	150	195	468	239	271	493	32				
	od 1.01.																															
	Osoby uprawnione w końcu miesiąca sprawozdawczego do otrzymywania dodatku aktywizacyjnego																															
	ogółem		58	36	105	0	259	54	95	95	150	40	17	41	56	65	59	112	17	40	150	95	150	40	17	41	56	65	59	112	112	
	kobiety		27	15	59	0	117	19	35	35	57	11	7	17	30	26	19	37	7	11	57	35	57	11	7	17	30	26	19	37	37	
	Osoby zarejestrowane jako cudzoziemcy z prawem do zasiłku																															
	3.	nowe rejestracje w miesiącu		0	0	0	0	1	0	0	0	0	0	0	0	0	0	0	0	0	0	0	0	0	0	0	0	0	0	0	0	0
- w tym z krajów EOG oraz Szwajcarii		0	0	0	0	0	0	0	0	0	0	0	0	0	0	0	0	0	0	0	0	0	0	0	0	0	0	0	0	0		
od 1.01.		2	0	1	1	4	0	1	0	1	0	1	0	0	1	1	1	0	0	1	0	0	0	0	0	1	1	1	1	1		
- w tym z krajów UE		0	0	1	0	0	0	0	1	0	0	0	0	0	0	0	0	0	0	0	0	0	0	0	0	0	1	0	0	0		
- w tym z krajów EOG oraz Szwajcarii		2	0	1	1	2	0	1	1	0	0	0	0	0	0	1	0	0	0	0	0	0	0	0	0	1	0	0	0	0		
- w tym z krajów EOG oraz Szwajcarii		0	0	1	0	0	0	0	0	1	0	0	0	0	0	0	0	0	0	0	0	0	0	0	0	0	1	0	0	0		
Osoby zarejestrowane jako cudzoziemcy bez prawa do zasiłku																																
nowe rejestracje w miesiącu		0	0	0	0	2	1	0	0	1	0	0	0	1	0	0	0	0	0	0	0	0	0	0	0	0	0	0	0	0		
- w tym z krajów EOG oraz Szwajcarii		0	0	0	0	0	0	0	0	0	0	0	0	0	0	0	0	0	0	0	0	0	0	0	0	0	0	0	0	0		
od 1.01.		1	5	2	1	8	2	2	2	10	1	0	1	9	9	3	3	0	1	10	2	10	1	0	1	9	9	3	3	3		
- w tym z krajów UE		0	0	0	0	0	0	0	0	0	0	0	0	0	0	0	0	0	0	0	0	0	0	0	0	0	0	0	0	0		
- w tym z krajów EOG oraz Szwajcarii		6	3	0	0	5	1	1	1	6	1	2	1	7	8	3	2	2	1	6	1	2	1	2	1	7	8	3	2	2		
4.	Osoby zarejestrowane jako cudzoziemcy bez prawa do zasiłku																															
	nowe rejestracje w miesiącu		0	0	0	0	2	1	0	0	1	0	0	0	1	0	0	0	0	0	0	0	0	0	0	0	0	0	0	0	0	
	- w tym z krajów EOG oraz Szwajcarii		0	0	0	0	0	0	0	0	0	0	0	0	0	0	0	0	0	0	0	0	0	0	0	0	0	0	0	0	0	
	od 1.01.		1	5	2	1	8	2	2	2	10	1	0	1	9	9	3	3	0	1	10	2	10	1	0	1	9	9	3	3	3	
	- w tym z krajów UE		0	0	0	0	0	0	0	0	0	0	0	0	0	0	0	0	0	0	0	0	0	0	0	0	0	0	0	0	0	
	- w tym z krajów EOG oraz Szwajcarii		6	3	0	0	5	1	1	1	6	1	2	1	7	8	3	2	2	1	6	1	2	1	2	1	7	8	3	2	2	
	Osoby zarejestrowane jako cudzoziemcy bez prawa do zasiłku																															
	nowe rejestracje w miesiącu		0	0	0	0	0	0	0	0	0	0	0	0	0	0	0	0	0	0	0	0	0	0	0	0	0	0	0	0	0	
	- w tym z krajów EOG oraz Szwajcarii		0	0	0	0	0	0	0	0	0	0	0	0	0	0	0	0	0	0	0	0	0	0	0	0	0	0	0	0	0	
	od 1.01.		4	5	0	0	4	0	3	2	5	0	0	0	1	0	1	4	0	0	5	0	5	0	1	0	1	0	1	4	4	
	- w tym kobiety		2	1	0	1	0	0	0	0	1	0	0	0	0	0	0	0	0	0	1	2	0	0	0	0	0	0	0	0	1	1
stan w końcu miesiąca		1	3	0	0	3	0	1	0	0	0	0	0	0	0	0	0	0	0	0	0	0	0	0	0	0	0	0	0	0	0	
5.	- w tym kobiety		0	1	0	0	1	0	0	0	0	0	0	0	0	0	0	0	0	0	0	0	0	0	0	0	0	0	0	0	0	
	Osoby zarejestrowane jako cudzoziemcy bez prawa do zasiłku																															
	nowe rejestracje w miesiącu		0	0	0	0	0	0	0	0	0	0	0	0	0	0	0	0	0	0	0	0	0	0	0	0	0	0	0	0	0	
	- w tym kobiety		0	0	0	0	0	0	0	0	0	0	0	0	0	0	0	0	0	0	0	0	0	0	0	0	0	0	0	0	0	
	od 1.01.		4	5	0	4	0	3	2	2	5	0	0	0	1	0	1	4	0	0	5	0	5	0	1	0	1	0	1	4	4	
	- w tym kobiety		2	1	0	1	0	0	0	0	1	0	0	0	0	0	0	0	0	0	1	2	0	0	0	0	0	0	0	0	1	
	stan w końcu miesiąca		1	3	0	0	3	0	1	0	0	0	0	0	0	0	0	0	0	0	0	0	0	0	0	0	0	0	0	0	0	
	- w tym kobiety		0	1	0	0	1	0	0	0	0	0	0	0	0	0	0	0	0	0	0	0	0	0	0	0	0	0	0	0	0	
	Osoby zarejestrowane jako cudzoziemcy bez prawa do zasiłku																															
	nowe rejestracje w miesiącu		0	0	0	0	0	0	0	0	0	0	0	0	0	0	0	0	0	0	0	0	0	0	0	0	0	0	0	0	0	
	- w tym z krajów EOG oraz Szwajcarii		0	0	0	0	0	0	0	0	0	0	0	0	0	0	0	0	0	0	0	0	0	0	0	0	0	0	0	0	0	

**TABELA 18. BEZROBOTNI WEDŁUG MIAST I GMIN WOJEWÓDZTWA KUJAWSKO-POMORSKIEGO**  
**STAN W DNIU 30.11.2013**

Wyszczególnienie		Liczba bezrobotnych		Bezrobotni z prawem do zasiłku		Udział grupy z prawem do zasiłku w ogółem
		Ogółem	Kobiety	Razem	Kobiety	
<b>Miasto Bydgoszcz</b>		<b>14 156</b>	<b>7 260</b>	<b>2 295</b>	<b>1 194</b>	<b>16,2%</b>
<b>Powiat bydgoski</b>		<b>5 214</b>	<b>2 790</b>	<b>768</b>	<b>400</b>	<b>14,7%</b>
Miasto	Koronowo	768	417	82	45	10,7%
Gmina		1 028	537	101	48	9,8%
Miasto	Solec Kujawski	601	295	132	58	22,0%
Gmina		44	24	7	3	15,9%
Gmina	Białe Błota	692	384	128	79	18,5%
Gmina	Dąbrowa Chełmińska	333	173	43	22	12,9%
Gmina	Dobrcz	500	279	70	34	14,0%
Gmina	Nowa Wieś Wielka	407	231	67	40	16,5%
Gmina	Osielsko	407	222	66	34	16,2%
Gmina	Siczenko	434	228	72	37	16,6%
<b>Miasto Grudziądz</b>		<b>7 338</b>	<b>4 002</b>	<b>1 245</b>	<b>599</b>	<b>17,0%</b>
<b>Powiat grudziądzki</b>		<b>3 750</b>	<b>2 172</b>	<b>529</b>	<b>237</b>	<b>14,1%</b>
Miasto	Łasin	396	230	76	39	19,2%
Gmina		536	306	47	22	8,8%
Miasto	Radzyń Chełmiński	196	112	33	18	16,8%
Gmina		295	155	42	17	14,2%
Gmina	Grudziądz	849	498	153	64	18,0%
Gmina	Gruta	542	308	81	38	14,9%
Gmina	Rogóźno	421	241	53	21	12,6%
Gmina	Świecie nad Osą	515	322	44	18	8,5%
<b>Miasto Toruń</b>		<b>9 472</b>	<b>5 009</b>	<b>1 277</b>	<b>685</b>	<b>13,5%</b>
<b>Powiat toruński</b>		<b>7 030</b>	<b>3 988</b>	<b>769</b>	<b>396</b>	<b>10,9%</b>
Miasto	Chełmża	1 507	869	169	76	11,2%
Gmina	Chełmża	779	463	79	47	10,1%
Gmina	Czerlikowo	997	560	74	36	7,4%
Gmina	Lubicz	988	580	125	63	12,7%
Gmina	Łubianka	386	214	47	24	12,2%
Gmina	Łysomice	592	319	74	47	12,5%
Gmina	Obrowo	844	476	82	41	9,7%
Gmina	Wielka Nieszawka	226	117	24	10	10,6%
Gmina	Zławieś Wielka	711	390	95	52	13,4%
<b>Miasto Włocławek</b>		<b>10 122</b>	<b>5 452</b>	<b>1 318</b>	<b>667</b>	<b>13,0%</b>
<b>Powiat włocławski</b>		<b>8 995</b>	<b>4 867</b>	<b>1 086</b>	<b>459</b>	<b>12,1%</b>
Miasto	Kowal	385	183	57	18	14,8%
Miasto	Brześć Kujawski	503	294	72	39	14,3%
Gmina		622	338	71	29	11,4%
Miasto	Chodecz	216	120	18	8	8,3%
Gmina		489	273	40	16	8,2%
Miasto	Izbica Kujawska	280	163	34	12	12,1%
Gmina		462	254	46	20	10,0%
Miasto	Lubień Kujawski	179	99	16	7	8,9%
Gmina		603	302	61	26	10,1%
Miasto	Lubraniec	331	188	48	21	14,5%
Gmina		697	363	84	30	12,1%
Gmina	Baruchowo	406	203	49	19	12,1%
Gmina	Boniewo	406	212	43	19	10,6%
Gmina	Choceń	1 033	561	103	44	10,0%
Gmina	Fabianki	927	507	146	62	15,7%
Gmina	Kowal	342	185	47	24	13,7%
Gmina	Lubanie	372	208	55	22	14,8%
Gmina	Włocławek	742	414	96	43	12,9%



Wyszczególnienie		Liczba bezrobotnych		Bezrobotni z prawem do zasiłku		Udział grupy z prawem do zasiłku w ogółem
		Ogółem	Kobiety	Razem	Kobiety	
<b>Powiat aleksandrowski</b>		<b>4 995</b>	<b>2 527</b>	<b>749</b>	<b>342</b>	<b>15,0%</b>
Miasto	Aleksandrów Kujawski	1 184	616	193	93	16,3%
Miasto	Ciechocinek	731	356	111	58	15,2%
Miasto	Nieszawa	253	119	37	14	14,6%
Gmina	Aleksandrów Kujawski	1 143	587	159	77	13,9%
Gmina	Bądkowo	318	173	49	18	15,4%
Gmina	Koneck	327	165	52	19	15,9%
Gmina	Raciążek	268	120	39	17	14,6%
Gmina	Waganiec	464	238	68	27	14,7%
Gmina	Zakrzewo	307	153	41	19	13,4%
<b>Powiat brodnicki</b>		<b>4 586</b>	<b>2 848</b>	<b>555</b>	<b>263</b>	<b>12,1%</b>
Miasto	Brodnica	1 587	974	224	114	14,1%
Miasto	Górzno	55	34	13	5	23,6%
Gmina		143	90	19	8	13,3%
Miasto	Jabłonowo Pomorskie	259	153	30	17	11,6%
Gmina		393	230	30	13	7,6%
Gmina	Bartniczka	243	153	25	13	10,3%
Gmina	Bobrowo	391	255	42	15	10,7%
Gmina	Brodnica	387	260	55	27	14,2%
Gmina	Brzozie	182	107	19	7	10,4%
Gmina	Osiek	277	181	17	7	6,1%
Gmina	Świedziebnia	315	193	27	14	8,6%
Gmina	Zbiczno	354	218	54	23	15,3%
<b>Powiat chełmiński</b>		<b>4 483</b>	<b>2 439</b>	<b>781</b>	<b>402</b>	<b>17,4%</b>
Miasto	Chełmno	1 652	888	290	157	17,6%
Gmina	Chełmno	460	251	75	31	16,3%
Gmina	Kijewo Królewskie	354	207	66	37	18,6%
Gmina	Lisewo	498	255	56	33	11,2%
Gmina	Papowo Biskupie	485	277	98	52	20,2%
Gmina	Stolno	486	251	91	38	18,7%
Gmina	Unisław	548	310	105	54	19,2%
<b>Powiat golubsko-dobrzyński</b>		<b>4 252</b>	<b>2 427</b>	<b>650</b>	<b>332</b>	<b>15,3%</b>
Miasto	Golub-Dobrzyń	1 418	819	214	117	15,1%
Miasto	Kowalewo Pomorskie	377	223	67	39	17,8%
Gmina		623	348	115	55	18,5%
Gmina	Ciechocin	303	164	48	27	15,8%
Gmina	Golub-Dobrzyń	738	424	120	48	16,3%
Gmina	Radomin	301	178	39	19	13,0%
Gmina	Zbójno	492	271	47	27	9,6%
<b>Powiat inowrocławski</b>		<b>14 953</b>	<b>8 246</b>	<b>2 697</b>	<b>1 325</b>	<b>18,0%</b>
Miasto	Inowrocław	6 771	3 699	1 226	640	18,1%
Miasto	Gniewkowo	597	290	133	56	22,3%
Gmina		727	390	126	54	17,3%
Miasto	Janikowo	813	469	196	106	24,1%
Gmina		436	267	79	49	18,1%
Miasto	Kruszwica	812	460	132	69	16,3%
Gmina		976	545	132	50	13,5%
Miasto	Pakość	586	339	125	59	21,3%
Gmina		361	219	71	38	19,7%
Gmina	Dąbrowa Biskupia	476	266	66	25	13,9%
Gmina	Inowrocław	1 052	578	185	85	17,6%
Gmina	Rojewo	413	212	90	32	21,8%
Gmina	Złotniki Kujawskie	933	512	136	62	14,6%

Wyszczególnienie		Liczba bezrobotnych		Bezrobotni z prawem do zasiłku		Udział grupy z prawem do zasiłku w ogółem
		Ogółem	Kobiety	Razem	Kobiety	
<b>Powiat lipnowski</b>		<b>6 976</b>	<b>3 612</b>	<b>997</b>	<b>428</b>	<b>14,3%</b>
Miasto	Lipno	1 403	721	200	105	14,3%
Miasto	Dobrzyń nad Wisłą	292	144	38	9	13,0%
Gmina		574	290	66	18	11,5%
Miasto	Skępe	347	180	87	44	25,1%
Gmina		491	250	55	18	11,2%
Gmina	Bobrowniki	428	234	55	25	12,9%
Gmina	Chrostkowo	245	129	35	14	14,3%
Gmina	Kikół	662	343	93	39	14,0%
Gmina	Lipno	1 428	767	196	92	13,7%
Gmina	Tłuchowo	445	236	73	29	16,4%
Gmina	Wielgie	661	318	99	35	15,0%
<b>Powiat mogileński</b>		<b>3 968</b>	<b>2 347</b>	<b>803</b>	<b>404</b>	<b>20,2%</b>
Miasto	Mogilno	959	581	212	124	22,1%
Gmina		1 019	639	175	88	17,2%
Miasto	Strzelno	598	344	158	81	26,4%
Gmina		532	312	104	46	19,5%
Gmina	Dąbrowa	398	233	69	37	17,3%
Gmina	Jeziora Wielkie	462	238	85	28	18,4%
<b>Powiat nakielski</b>		<b>6 442</b>	<b>3 465</b>	<b>1 206</b>	<b>578</b>	<b>18,7%</b>
Miasto	Nakło nad Notecią	1 412	783	295	147	20,9%
Gmina		908	528	199	100	21,9%
Miasto	Kcynia	404	196	50	22	12,4%
Gmina		742	386	104	39	14,0%
Miasto	Mrocza	359	190	61	29	17,0%
Gmina		468	257	60	24	12,8%
Miasto	Szubin	584	307	128	73	21,9%
Gmina		1 018	516	228	109	22,4%
Gmina	Sadki	547	302	81	35	14,8%
<b>Powiat radziejowski</b>		<b>4 180</b>	<b>2 193</b>	<b>502</b>	<b>199</b>	<b>12,0%</b>
Miasto	Radziejów	553	259	88	29	15,9%
Miasto	Piotrków Kujawski	503	279	79	48	15,7%
Gmina		439	242	44	22	10,0%
Gmina	Bytoń	328	169	37	18	11,3%
Gmina	Dobre	699	371	73	17	10,4%
Gmina	Osiężciny	859	477	84	30	9,8%
Gmina	Radziejów	366	189	50	19	13,7%
Gmina	Topółka	433	207	47	16	10,9%
<b>Powiat rypiński</b>		<b>3 469</b>	<b>2 138</b>	<b>295</b>	<b>138</b>	<b>8,5%</b>
Miasto	Rypin	1 309	829	139	68	10,6%
Gmina	Brzuze	483	286	31	11	6,4%
Gmina	Rogowo	387	240	50	26	12,9%
Gmina	Rypin	544	324	36	16	6,6%
Gmina	Skrwilno	447	282	25	13	5,6%
Gmina	Wąpielsk	299	177	14	4	4,7%
<b>Powiat sępoleński</b>		<b>3 193</b>	<b>1 851</b>	<b>627</b>	<b>311</b>	<b>19,6%</b>
Miasto	Sępólno Krajeńskie	707	436	160	97	22,6%
Gmina		547	327	107	55	19,6%
Miasto	Kamień Krajeński	160	86	35	19	21,9%
Gmina		372	208	83	39	22,3%
Miasto	Więcbork	441	252	89	40	20,2%
Gmina		562	330	77	39	13,7%
Gmina	Sośno	404	212	76	22	18,8%

Wyszczególnienie		Liczba bezrobotnych		Bezrobotni z prawem do zasiłku		Udział grupy z prawem do zasiłku w ogółem
		Ogółem	Kobiety	Razem	Kobiety	
<b>Powiat świecki</b>		<b>6 193</b>	<b>3 539</b>	<b>816</b>	<b>370</b>	<b>13,2%</b>
Miasto	Świecie	1 302	768	219	120	16,8%
Gmina		565	366	80	42	14,2%
Miasto	Nowe	532	286	76	31	14,3%
Gmina		477	258	33	15	6,9%
Gmina	Bukowiec	317	189	46	11	14,5%
Gmina	Dragacz	501	269	58	23	11,6%
Gmina	Drzycim	328	174	44	14	13,4%
Gmina	Jeżewo	461	287	50	21	10,8%
Gmina	Lniano	230	129	41	18	17,8%
Gmina	Osie	295	159	41	20	13,9%
Gmina	Pruszcz	499	274	56	25	11,2%
Gmina	Świekatowo	222	110	24	10	10,8%
Gmina	Warlubie	464	270	48	20	10,3%
<b>Powiat tucholski</b>		<b>3 909</b>	<b>2 149</b>	<b>705</b>	<b>322</b>	<b>18,0%</b>
Miasto	Tuchola	1 091	603	207	105	19,0%
Gmina		588	322	99	34	16,8%
Gmina	Cekcyn	575	323	115	55	20,0%
Gmina	Gostycyn	444	240	71	27	16,0%
Gmina	Kęsowo	339	192	44	22	13,0%
Gmina	Lubiewo	408	214	58	19	14,2%
Gmina	Śliwice	464	255	111	60	23,9%
<b>Powiat wąbrzeski</b>		<b>3 142</b>	<b>1 787</b>	<b>523</b>	<b>248</b>	<b>16,6%</b>
Miasto	Wąbrzeźno	1 267	734	220	107	17,4%
Gmina	Dębowa Łąka	260	150	29	13	11,2%
Gmina	Książki	383	223	53	25	13,8%
Gmina	Płużnica	431	214	74	33	17,2%
Gmina	Wąbrzeźno	801	466	147	70	18,4%
<b>Powiat żniński</b>		<b>5 841</b>	<b>3 348</b>	<b>1 079</b>	<b>500</b>	<b>18,5%</b>
Miasto	Żnin	1 067	599	218	107	20,4%
Gmina		947	552	165	66	17,4%
Miasto	Barcin	583	345	114	61	19,6%
Gmina		623	352	109	48	17,5%
Miasto	Janowiec Wielkopolski	368	202	75	28	20,4%
Gmina		449	261	47	15	10,5%
Miasto	Łabiszyn	367	180	90	46	24,5%
Gmina		425	234	73	35	17,2%
Gmina	Gąsawa	488	290	97	48	19,9%
Gmina	Rogowo	524	333	91	46	17,4%
<b>WOJEWÓDZTWO RAZEM</b>		<b>146 659</b>	<b>80 456</b>	<b>22 272</b>	<b>10 799</b>	<b>15,2%</b>

TABELA 19. WYBRANE INSTRUMENTY RYNKU PRACY ZA LISTOPAD 2013 ROKU

Wyszczególnienie	wybrane kategorie bezrobotnych										Niepełnosprawni poszukujący pracy niepełnosprawni w zatrudnieniu					
	z ogółem			z ogółem osoby będące w szczególnej sytuacji na rynku pracy												
	kobiety	zamieszkali na wsi	cudzoziemcy	do 25 roku życia	długotrwale bezrobotni	kobiety, które nie podjęły zatrudnienia po urodzeniu dziecka	powyżej 50 roku życia	bez kwalifikacji zawodowych	bez doświadczenia zawodowego	bez wykształcenia średniego		samotnie wychowujący co najmniej jedno dziecko do 18 roku życia	którzy po odbyciu kary pozbawienia wolności nie podjęli zatrudnienia	po zakończeniu realizacji kontraktu socjalnego	niepełnosprawni	
Wybrane instrumenty rynku pracy w miesiącu																
Osoby, które rozpoczęły staż	398	273	142	0	230	107	24	26	87	192	94	23	1	0	10	2
	154	71	74	1	44	51	8	10	31	34	51	12	0	0	3	0
	302	172	146	0	71	123	18	33	39	56	95	16	1	0	10	0
Wybrane instrumenty rynku pracy - stan w końcu miesiąca																
Osoby, które	360	172	134	1	78	89	11	22	58	92	91	20	1	0	13	1
	5 468	3 667	2 640	1	3 250	2 158	413	500	1 805	2 819	1 723	336	21	1	192	19
	11	8	6	0	1	7	2	1	11	5	8	0	0	0	0	0
	1 550	923	835	0	380	827	76	464	440	287	839	109	4	2	71	0
	1 903	778	1 065	0	270	1 195	82	727	705	264	1 431	159	44	0	88	x
	2 124	1 364	1 158	1	163	1 651	431	615	1 030	630	1 628	356	52	3	83	x
	0	0	0	0	0	0	0	0	0	0	0	0	0	0	0	0
są zatrudnione w ramach refundacji kosztów wyposażenia i doposażenia stanowiska pracy	4 998	1 972	1 688	1	1 584	2 079	157	490	852	906	2 233	201	15	0	120	16

MINISTERSTWO PRACY I POLITYKI SPOŁECZNEJ ul. Nowogrodzka 1/3/5, 00-513 Warszawa		
<b>WOJEWÓDZTWO KUJAWSKO-POMORSKIE</b>	<b>MPiPS - 01</b> <b>Sprawozdanie o rynku pracy</b> <b>za miesiąc listopad 2013 roku</b>	

**Dział 1. STRUKTURA I BILANS BEZROBOTNYCH**
**1.1. Struktura bezrobotnych**

Wyszczególnienie		Bezrobotni zarejestrowani		Bezrobotni, którzy podjęli pracę		Bezrobotni zarejestrowani			
		w miesiącu sprawozdawczym		w końcu mies. sprawozdawczego		ogółem		w tym z prawem do zasiłku	
		razem	kobiety	razem	kobiety	razem	kobiety	razem	kobiety
0		1	2	3	4	5	6	7	8
Ogółem (w. 02+04)	01	16 430	7 588	6 840	3 631	146 659	80 456	22 272	10 799
z tego osoby	poprzednio pracujące	02	13 725	6 183	5 795	3 038	122 051	64 947	22 242
	w tym zwolnione z przyczyn dotyczących zakładu pracy	03	793	387	384	173	6 498	3 494	4 283
	dotychczas niepracujące	04	2 705	1 405	1 045	593	24 608	15 509	30
<b>Wybrane kategorie bezrobotnych (z ogółem)</b>									
Zamieszkali na wsi	05	7 307	3 321	2 967	1 553	66 506	37 020	9 371	4 229
w tym posiadający gospodarstwo rolne	06	117	57	42	18	1 030	560	253	110
Osoby w okresie do 12 miesięcy od dnia ukończenia nauki	07	1 376	767	645	365	8 002	4 677	225	154
w tym, które ukończyły szkołę wyższą, do 27 roku życia	08	403	286	197	138	1 394	1 004	66	49
Cudzoziemcy	09	14	6	6	2	118	61	12	6
Osoby będące w szczególnej sytuacji na rynku pracy	10	17 978	8 340	5 782	3 034	137 049	74 784	17 339	7 834
z wiersza 10	do 25 roku życia	11	4 594	2 153	1 975	1 027	29 108	15 978	1 679
	długotrwale bezrobotni	12	8 018	4 243	2 474	1 469	83 752	49 802	626
	kobiety, które nie podjęły zatrudnienia po urodzeniu dziecka	13	X	1 040	X	328	X	19 534	X
	powyżej 50 roku życia	14	3 139	1 253	841	333	32 767	14 346	6 786
	bez kwalifikacji zawodowych	15	5 300	2 478	1 603	887	49 881	28 603	4 831
	bez doświadczenia zawodowego	16	3 983	2 087	1 521	892	33 197	20 623	44
	bez wykształcenia średniego	17	9 425	3 438	2 917	1 152	91 468	43 535	12 524
	samotnie wychowujące co najmniej jedno dziecko do 18 roku życia	18	1 392	1 029	526	400	16 261	13 642	1 581
	które po odbyciu kary pozbawienia wolności nie podjęły zatrudnienia	19	417	15	44	1	3 120	159	93
	niepełnosprawni	20	689	333	261	124	6 335	3 128	1 165
	po zakończeniu realizacji kontraktu socjalnego	21	20	10	7	3	111	83	0

## 1.2. Bilans bezrobotnych

Wyszczególnienie		Ogółem	Kobiety	Z ogółem zamieszkali na wsi		Z ogółem z prawem do zasiłku	
				razem	kobiety	razem	kobiety
0		1	2	3	4	5	6
Bezrobotni według stanu w końcu miesiąca poprzedzającego sprawozdanie		22	143 088	79 208	64 459	36 290	21 980
Bezrobotni zarejestrowani w miesiącu sprawozdawczym		23	16 430	7 588	7 307	3 321	3 521
z tego	po raz pierwszy	24	1 992	925	840	368	489
	po raz kolejny (od 1990 r.)	25	14 438	6 663	6 467	2 953	3 032
z wiersza 23	po pracach interwencyjnych	26	45	22	27	11	22
	po robotach publicznych	27	305	82	214	55	60
	po stażu	28	2 203	1 349	1 044	630	39
	po odbyciu przygotowania zawodowego dorosłych	29	0	0	0	0	0
	po szkoleniu	30	748	398	276	146	114
	po pracach społecznie użytecznych	31	827	557	465	325	
	po zakończeniu indywidualnego programu zatrudnienia socjalnego lub kontraktu socjalnego	32	20	10	13	9	
	Osoby wyłączone z ewidencji bezrobotnych w miesiącu sprawozdawczym (w. 34 + 43 do 55)	33	12 859	6 340	5 260	2 591	
z tego z przyczyn	podjęcia pracy w miesiącu sprawozdawczym (w. 35 + 37)	34	6 840	3 631	2 967	1 553	
	niesubsydiowanej	35	5 730	3 063	2 404	1 282	
	w tym pracy sezonowej	36	322	183	135	79	
	subsydiowanej (w. 38 + 39 do 42)	37	1 110	568	563	271	
	z tego						
	prac interwencyjnych	38	178	92	103	57	
	robót publicznych	39	273	148	166	89	
	podjęcia działalności gospodarczej	40	154	71	74	25	
	podjęcia pracy w ramach refundacji kosztów zatrudnienia bezrobotnego	41	183	73	71	28	
	inne	42	322	184	149	72	
	rozpoczęcia szkolenia	43	510	236	212	102	
	rozpoczęcia stażu	44	398	273	142	105	
	rozpoczęcia przygotowania zawodowego dorosłych	45	3	1	0	0	
	rozpoczęcia pracy społecznie użytecznej	46	76	46	37	22	
	rozpoczęcia realizacji indywidualnego programu zatrudnienia socjalnego lub podpisania kontraktu socjalnego	47	14	10	1	1	
	odmowy bez uzasadnionej przyczyny przyjęcia propozycji odpowiedniej pracy lub innej formy pomocy	48	262	103	108	42	
	niepotwierdzenia gotowości do pracy	49	3 318	1 263	1 273	473	
	dobrowolnej rezygnacji ze statusu bezrobotnego	50	517	296	221	143	
	podjęcia nauki	51	27	14	15	6	
	ukończenia 60/65 lat	52	64	46	17	12	
	nabycia praw emerytalnych lub rentowych	53	163	71	78	32	
	nabycia praw do świadczenia przedemerytalnego	54	154	97	31	16	
	innych	55	513	253	158	84	
Bezrobotni według stanu w końcu miesiąca sprawozdawczego (w. 22 + 23 - 33)		56	146 659	80 456	66 506	37 020	
w tym zarejestrowani po raz pierwszy		57	24 021	13 439	11 932	6 791	

## 1.3. Bilans wybranych kategorii bezrobotnych, będących w szczególnej sytuacji na rynku pracy

Wyszczególnienie		Do 25 roku życia		Powyżej 50 roku życia		Długotrwale bezrobotni	
		razem	kobiety	razem	kobiety	razem	kobiety
0		1	2	3	4	5	6
Bezrobotni według stanu w końcu miesiąca poprzedzającego sprawozdanie	58	28 511	15 829	31 618	13 953	80 787	48 311
Bezrobotni zarejestrowani w miesiącu sprawozdawczym (w. 60 + 61)	59	4 594	2 153	3 139	1 253	8 018	4 243
z tego:							
po raz pierwszy	60	1 069	485	274	114	x	x
po raz kolejny (od 1990 r.)	61	3 525	1 668	2 865	1 139	8 018	4 243
z wiersza 23							
po pracach interwencyjnych	62	8	5	13	4	11	4
po robotach publicznych	63	44	19	112	18	171	44
po stażu	64	1 127	666	246	131	829	549
po odbyciu przygotowania zawodowego dorosłych	65	0	0	0	0	0	0
po szkoleniu	66	224	105	114	54	342	214
po pracach społecznie użytecznych	67	61	39	271	134	776	533
po zakończeniu indywidualnego programu zatrudnienia socjalnego lub kontraktu socjalnego	68	3	2	2	0	8	5
Osoby wyłączone z ewidencji bezrobotnych w miesiącu sprawozdawczym (w. 70 + 79 do 91)	69	3 695	1 816	1 990	860	5 053	2 752
z tego z przyczyn							
podjęcia pracy w miesiącu sprawozdawczym (w. 71 + 73)	70	1 975	1 027	841	333	2 474	1 469
z tego							
niesubsydiowanej	71	1 725	917	628	253	1 977	1 201
w tym pracy sezonowej	72	97	57	30	16	121	84
subsydiowanej (w. 74 + 75 do 78)	73	250	110	213	80	497	268
z tego							
prac interwencyjnych	74	46	22	43	14	82	52
robót publicznych	75	41	28	106	44	177	100
podjęcia działalności gospodarczej	76	44	12	10	3	51	20
podjęcia pracy w ramach refundacji kosztów zatrudnienia bezrobotnego	77	43	18	19	6	52	28
inne	78	76	30	35	13	135	68
rozpoczęcia szkolenia	79	145	67	63	26	171	84
rozpoczęcia stażu	80	230	160	26	10	107	77
rozpoczęcia przygotowania zawodowego dorosłych	81	0	0	0	0	3	1
rozpoczęcia pracy społecznie użytecznej	82	2	2	24	9	47	25
rozpoczęcia realizacji indywidualnego programu zatrudnienia socjalnego lub podpisania kontraktu socjalnego	83	0	0	7	4	12	9
odmowy bez uzasadnionej przyczyny przyjęcia propozycji odpowiedniej pracy lub innej formy pomocy	84	91	43	30	8	112	49
niepotwierdzenia gotowości do pracy	85	1 020	393	407	153	1 471	658
dobrowolnej rezygnacji ze statusu bezrobotnego	86	116	66	90	53	258	169
podjęcia nauki	87	23	11	0	0	4	2
ukończenia 60/65 lat	88	x	x	64	46	55	39
nabycia praw emerytalnych lub rentowych	89	11	4	113	43	85	39
nabycia praw do świadczenia przedemerytalnego	90	x	x	154	97	3	2
innych	91	82	43	171	78	251	129
Bezrobotni, którzy w okresie sprawozdawczym utracili status osoby będącej w szczególnej sytuacji na rynku pracy	92	302	188	x	x	x	x
Bezrobotni według stanu w końcu miesiąca sprawozdawczego (w. 22 + 23 - 33)	93	29 108	15 978	32 767	14 346	83 752	49 802
w tym zarejestrowani po raz pierwszy	94	12 134	6 663	4 245	1 960	8 588	5 681

**1.4. Aktywne formy przeciwdziałania bezrobociu**

Wyszczególnienie			Razem	Kobiety
			w końcu miesiąca	
			sprawozdawczego	
0			1	2
Osoby bezrobotne	zatrudnione przy pracach interwencyjnych	95	1 550	923
	zatrudnione przy robotach publicznych	96	1 903	778
	odbywające szkolenie	97	360	172
	odbywające staż	98	5 468	3 667
	odbywające przygotowanie zawodowe dorosłych	99	11	8
	odbywające prace społecznie użyteczne	100	2 124	1 364

**Dział 2. POSZUKUJĄCY PRACY, OSOBY UPRAWNIONE DO DODATKU AKTYWIZACYJNEGO, OSOBY UCZESTNICZĄCE W DZIAŁANIACH REALIZOWANYCH W RAMACH PROJEKTÓW WSPÓŁFINANSOWANYCH Z EUROPEJSKIEGO FUNDUSZU SPOŁECZNEGO, CUDZOZIEMCY Z PRAWEM DO ZASIŁKU**

**2.1. Poszukujący pracy**

Wyszczególnienie			Ogółem	Kobiety
			1	2
0				
Poszukujący pracy według stanu w końcu miesiąca poprzedzającego sprawozdanie		01	2 343	1 029
Poszukujący pracy zarejestrowani w miesiącu sprawozdawczym		02	276	97
Osoby wyłączone z ewidencji poszukujących pracy w miesiącu sprawozdawczym (w.04+05 do 10)		03	243	94
z tego z przyczyn	podjęcia pracy	04	3	2
	rozpoczęcia szkolenia	05	3	1
	rozpoczęcia przygotowania zawodowego dorosłych	06	0	0
	niepotwierdzenie zainteresowania pomocą określoną w ustawie	07	111	39
	niepodjęcia lub przerwania uczestnictwa w oferowanym działaniu	08	1	1
	dobrowolnej rezygnacji	09	61	24
	innych	10	64	27
Poszukujący pracy według stanu w końcu miesiąca sprawozdawczego (w. 01+02-03)		11	2 376	1 032
w tym	niepełnosprawni niepozostający w zatrudnieniu	12	1 199	475
	będący w okresie wypowiedzenia stosunku pracy lub stosunku służbowego z przyczyn dotyczących zakładu pracy	13	11	7
	zatrudnieni u pracodawcy, wobec którego ogłoszono upadłość lub który jest w stanie likwidacji, z wyłączeniem likwidacji w celu prywatyzacji	14	1	1
	otrzymujący świadczenie socjalne przysługujące na urlopie górniczym lub górniczy zasiłek socjalny	15	0	0
	uczestniczący w zajęciach w Centrum Integracji Społecznej lub indywidualnym programie integracji	16	1	0
	żołnierze rezerwy	17	0	0
	pobierający rentę szkoleniową	18	1	0
	pobierający świadczenie szkoleniowe	19	0	0
	podlegający ubezpieczeniu społecznemu rolników jako domownik lub małżonek rolnika, jeżeli zamierza podjąć zatrudnienie, inną pracę zarobkową lub działalność gospodarczą poza rolnictwem	20	8	8
	pracownicy w wieku 45 lat i powyżej	21	97	53



**2.2. Osoby, które:**

Wyszczególnienie			Razem	Kobiety	Razem	Kobiety
			w miesiącu sprawozdawczy		w końcu miesiąca	
0			1	2	3	4
nabyły uprawnienie do dodatku aktywizacyjnego w wyniku podjęcia zatrudnienia	skierowane przez powiatowy urząd pracy	22	0	0	1	0
	z własnej inicjatywy	23	768	347	2 134	941
rozpoczęły udział w działaniach realizowanych w ramach projektów współfinansowanych z EFS		24	464	266	x	x
w tym	projektach systemowych realizowanych przez powiatowe urzędy pracy	25	424	239	x	x
	projektach konkursowych realizowanych przez powiatowe urzędy pracy	26	33	22	x	x
Zarejestrowane jako cudzoziemcy z prawem do zasiłku		27	1	1	12	6
w tym z krajów EOG oraz Szwajcarii		28	0	0	4	2
Zarejestrowane jako cudzoziemcy bez prawa do zasiłku		29	13	5	108	55
w tym z krajów EOG oraz Szwajcarii		30	7	1	30	9
Polacy z prawem do zasiłku transferowego		31	4	2	19	6

**Dział 3. POŚREDNICTWO PRACY I WYBRANE FORMY AKTYWIZACJI****3.1. Wolne miejsca pracy i miejsca aktywizacji zawodowej**

Wyszczególnienie		Zgłoszone w miesiącu sprawozdawczym				W końcu miesiąca sprawozdawczego	
		razem	z rubryki 1 dotyczące pracy			razem	w tym nie-wykorzystane dłużej niż 30 dni
			subsydiowa-nej	z sektora publi-cznego	sezo-nowej		
0		1	2	3	4	5	6
Ogółem wolne miejsca pracy i miejsca aktywizacji zawodowej (w.02+w.03)	01	4 013	1 051	686	1 616	2 689	534
z ogółem z tego	zatrudnienie lub inna praca zarobkowa	02	3 695	733	532	1 616	504
	miejsca aktywizacji zawodowej	03	318	318	154	x	30
	staże	04	267	267	107	x	26
	przygotowane zawodowe dorosłych	05	0	0	0	x	0
	prace społecznie użyteczne	06	51	51	47	x	4
	dla niepełnosprawnych	07	289	26	15	204	32
	dla osób w okresie do 12 miesięcy od dnia ukończenia nauki	08	38	14	5	22	0

**3.2. Osoby objęte indywidualnym planem działania**

Wyszczególnienie			Osoby objęte indywidualnym planem działania			
			bezrobotni		poszukujący pracy	
			Razem	Kobiety	Razem	Kobiety
0			1	2	3	4
Przygotowano IPD	w miesiącu sprawozdawczym	09	3 172	1 696	16	10
Przerwali realizację IPD		10	1 718	891	11	6
w tym z powodu podjęcia pracy		11	218	122	1	0
Zakończyli realizację IPD		12	2 112	1 176	15	11
Realizujący IPD w końcu miesiąca sprawozdawczego		13	85 205	49 035	946	441

**Dział 4. ZGŁOSZENIA ZWOLNIEŃ I ZWOLNIENIA GRUPOWE, ZWOLNIENIA MONITOROWANE**

Wyszczególnienie		W miesiącu sprawozdawczym				W końcu miesiąca sprawozdawczego			
		z sektora publicznego		z sektora prywatnego		z sektora publicznego		z sektora prywatnego	
		zakłady	osoby	zakłady	osoby	zakłady	osoby	zakłady	osoby
0		1	2	3	4	5	6	7	8
Zgłoszenia zwolnień grupowych	01	0	0	0	0	2	266	6	224
Zwolnienia grupowe	02	0	0	3	53	x	x	x	x
Zwolnienia monitorowane	03	0	0	0	0	x	x	x	x

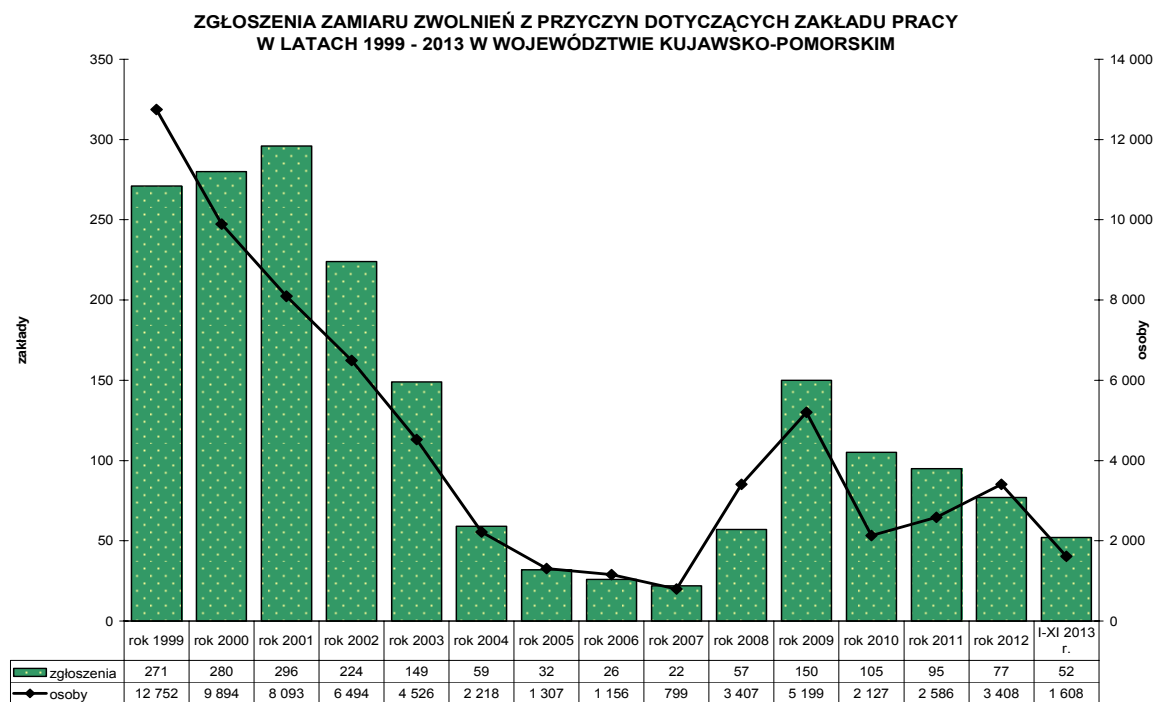

Źródło: opracowanie własne na podstawie Sprawozdania MPIPS-01 o rynku pracy

## STOPA BEZROBOCIA WEDŁUG WOJEWÓDZTW

STAN W KOŃCU PAŹDZIERNIKU 2013 R.

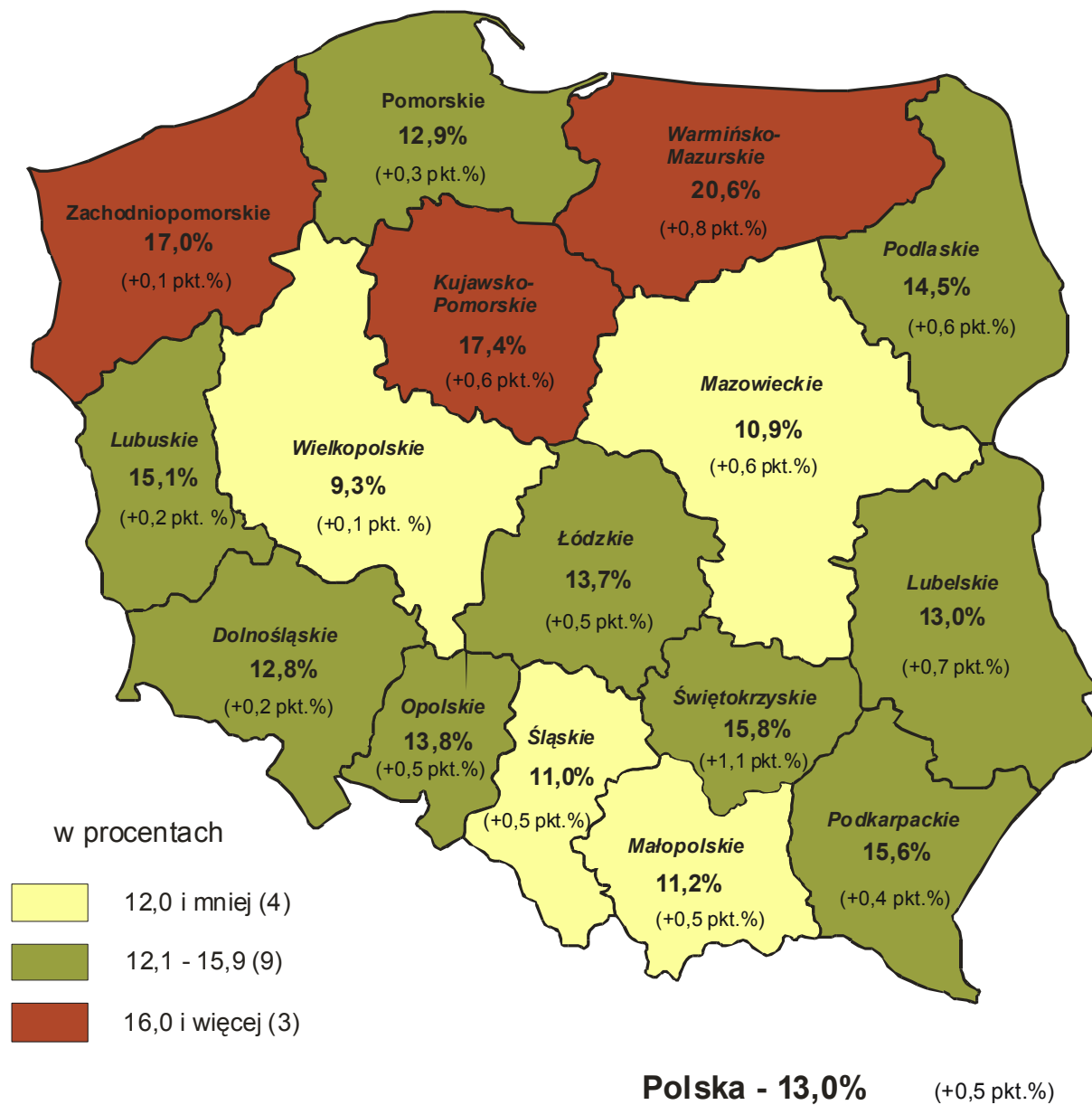

(ZMIANA STOPY BEZROBOCIA DO STANU W KOŃCU PAŹDZIERNIKA 2012 R.)

Źródło: Opracowanie własne WUP w Toruniu na podstawie danych Głównego Urzędu Statystycznego

# STOPA BEZROBOCIA WEDŁUG POWIATÓW WOJEWÓDZTWA KUJAWSKO-POMORSKIEGO STAN W KOŃCU PAŹDZIERNIKA 2013 R.



w procentach:

- 12,0 i mniej (2)
- 12,1 - 16,0 (2)
- 16,1 - 20,0 (3)
- 20,1 i więcej (16)

**Polska - 13,0%** (+0,5 pkt. %)

## Województwo

**Kujawsko-Pomorskie - 17,4%** (+0,6 pkt. %)

Podregion bydgosko-toruński	- 10,8%	(+0,7 pkt. %)
Podregion grudziądzki	- 20,3%	(+0,2 pkt. %)
Podregion włocławski	- 22,8%	(+0,6 pkt. %)

**(ZMIANA STOPY BEZROBOCIA DO STANU W KOŃCU PAŹDZIERNIKA 2012 R.)**

Źródło: Opracowanie własne WUP w Toruniu na podstawie danych Głównego Urzędu Statystycznego

## WYDARZENIA W LISTOPADZIE 2013 R.

(ze strony <http://wup.torun.pl/aktualnosci/>)

### 4 listopada 2013: Światowy Tydzień Przedsiębiorczości w WSB w Toruniu

Wyższa Szkoła Bankowa w Toruniu we współpracy z CliPKZ Wojewódzkiego Urzędu Pracy w Toruniu oferuje w ramach Światowego Tygodnia Przedsiębiorczości szereg propozycji adresowany do wybranej kategorii odbiorców.

Tegoroczna edycja odbędzie się od 18 do 22 listopada i została przygotowana przede wszystkim z myślą o maturzystach.

Doradcy zawodowi z Centrum przygotowali bogaty pakiet warsztatów.

Nowością w tym roku będzie turniej z ekonomicznej gry symulacyjnej – Chłopskiej Szkoły Biznesu.

Szczegółowe informacje na temat warsztatów i zapisów można uzyskać:

- pod numerem telefonu: 56 66 09 233 lub

- mailowo: [paulina.mlotkowska@wsb.torun.pl](mailto:paulina.mlotkowska@wsb.torun.pl)

### 7 listopada 2013: Zawarto kolejne umowy w ramach Poddziałania 6.1.1 PO KL

Informujemy, iż w dniach od 25.10.2013 r. do 04.11.2013 r. Wojewódzki Urząd Pracy w Toruniu zawarł 5 umów o dofinansowanie projektu wyłonionych do dofinansowania w ramach konkursu nr 11/6.1.1/2013 dla Poddziałania 6.1.1 *Wsparcie osób pozostających bez zatrudnienia na regionalnym rynku pracy*. Łączna wartość ww. umów wynosi **2 947 552,83 zł**.

Dotychczas w ramach konkursu nr 11/6.1.1/2013 zostało podpisanych 12 umów na łączną wartość **7 542 712,76 zł**. Poziom dofinansowania stanowi 100% wartości projektów, z tego 85% z Europejskiego Funduszu Społecznego i 15% ze środków krajowych.

### 7 listopada 2013: Wstępna informacja o sytuacji na rynku pracy w województwie kujawsko-pomorskim w październiku 2013 r.

#### Liczba bezrobotnych

Jak wynika ze wstępnych meldunków przekazanych przez powiatowe urzędy pracy, w końcu października 2013 r. w województwie kujawsko-pomorskim zarejestrowanych pozostawało **143 133 bezrobotnych**. Było to o 390 osób (0,3%) mniej niż w końcu poprzedniego miesiąca, ale o 4737 osób (3,4%) więcej niż w końcu października 2012 roku. W październiku 2012 roku liczba bezrobotnych w odniesieniu do poprzedniego miesiąca wzrosła w województwie o 1096 osób (0,8%).

Według informacji zamieszczonych na stronie Ministerstwa Pracy i Polityki Społecznej liczba bezrobotnych w Polsce w końcu października 2013 r. wyniosła **2076,4 tys. osób** i w odniesieniu do września zmniejszyła się o 6,7 tys. osób, czyli 0,3% (w analogicznym okresie w roku 2012 odnotowano w tym zakresie wzrost o 0,8%).

Wstępne dane dla kraju dostępne są na stronie [MPiPS](http://mhips.gov.pl).

W październiku 2013 r., w odniesieniu do poprzedniego miesiąca, wzrost liczby bezrobotnych wystąpił w 11 powiatach województwa: od 13 osób w powiecie golubsko-dobrzyńskim do 165 osób w powiecie brodnickim. Spadek odnotowano w 12 powiatach: od 7 osób w powiecie mogileńskim do 305 osób w Bydgoszczy.

#### Liczba wolnych miejsc pracy i miejsc aktywizacji zawodowej

W październiku 2013 r. powiatowe urzędy pracy w województwie kujawsko-pomorskim pozyskały **4751 wolnych miejsc pracy i miejsc aktywizacji zawodowej**, o 439 mniej niż w ubiegłym miesiącu, ale o 228 więcej niż w październiku 2012 r.

Załącznik: tabele z liczbą bezrobotnych oraz wolnych miejsc pracy i miejsc aktywizacji zawodowej według powiatów.

### 8 listopada 2013: Nabór kierowców do pracy w Wielkiej Brytanii

Wojewódzki Urząd Pracy w Toruniu prowadzi, we współpracy z agencją pracy tymczasowej, rekrutację kierowców C+E zainteresowanych pracą w Wielkiej Brytanii. Niezbędnym warunkiem ubiegania się o pracę jest posiadanie świadectwa kwalifikacji CPC, prawa jazdy kategorii C+E, karty kierowcy (tachograf cyfrowy) oraz podstawowa znajomość języka angielskiego.

Szczegóły oferty: <http://wup.torun.pl/oferty-pracy/oferty-pracy-za-granica/eures-3791821/>

### 18 listopada 2013: Konkurs w ramach Poddziałania 6.1.2

W dniu **14 listopada 2013 r.** Wojewódzki Urząd Pracy w Toruniu ogłosił konkurs na składanie wniosków o dofinansowanie projektów ze środków Europejskiego Funduszu Społecznego w ramach **Działania 6.1 „Poprawa dostępu do zatrudnienia oraz wspieranie aktywności zawodowej w regionie”, Poddziałania 6.1.2 „Wsparcie powiatowych i wojewódzkich urzędów pracy w realizacji zadań na rzecz aktywizacji zawodowej osób bezrobotnych w regionie”** Programu Operacyjnego Kapitał Ludzki. O dofinansowanie ubiegać się mogą powiatowe urzędy pracy województwa kujawsko-pomorskiego.

#### Załączniki

- POKL\_14.10.2013\_dokumentacja konkursowa\_6.1.2 (468 kb)
- POKL\_14.10.2013\_zalacznikidokumentacji\_6.1.2.pdf (5293 kb)

### 18 listopada 2013: Biuletyn informacyjny WUP Toruń – październik 2013

Wojewódzki Urząd Pracy w Toruniu opublikował Biuletyn Informacyjny „Rynek pracy województwa kujawsko-pomorskiego” nr 10/2013, w którym zawarte są informacje dotyczące struktury i aktywizacji bezrobotnych w październiku 2013 r.

Więcej czytaj w Urząd->Publikacje->Biuletyny Informacyjne

### 18 listopada 2013: Aktywizacja bezrobotnych w październiku 2013 r.

W październiku 2013 roku z rejestrów PUP w województwie kujawsko-pomorskim **wyłączono 17 373 bezrobotnych** (o 1,1% więcej niż w poprzednim miesiącu i o 3,5% więcej niż w październiku 2012 r.).

**Podjęcia pracy** – 8379 osób – stanowiły 48,2% ogółu wyłączeń (we wrześniu było to odpowiednio: 8978 osób i 52,3%). Zatrudnienie niesubsydiowane podjęło 7374 bezrobotnych (o 8,4% mniej niż we wrześniu), natomiast zatrudnienie subsydiowane – 1005 osób (o 8,3% więcej). Prace interwencyjne rozpoczęło 249 osób (o 25 osób więcej niż we wrześniu), natomiast roboty publiczne – 270 osób (o 3 mniej). W październiku 181 bezrobotnych zostało wyłączonych z ewidencji z powodu podjęcia działalności gospodarczej (we wrześniu – 110 osób), a 208 osób podjęło pracę dzięki refundacji pracodawcom kosztów zatrudnienia bezrobotnego (wobec 257 osób we wrześniu). Inne formy zatrudnienia subsydiowanego (w tym działalność gospodarczą dzięki dotacjom z działania 6.2 PO KL w ramach projektu systemowego „Przedsiębiorczość szansą na rozwój regionu kujawsko-pomorskiego”) podjęło 97 bezrobotnych (we wrześniu – 64 osoby).

Z powodu **rozpoczęcia szkolenia** z ewidencji wyłączono 763 bezrobotnych (o 392 osoby mniej niż we wrześniu), **staże** rozpoczęło 551 bezrobotnych (o 326 osób mniej), **prace społecznie użyteczne** podjęło 151 bezrobotnych (o 52 osoby mniej), 1 bezrobotny rozpoczął **przygotowanie zawodowe dorosłych** (we wrześniu – nikt).

Według stanu w dniu 31 października 2013 roku w województwie kujawsko-pomorskim **w podstawowych formach aktywizacji uczestniczyło łącznie 19 003 bezrobotnych** (wobec 21 145 osób w końcu września), w tym:

- 594 bezrobotnych odbywało szkolenia (we wrześniu – 635 osób),
- 7537 bezrobotnych odbywało staże (we wrześniu – 9126 osób),
- 9 bezrobotnych odbywało przygotowanie zawodowe dorosłych (we wrześniu – także 9 osób),
- 1518 osób pracowało w ramach prac interwencyjnych (we wrześniu – 1485 osób),
- 1863 osoby pracowały w ramach robót publicznych (we wrześniu – 2223 osoby),
- 2530 osób odbywało prace społecznie użyteczne (we wrześniu – 2719 osób),

- 4952 osoby zatrudnione były w ramach refundacji kosztów wyposażenia i doposażenia stanowiska pracy (we wrześniu – 4948 osób);
- nie było osób, które odbywały szkolenia w ramach aktywnego poszukiwania pracy (podobnie jak we wrześniu).

W październiku 2013 roku w województwie kujawsko-pomorskim 756 bezrobotnych rozpoczęło udział w **działaniach realizowanych w ramach projektów współfinansowanych z EFS** (we wrześniu – 1238 osób), w tym 569 osób – w projektach systemowych realizowanych przez powiatowe urzędy pracy (we wrześniu – 1060 osób), a 187 osób rozpoczęło uczestnictwo w projektach konkursowych realizowanych przez powiatowe urzędy pracy (we wrześniu – 34 osoby).

Według stanu w końcu października 2013 r. w Priorytecie VI PO KL, w ramach projektów oferujących bezpośrednie wsparcie dla osób, realizowanych było 59 projektów, w ramach których wsparciem zostanie objętych łącznie 19 866 osób.

### **Wolne miejsca pracy i miejsca aktywizacji zawodowej**

**W październiku 2013 roku zgłoszono** do powiatowych urzędów pracy w województwie kujawsko-pomorskim **4798 wolnych miejsc pracy i miejsc aktywizacji zawodowej** (o 7,6% mniej niż w poprzednim miesiącu, ale o 6,1% więcej niż w październiku 2012 r.). Było to:

- **688 wolnych miejsc aktywizacji zawodowej** (we wrześniu – 916 propozycji, w październiku 2012 r. – 1183). Wśród nich były 553 propozycje stażu (o 168 mniej niż w poprzednim miesiącu i o 474 mniej niż w październiku ub. r.), 134 propozycje odbywania prac społecznie użytecznych (o 61 mniej niż w poprzednim miesiącu i o 22 mniej niż w październiku 2012 r.) oraz 1 propozycja odbywania przygotowania zawodowego dorosłych (przed miesiącem i przed rokiem nie było takich propozycji);
- **4110 propozycji zatrudnienia lub innej pracy zarobkowej** (587 na zatrudnienie subsydiowane i 3523 na zatrudnienie niesubsydiowane). Liczba propozycji zatrudnienia lub innej pracy zarobkowej zmniejszyła się w odniesieniu do poprzedniego miesiąca o 3,8% (164 miejsca), a w odniesieniu do października 2012 r. zwiększyła się o 23,1% (770 miejsc). Liczba propozycji na zatrudnienie niesubsydiowane zmniejszyła się w stosunku do poprzedniego miesiąca o 3,0%, ale w odniesieniu do października 2012 r. wzrosła o 41,1%. Liczba propozycji na zatrudnienie subsydiowane zmniejszyła się o 8,7% w stosunku do poprzedniego miesiąca i o 30,5% w stosunku do października 2012 r.).

Dla niepełnosprawnych zgłoszono 495 propozycji wolnych miejsc pracy i miejsc aktywizacji zawodowej (w tym 30 na formy subsydiowane), dla osób w okresie do 12 miesięcy od dnia ukończenia nauki – 21 propozycji (w tym 9 na formy subsydiowane).

W końcu miesiąca do dyspozycji bezrobotnych i poszukujących pracy pozostawały 2822 wolne miejsca pracy i miejsca aktywizacji zawodowej. Na jedną propozycję przypadało 51 bezrobotnych.

**Od początku roku powiatowe urzędy pracy w województwie kujawsko-pomorskim pozyskały 55 442 wolne miejsca pracy i miejsca aktywizacji zawodowej** (o 15,4% więcej niż w analogicznym okresie roku 2012).

Więcej informacji o sytuacji na rynku pracy w regionie w październiku 2013 r. znajduje się w Biuletynie Informacyjnym WUP w Toruniu „Rynek pracy województwa kujawsko-pomorskiego” nr 10/2013 w zakładce <http://wup.torun.pl/urzad/publikacje/>

### **19 listopada 2013: Bezrobocie w miastach i gminach województwa kujawsko-pomorskiego w I półroczu 2013 roku**

Wojewódzki Urząd Pracy w Toruniu opublikował **Informację o bezrobociu w miastach i gminach województwa kujawsko-pomorskiego w I półroczu 2013 roku**, w której zawarte są informacje dotyczące struktury i aktywizacji bezrobotnych w I półroczu 2013 roku z podziałem na gminy.

Więcej czytaj w Urząd->Publikacje->Publikacje dotyczące rynku pracy

## **20 listopada 2013: Kolejne opracowania informacji lokalnej o zawodach**

Centrum Informacji i Planowania Kariery Zawodowej we Włocławku uprzejmie informuje, że są dostępne nowe opracowania lokalnej informacji o zawodach:

- doradca w systemie oświaty,
- inżynier mechanik,
- nanotechnolog (inżynier nanostruktur),
- politolog,
- filolog angielski,
- inżynier budownictwa – budownictwo ogólne,
- specjalista do spraw rozwoju stron internetowych, Internetu i Intranetu.

Wszystkich zainteresowanych zapraszamy na stronę: <http://wup.torun.pl/urzed/centrum-informacji-i-planowania-kariery-zawodowej/informacja-lokalna-o-zawodach/>

## **21 listopada 2013: Zmiana Planu Działania na rok 2013 dla Priorytetu VI "Rynek pracy otwarty dla wszystkich"**

W związku z pilotażową procedurą wyboru projektów "modelowych" został zmieniony Plan działania na rok 2013 dla Priorytetu VI PO KL dla województwa kujawsko-pomorskiego (zmiany dotyczą konkursu A.3 w Poddziałaniu 6.1.1.).

Pobierz: Plan Działania na 2013 r. ze zmianami ze strony: [http://wup.torun.pl/wp-content/uploads/2013/11/PD\\_2013-z\\_procedura\\_modelowa1.pdf](http://wup.torun.pl/wp-content/uploads/2013/11/PD_2013-z_procedura_modelowa1.pdf)

## **22 listopada 2013: Informacja o podpisanych umowach**

Informujemy, iż w dniach od 06.11.2013 r. do 18.11.2013 r. Wojewódzki Urząd Pracy w Toruniu zawarł **1 umowę** o dofinansowanie projektu wyłonioną do dofinansowania w ramach konkursu nr **10/6.1.1/2012** oraz **6 umów** o dofinansowanie projektu wyłonionych do dofinansowania w ramach konkursu nr **11/6.1.1/2013**, dla **Poddziałania 6.1.1 Wsparcie osób pozostających bez zatrudnienia na regionalnym rynku pracy**. Łączna wartość ww. umów wynosi **3 524 178,49 zł**.

Dotychczas w ramach konkursu nr **10/6.1.1/2012** zostały podpisane **24 umowy** na łączną wartość **10 957 503,27 zł**, natomiast w ramach konkursu nr **11/6.1.1/2013** zostało podpisanych **18 umów** na łączną wartość **10 804 310,77 zł**. Poziom dofinansowania stanowi 100% wartości projektów, z tego 85% z Europejskiego Funduszu Społecznego i 15% ze środków krajowych.

## **22 listopada 2013: Ogłoszenie konkursu na realizację projektów "modelowych" w ramach Poddziałania 6.1.1 PO KL**

W dniu **22 listopada 2013 r.** Wojewódzki Urząd Pracy w Toruniu ogłosił konkurs zamknięty nr **12/6.1.1/2013** na składanie wniosków o dofinansowanie ze środków Europejskiego Funduszu Społecznego na realizację projektów modelowych w ramach Priorytetu VI Rynek pracy otwarty dla wszystkich, **Działanie 6.1 Poprawa dostępu do zatrudnienia oraz wspieranie aktywności zawodowej w regionie**, **Poddziałanie 6.1.1 "Wsparcie osób pozostających bez zatrudnienia na regionalnym rynku pracy"** Programu Operacyjnego Kapitał Ludzki.

Dokumentacja konkursowa: [http://wup.torun.pl/wp-content/uploads/2013/11/dk\\_12\\_6.1.1\\_2013.pdf](http://wup.torun.pl/wp-content/uploads/2013/11/dk_12_6.1.1_2013.pdf)

Pobierz: Załączniki

Szczegóły na stronie: <http://pokl.wup.torun.pl/>

## **26 listopada 2013: Zawody na rynku pracy w województwie kujawsko-pomorskim w 2012 r.**

Wojewódzki Urząd Pracy w Toruniu opublikował broszurę "Zawody na rynku pracy w województwie kujawsko-pomorskim w 2012 roku".

Broszura ta stanowi podsumowanie rocznego raportu z monitoringu zawodów deficytowych i nadwyżkowych za 2012 r., a także przeprowadzonych w 2013 r. badań pracodawców oraz rynku szkoleniowego. Wszystkie te badania prowadzone są w ramach projektu systemowego WUP



w Toruniu Rynek Pracy pod Lupą. Projekt realizowany jest w partnerstwie z 20 PUP z terenu województwa w ramach Poddziałania 6.1.1. Programu Operacyjnego Kapitał Ludzki.

Więcej czytaj w Urząd->Publikacje->Publikacje dotyczące rynku pracy

#### **26 listopada 2013: Monitoring zawodów deficytowych i nadwyżkowych w I półroczu 2013 roku**

Wojewódzki Urząd Pracy w Toruniu opublikował **“Monitoring zawodów deficytowych i nadwyżkowych w województwie kujawsko-pomorskim w I półroczu 2013 roku”**.

Raport charakteryzuje podaż i popyt na pracę w regionie w I półroczu 2013 r. Zamieszczono w nim dane o strukturze bezrobotnych oraz zgłoszonych do powiatowych urzędów pracy wolnych miejsc pracy i miejsc aktywizacji zawodowej według zawodów i Polskiej Klasyfikacji Działalności.

Opracowanie zawiera część opisową oraz zestawienie danych w ujęciu tabelarycznym. Źródłem informacji są dane statystyczne przekazywane przez powiatowe urzędy pracy na podstawie programu badań statystycznych statystyki publicznej na 2013 r. (głównie Załącznik 3 do sprawozdania MPiPS-01 o rynku pracy – „Bezrobotni oraz wolne miejsca pracy i miejsca aktywizacji zawodowej według zawodów i specjalności”).

Więcej czytaj w Urząd->Publikacje->Publikacje dotyczące rynku pracy

#### **27 listopada 2013: Konferencja w Ciechocinku**

Dnia 26 listopada 2013r. w Hotelu Villa Park w Ciechocinku odbyła się konferencja zorganizowana przez Okręgowy Inspektorat Służby Więziennej w Bydgoszczy, upowszechniająca realizację projektów systemowych realizowanych w ramach Poddziałania 1.3.4 Programu Operacyjnego Kapitał Ludzki (aktywizacja zawodowa osadzonych oraz podnoszenie kwalifikacji zawodowych przez pracowników SW). W konferencji uczestniczył przedstawiciel Centrum Informacji i Planowania Kariery Zawodowej w Toruniu, który w trakcie swojego wystąpienia podzielił się z zebranymi doświadczeniami w zakresie prowadzenia zajęć aktywizacyjnych dla osadzonych oraz w zakresie szkolenia funkcjonariuszy Służby Więziennej.

#### **27 listopada 2013: Kolejna zmiana Planu Działania na rok 2013 dla Priorytetu VI “Rynek pracy otwarty dla wszystkich”**

W związku ze zmianami w projekcie systemowym “Rynek pracy pod Lupą II” (m.in. został zmieniony okres realizacji projektu) został zmodyfikowany Plan działania na rok 2013 dla Priorytetu VI PO KL dla województwa kujawsko-pomorskiego.

Pobierz Plan Działania: <http://wup.torun.pl/wp-content/uploads/2013/11/pd2013-zmiany.pdf>

#### **27 listopada 2013: Sejmik Województwa Kujawsko-Pomorskiego o rynku pracy w regionie**

W dniu 18 listopada 2013 r. – Sejmik Województwa Kujawsko-Pomorskiego podjął **Uchwałę Nr XLIII/710/13 w sprawie określenia kryteriów ustalania kwot środków Funduszu Pracy na finansowanie programów na rzecz promocji zatrudnienia, łagodzenia skutków bezrobocia i aktywizacji zawodowej oraz innych fakultatywnych zadań realizowanych przez powiaty w 2014 roku**.

Wcześniej założenia **Kryteriów** przedstawiono do konsultacji dyrektorom powiatowych urzędów pracy, starostom powiatów i prezydentom miast na prawach powiatów. Projekt **Kryteriów** został pozytywnie zaopiniowany przez Wojewódzką Radę Zatrudnienia.

Kryteria podziału środków Funduszu Pracy na 2014 rok służyć będą realizacji następujących celów:

1. zmniejszeniu skali bezrobocia w powiatach o najwyższej stopie bezrobocia;
2. poprawie warunków osób będących w szczególnej sytuacji na rynku pracy;
3. zmniejszeniu skali zjawiska bezrobocia na terenach wiejskich;
4. wzrostowi efektywności świadczonych usług;

5. wzrostowi efektywności realizowanych programów;
6. zwiększeniu dostępności form aktywizacji zawodowej poprzez wzrost liczby osób objętych programami współfinansowanymi z Funduszu Pracy i Europejskiego Funduszu Społecznego.

Podstawowym założeniem kryteriów podziału środków Funduszu Pracy na 2014 rok jest oparcie ich konstrukcji na kryteriach stosowanych w 2013 roku. Za utrzymaniem dotychczasowych zapisów kryteriów, przemawia zapowiadane wejście z dniem 1 stycznia 2014 roku nowelizacji ustawy o promocji zatrudnienia i instytucjach rynku pracy oraz zmiana rozporządzenia Rady Ministrów w sprawie algorytmu ustalania kwot środków Funduszu Pracy na finansowanie zadań w województwie, które przewidują dla kwot środków Funduszu Pracy na finansowanie zadań ustawowych w 2014 roku stosowanie dotychczasowych przepisów (art. 28 projektu nowelizacji z 30 września 2013 r.).

Uchwała Sejmiku wraz z uzasadnieniem i załącznikiem znajdują się na stronie Urząd->Akty Prawne->Kryteria ustalania kwot Funduszu Pracy.

Na tym samym posiedzeniu radni zapoznali się również z **informacją o wynikach badań i analiz problematyki rynku pracy, ze szczególnym uwzględnieniem badań przeprowadzonych w ramach projektu systemowego „Rynek pracy pod lupą”**, realizowanego przez Wojewódzki Urząd Pracy w Toruniu.  
W załączeniu tekst informacji.

#### **28 listopada 2013: Dodatkowe środki Funduszu Pracy z rezerwy Ministra Pracy i Polityki Społecznej**

W dniu 21 listopada 2013 roku Minister Pracy i Polityki Społecznej przyznał kolejne (IV transza) środki rezerwy Funduszu Pracy na realizację programów dla osób bezrobotnych do 30 roku życia, dla osób bezrobotnych powyżej 50 roku życia oraz dla osób bezrobotnych będących w szczególnej sytuacji na rynku pracy. W ramach przyznanej na województwo kujawsko-pomorskie kwoty w wysokości 5.662,7 tys. zł, środki otrzymało 16 powiatowych urzędów pracy.

#### **28 listopada 2013: Liczba bezrobotnych i stopa bezrobocia w województwie kujawsko-pomorskim na tle Polski i województw w październiku 2013 r.**

**Według stanu w końcu października 2013 r. w województwie kujawsko-pomorskim zarejestrowanych pozostawało 143 088 bezrobotnych.** Pod względem liczby bezrobotnych województwo zajmuje 7. miejsce w kraju.

W odniesieniu do poprzedniego miesiąca liczba bezrobotnych w regionie zmniejszyła się o 0,3%, ale w odniesieniu do października roku ubiegłego wzrosła o 3,4% (w kraju w odniesieniu do poprzedniego miesiąca liczba bezrobotnych zmalała o 0,4%, a w odniesieniu do października ub. r. odnotowano wzrost o 4,0%).

**Stopa bezrobocia rejestrowanego w województwie kujawsko-pomorskim w październiku wyniosła 17,4%.** Pod względem wysokości stopy bezrobocia województwo kujawsko-pomorskie zajmuje 2. miejsce w kraju.

W odniesieniu do poprzedniego miesiąca stopa bezrobocia w regionie zmniejszyła się o 0,1 pkt. proc., ale w odniesieniu do października ub. r. wzrosła – o 0,6 pkt. proc. (w kraju w odniesieniu do poprzedniego miesiąca stopa bezrobocia nie zmieniła się, a w odniesieniu do października ub. r. odnotowano wzrost o 0,5 pkt. proc.)

W załączeniu przedstawiamy grafiki ilustrujące zmiany liczby bezrobotnych i stopy bezrobocia w województwie kujawsko-pomorskim (ogółem i w powiatach) na tle Polski i innych województw.

#### **29 listopada 2013: Oferta zajęć grupowych w CliPKZ we Włocławku**

Serdecznie zapraszamy do udziału w **zajęciach aktywizacyjnych oraz poradnictwa grupowego** organizowanych w Centrum Informacji i Planowania Kariery Zawodowej we Włocławku w I kwartale 2014 roku.

Szczegółowe informacje znajdują się na stronie: <http://wup.torun.pl/urzed/centrum-informacji-i-planowania-kariery-zawodowej/harmonogramy/>

**29 listopada 2013:**     **Przetarg nieograniczony poniżej kwoty określonej w art.11 ust. 8, zgodnie z ustawą z dnia 29 stycznia 2004r. – Prawo zamówień publicznych (Dz. U. z 2013 ,poz. 907 z późn. zm. ) na kompleksowe utrzymanie czystości w pomieszczeniach Wojewódzkiego Urzędu Pracy w Toruniu oraz w Oddziale zamiejscowym we Włocławku**

Przetarg nieograniczony poniżej kwoty określonej w art.11 ust. 8, zgodnie z ustawą z dnia 29 stycznia 2004r. – Prawo zamówień publicznych (Dz. U. z 2013 ,poz. 907 z późn. zm. ) na kompleksowe utrzymanie czystości w pomieszczeniach Wojewódzkiego Urzędu Pracy w Toruniu oraz w Oddziale zamiejscowym we Włocławku

**Załączniki na stronie:** <http://wup.torun.pl/category/aktualnosci/przetargi/aktualne-przetargi/>

- SIWZ z załącznikami (558 kb)
- Ogłoszenie 29.11.2013r. (275 kb)
- Ogłoszenie 29.11.2013r. (488 kb)

**29 listopada 2013:**     **Oferta zajęć w bydgoskim CiPKZ w pierwszym kwartale nowego roku**

Zapraszamy do zapoznania się z ofertą udziału w zajęciach prowadzonych przez doradców zawodowych zaplanowanych w pierwszym kwartale 2014 roku w Centrum Informacji i Planowania Kariery Zawodowej w Bydgoszczy.

Harmonogram zajęć i szczegółowe informacje można znaleźć na stronie: <http://wup.torun.pl/urzed/centrum-informacji-i-planowania-kariery-zawodowej/harmonogramy/>

**29 listopada 2013:**     **Nowe opracowania informacji lokalnych o zawodach z wykształceniem wyższym**

Doradcy zawodowi z Centrum Informacji i Planowania Kariery Zawodowej w Bydgoszczy przygotowali kolejną partię opracowań informacji lokalnych o zawodach z wykształceniem wyższym. Wśród nich znalazły się zawody:

1. Analityk informacji i raportów medialnych
2. Grafik komputerowy DTP
3. Inżynier automatyki i robotyki
4. Inżynier biocybernetyki i inżynierii biomedycznej
5. Inżynier rolnictwa
6. Kosmetolog
7. Lekarz – geriatra
8. Lekarz – medycyna estetyczna
9. Lekarz – medycyna ratunkowa
10. Lekarz – onkolog kliniczny
11. Lekarz – psychiatra
12. Optoelektronik
13. Pedagog
14. Programista aplikacji
15. Psycholog
16. Specjalista do spraw finansów
17. Specjalista do spraw rachunkowości
18. Specjalista ds. organizacji usług gastronomicznych, hotelarskich i turystycznych

Wszystkie te opracowania, a także dotyczące wielu innych zawodów można znaleźć na stronie: <http://wup.torun.pl/urzed/centrum-informacji-i-planowania-kariery-zawodowej/informacja-lokalna-o-zawodach/>