



**WOJEWÓDZKI URZĄD PRACY W TORUNIU**  
Wydział Informacji, Badań i Analiz

**INFORMACJA O SYTUACJI KOBIET  
NA RYNKU PRACY  
WOJEWÓDZTWA KUJAWSKO – POMORSKIEGO  
W 2007 ROKU**

## SPIS TRE CI:

I.	Wst p.....	2
1.	Ogólna charakterystyka bezrobocia w ród kobiet w województwie kujawsko - pomorskim.....	3
2.	Struktura bezrobotnych kobiet.....	7
2.1.	Wiek bezrobotnych kobiet .....	7
2.2.	Bezrobotne kobiety według wykształcenia i zawodów .....	8
2.3.	Bezrobotne kobiety według sta u pracy i czasu pozostawania bez pracy .....	9
2.4.	Bezrobotne kobiety zamieszkałe na wsi .....	10
2.5.	Bezrobotne kobiety uprawnione do zasiłku.....	11
3.	Bilans bezrobotnych kobiet w 2007 roku.....	12
4.	Aktywizacja zawodowa bezrobotnych kobiet .....	14
4.1.	Podj cia pracy .....	14
4.2.	Udział bezrobotnych kobiet w sta ach.....	15
4.3.	Pozostałe formy aktywizacji .....	16
5.	Podsumowanie .....	16
6.	Spis tre ci w j zyku angielskim.....	17
7.	Podsumowanie w j zyku ankielgkim.....	18

## SPIS TABEL:

1.	Bezrobotni w województwie kujawsko–pomorskim w 2007 r.....	20
2.	Bezrobotne kobiety w województwie kujawsko–pomorskim według powiatów.....	21
3.	Bezrobotni w województwie kujawsko–pomorskim według miast i gmin.....	22
4.	Struktura wiekowa bezrobotnych kobiet według powiatów.....	26
4a.	Struktura wiekowa bezrobotnych kobiet zamieszkałych na wsi według powiatów.....	27

5.	Struktura wykształcenia bezrobotnych kobiet według powiatów.....	28
5a.	Struktura wykształcenia bezrobotnych kobiet zamieszkałych na wsi według powiatów .....	29
6.	Struktura bezrobotnych kobiet według sta u pracy w układzie powiatów .....	30
6a.	Struktura bezrobotnych kobiet zamieszkałych na wsi według sta u pracy w układzie powiatów.....	31
7.	Struktura bezrobotnych kobiet według czasu pozostawania bez pracy w układzie powiatów .....	32
7a.	Struktura bezrobotnych kobiet zamieszkałych na wsi według czasu pozostawania bez pracy w układzie powiatów .....	33
8.	Zarejestrowani bezrobotni według wieku, wykształcenia i sta u pracy oraz czasu pozostawania bez pracy.....	34
8a.	Zarejestrowani bezrobotni zamieszkali na wsi według wieku, wykształcenia i sta u pracy oraz czasu pozostawania bez pracy.....	35
9.	Bezrobotne kobiety zwolnione z przyczyn dotyczących zakładu pracy według powiatów .....	36
10.	Bezrobotne kobiety zamieszkałe na wsi według powiatów .....	37
11.	Bezrobotne kobiety z prawem do zasiłku według powiatów .....	38
12.	Bezrobotne kobiety do 12 miesięcy od dnia ukończenia nauki według powiatów.....	39
12a.	Bezrobotne kobiety do 25-tego roku życia według powiatów.....	40
13.	Bezrobotne, niepełnosprawne kobiety według powiatów .....	41
14.	Bezrobotne kobiety według Polskiej Klasyfikacji Działalności .....	42
15.	Bilans bezrobotnych kobiet w 2007 r. według powiatów.....	43
15a.	Bilans bezrobotnych kobiet zamieszkałych na wsi w 2007 r. według powiatów .....	44
15b.	Bilans długotrwale bezrobotnych kobiet w 2007 r. według powiatów.....	45
15c.	Bilans bezrobotnych kobiet do 25-tego roku życia w 2007 r. według powiatów.....	47
16.	Podjęcia pracy przez bezrobotne kobiety w 2007 r. według powiatów .....	49
16a.	Podjęcia pracy przez bezrobotne kobiety zamieszkałe na wsi w 2007 r. według powiatów .....	50

17.	Podjęcia pracy przez wybrane kategorie kobiet w 2007 r. według powiatów ..	51
18.	Udział bezrobotnych kobiet w stażach w 2007 r. według powiatów .....	52
19.	Wykaz najbardziej sfeminizowanych zawodów wśród bezrobotnych - powyżej 40 bezrobotnych kobiet .....	53
20.	Wyciąg z rankingu zawodów bezrobotnych kobiet – powyżej 50 bezrobotnych kobiet.....	55
21.	Bezrobotne kobiety w elementarnych grupach zawodowych według powiatów	58
22.	Wybrane informacje o bezrobotnych według miejsca zamieszkania.....	72
22a.	Wybrane informacje o bezrobotnych kobietach według miejsca zamieszkania	73
23.	Wybrane informacje o bezrobotnych kobietach korzystających z usług poradnictwa zawodowego w 2007 roku.....	74

**Analiza pt. „Informacja o sytuacji kobiet na rynku pracy województwa kujawsko-pomorskiego w 2007 roku”** przygotowana została w Wydziale Informacji, Badań i Analiz Wojewódzkiego Urzędu Pracy w Toruniu.

Opracowanie przedstawia stan oraz strukturę bezrobocia rejestrowanego wśród kobiet zamieszkałych na terenie naszego województwa.

W zakresie informacji o strukturze i aktywizacji bezrobotnych kobiet wykorzystano dane ze sprawozdawczości sporządzonej przez powiatowe urzędy pracy w ramach realizacji Rozporządzenia Rady Ministrów w sprawie programu badań statystycznych statystyki publicznej na rok 2007.

Opracowanie zawiera częściowy opis oraz zestawienie danych w ujęciu tabelarycznym. Tablice zostały przygotowane metodami komputerowych zestawień i agregacji danych. Ze względu na elektroniczną technikę obróbki, dane mogą nie sumować się na 100%.

*Przy publikacji danych WUP prosimy o podanie źródła*

---

**Analysis „Information about women’s situation in Kujawsko-pomorskie Voivodship in year 2007”** has been prepared by Department of Information, Research and Analyses of Voivodship Labour Office in Toruń.

The publication characterises women's situation on regional labour market. In range of information about structure and activation of unemployed women were used data from report made by Local Labour Offices within realisation of the decree of the Council of Minister concern research program of public statistic in year 2007.

The publication contains written parts and combination of data in tables. Tables were made by computer's combinations and adding up data. Regard for adaptation computer calculation, the data can't be added up to 100 per cent.

*When publishing the WUP data - please indicate the source.*

**Analiza pt. „Informacja o sytuacji kobiet na rynku pracy województwa kujawsko-pomorskiego w 2007 roku”** przygotowana została w Wydziale Informacji, Badań i Analiz Wojewódzkiego Urzędu Pracy w Toruniu.

Opracowanie przedstawia stan oraz strukturę bezrobocia rejestrowanego wśród kobiet zamieszkałych na terenie naszego województwa.

W zakresie informacji o strukturze i aktywizacji bezrobotnych kobiet wykorzystano dane ze sprawozdawczości sporządzonej przez powiatowe urzędy pracy w ramach realizacji Rozporządzenia Rady Ministrów w sprawie programu badań statystycznych statystyki publicznej na rok 2007.

Opracowanie zawiera częściowy opis oraz zestawienie danych w ujęciu tabelarycznym. Tablice zostały przygotowane metodami komputerowych zestawień i agregacji danych. Ze względu na elektroniczne techniki obróbki, dane mogą nie sumować się na 100%.

*Przy publikacji danych WUP prosimy o podanie źródła*

---

**Analysis „Information about women’s situation in Kujawsko-pomorskie Voivodship in year 2007”** has been prepared by Department of Information, Research and Analyses of Voivodship Labour Office in Toruń.

The publication characterises women's situation on regional labour market. In range of information about structure and activation of unemployed women were used data from report made by Local Labour Offices within realisation of the decree of the Council of Minister concern research program of public statistic in year 2007.

The publication contains written parts and combination of data in tables. Tables were made by computer's combinations and adding up data. Regard for adaptation computer calculation, the data can't be added up to 100 per cent.

*When publishing the WUP data - please indicate the source.*

## I. WST P

Pocz wszy od 2003 roku liczba bezrobotnych kobiet jak i ogółu bezrobotnych w województwie kujawsko-pomorskim systematycznie spada. Obrazuje to poni szy wykres.

### Liczba bezrobotnych ogółem i liczba bezrobotnych kobiet w województwie kujawsko-pomorskim w latach 2003 - 2007

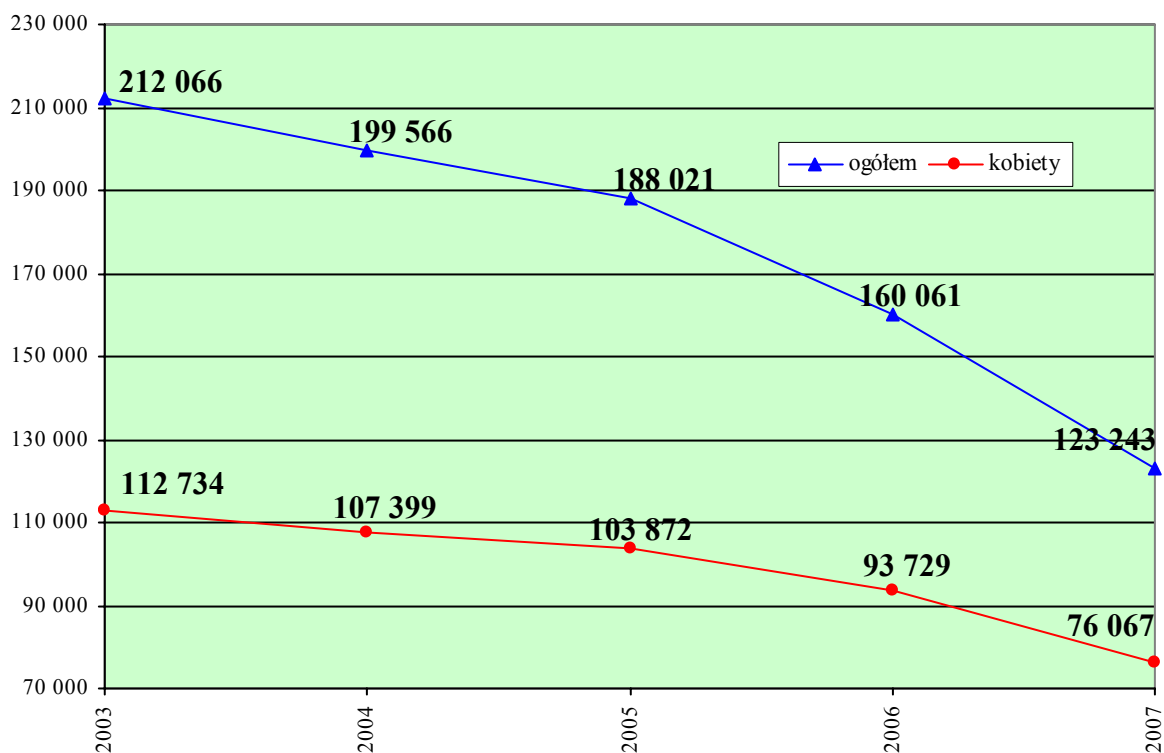

Warto zwróci jednak uwag na to i , udział kobiet w populacji zarejestrowanych wzrasta. W ostatnich pi ciu latach odsetek ten wzrósł o 8,5 punktu procentowego (od 53,2% w roku 2003 do 61,7% w roku 2007). W tym samym czasie udział kobiet w ród ogółu bezrobotnych w Polsce wzrósł o ponad 6,7 punktu procentowego i na koniec 2007 r. wyniósł 58,2%.

#### BEZROBOTNE KOBIETY W WOJEWÓDZTWIE KUJAWSKO-POMORSKIM W LATACH 2003 - 2007

Stan w ko cu roku	liczba bezrobotnych		
	ogółem	kobiety	% w ogółem
2003	212 066	112 734	53,2
2004	199 566	107 399	53,8
2005	188 021	103 872	55,2
2006	160 061	93 729	58,6
2007	123 243	76 067	61,7

Sytuacja ta powoduje fakt, iż kobiety znacznie rzadziej od mężczyzn podejmują pracę. Potwierdzeniem tej sytuacji jest odmienny poziom wskaźnika płynności rynku pracy<sup>1</sup> dla kobiet i mężczyzn.

**WSKAŹNIK PŁYNNOŚCI RYNKU PRACY  
W WOJEWÓDZTWIE KUJAWSKO-POMORSKIM  
W LATACH 2001 - 2007 WEDŁUG PŁCI**

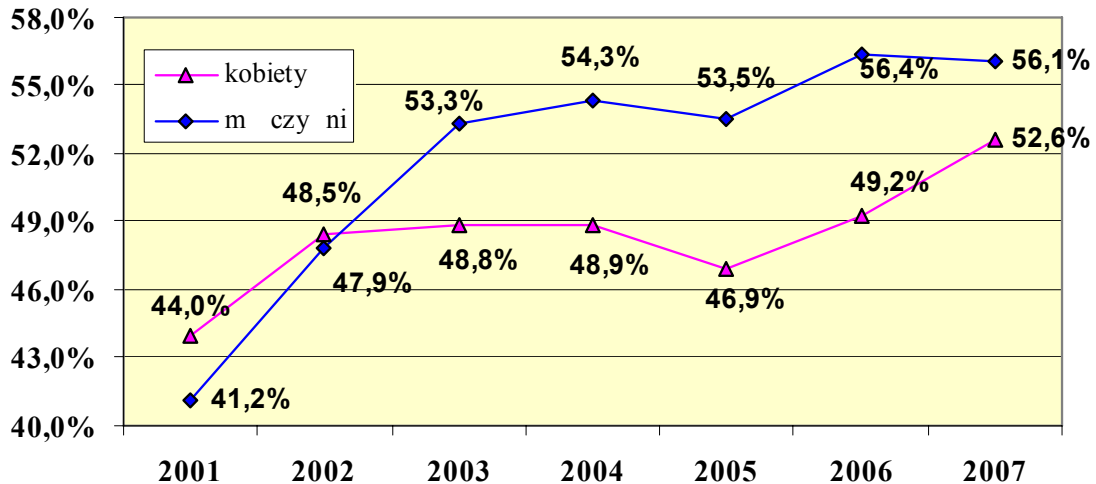

Na zaprezentowanym powyżej wykresie widać, że w roku 2002 w województwie kujawsko-pomorskim odsetek podejmujących pracę na 100 zarejestrowanych - niezależnie od płci - wynosił ok. 48 osób, w 2007 r. na 100 rejestrujących się mężczyzn znajdowało pracę, a na 100 nowozarejestrowanych kobiet 52 podejmowały zatrudnienie. W porównaniu z rokiem 2005 dysproporcje między obiema płciami wyrównują się, wartość tego wskaźnika dla kobiet powoli zbliża się do wartości, jaką osiąga on dla mężczyzn. Wciąż jednak odsetek zarejestrowanych bezrobotnych podejmujących pracę jest wyższy wśród mężczyzn o 3,5 punktu procentowego.

Według danych urzędu statystycznego w naszym regionie utrzymuje się niższy od krajowego wskaźnik zatrudnienia<sup>2</sup> zarówno wśród kobiet jak i mężczyzn, w IV kwartale 2007 r. w województwie kujawsko-pomorskim wskaźnik ten dla kobiet wyniósł 39,7%, a dla mężczyzn 56,2% (w Polsce było to odpowiednio 42,3% i 57,4%)<sup>3</sup>.

## **1. OGÓLNA CHARAKTERYSTYKA BEZROBOCIA W ŚROD KOBIEC W WOJEWÓDZTWIE KUJAWSKO-POMORSKIM**

W końcu 2007 roku kobiety (76.067 osoby) stanowiły 61,7% ogółu bezrobotnych w województwie kujawsko-pomorskim. W porównaniu z analogicznym okresem roku poprzedniego populacja ta zmniejszyła się o 17.662 osoby (18,8%). W tym czasie zbiorowo bezrobotnych ogółem zmniejszyła się o 36.818 osób (23,0%), populacja bezrobotnych

<sup>1</sup> Wyróżniony jako stosunek liczby bezrobotnych, którzy podjęli pracę w danym okresie sprawozdawczym do liczby nowo zarejestrowanych bezrobotnych w tym okresie.

<sup>2</sup> Obliczany jest jako udział pracujących w liczbie ludności danej kategorii w wieku powyżej 15 roku życia, dane BAEL.

<sup>3</sup> Aktywność ekonomiczna ludności w województwie kujawsko – pomorskim w IV kwartale 2007 r. (stan w dniu 31.12.2007 r.).



m czynn zmniejszyła si o 28,9% - 19.156 osób. Spadek bezrobocia jest zdecydowanie wi kszy w ród m czynn. Udział kobiet w bezrobotnych ogółem zwi kszył si o 3,1%.

### Dynamika zmiany liczby bezrobotnych ogółem i bezrobotnych kobiet.

Stan w dniu 31 grudnia

Rok	Bezrobotni ogółem			Bezrobotne kobiety		
	liczba	zmiana		liczba	zmiana	
		w osobach	w %		w osobach	w %
2006	160 061	x	x	93 729	x	x
2007	123 243	-36 818	-23,0	76 067	-17 662	-18,8

We wszystkich powiatach zanotowano spadek liczby bezrobotnych kobiet, od 10,3% w powiatach mogile skim i radziejowskim do 36,7% w chełmi skim.

### Bezrobotne kobiety według powiatów.

Stan w ko cu roku

Powiat	Bezrobotne kobiety			
	2006	2007	zmiana	
			w osobach	w %
<b>Województwo razem</b>	<b>93 729</b>	<b>76 067</b>	<b>-17 662</b>	<b>-18,8</b>
Bydgoszcz - powiat grodzki	7 902	6 106	-1 796	-22,7
Bydgoszcz - powiat ziemski	3 268	2 377	-891	-27,3
Grudzi dz - powiat grodzki	5 436	4 502	-934	-17,2
Grudzi dz - powiat ziemski	2 574	2 251	-323	-12,5
Toru - powiat grodzki	5 331	3 565	-1 766	-33,1
Toru - powiat ziemski	3 986	2 935	-1 051	-26,4
Włocławek - powiat grodzki	5 666	4 894	-772	-13,6
Włocławek - powiat ziemski	4 519	4 047	-472	-10,4
Aleksandrów Kujawski	2 844	2 391	-453	-15,9
Brodnica	3 805	3 041	-764	-20,1
Chełmno	2 773	1 754	-1 019	-36,7
Golub - Dobrzy	2 341	1 844	-497	-21,2
Inowrocław	10 603	9 202	-1 401	-13,2
Lipno	3 802	3 232	-570	-15,0
Mogilno	2 826	2 535	-291	-10,3
Nakło nad Noteci	4 934	3 980	-954	-19,3
Radziejów	2 022	1 813	-209	-10,3
Rypin	2 734	2 351	-383	-14,0
S półno Kraje skie	2 447	2 140	-307	-12,5
wiecie	4 790	3 867	-923	-19,3
Tuchola	2 608	2 150	-458	-17,6
W brze no	1 991	1 458	-533	-26,8
nin	4 527	3 632	-895	-19,8

W poszczególnych powiatach udział bezrobotnych kobiet w ogóle bezrobotnych wahał się od 53,1% w powiecie radziejowskim do 69,4% w powiecie brodnickim.

**Udział kobiet w ogóle bezrobotnych  
w poszczególnych powiatach województwa kujawsko-pomorskiego  
- stan w dniu 31 grudnia 2007 roku**

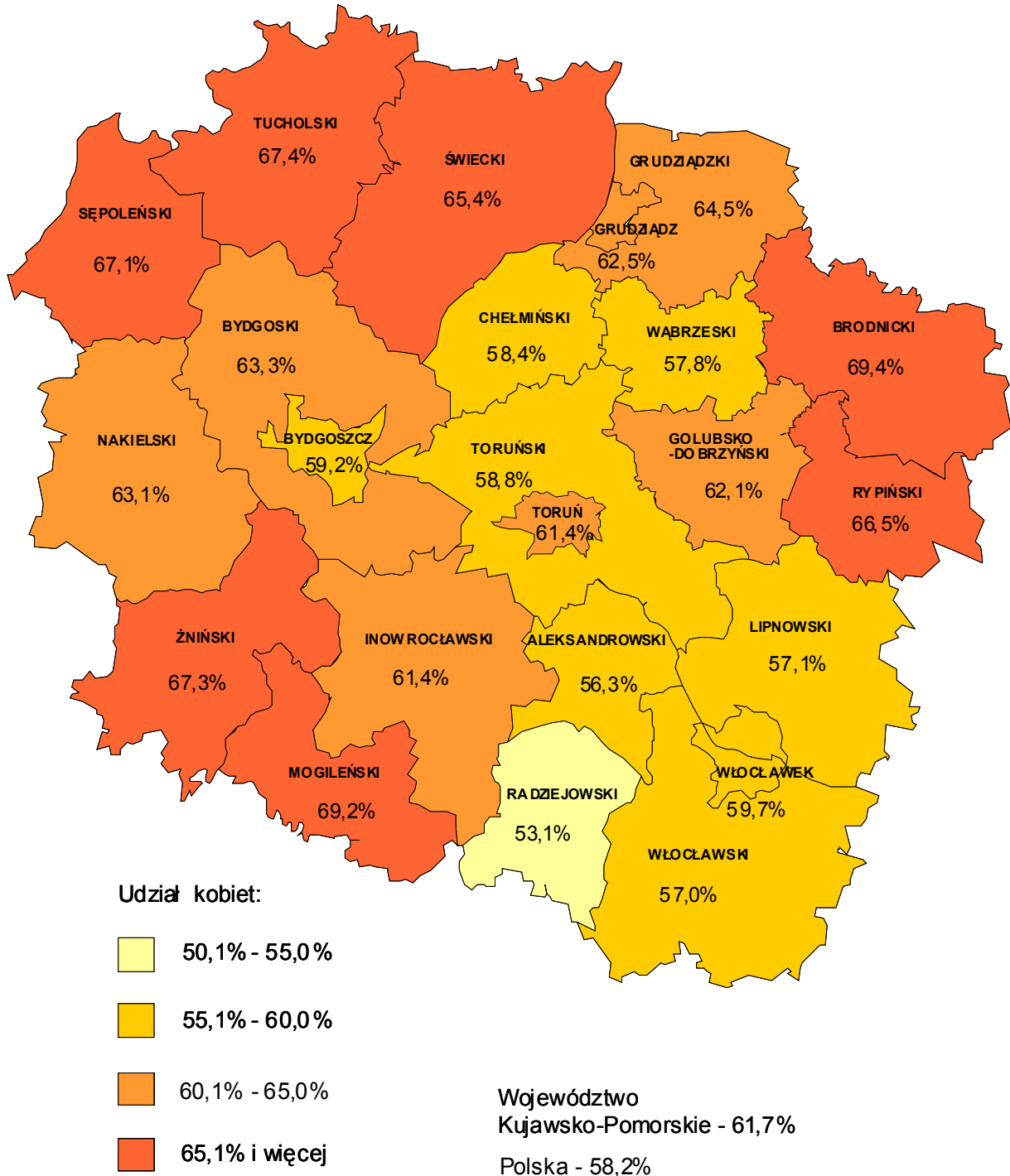

### Bezrobotne kobiety według powiatów.

Stan w końcu roku

Powiat	2007		
	Ogółem	Kobiety	w %
<b>Województwo razem</b>	<b>123 243</b>	<b>76 067</b>	<b>61,7</b>
Bydgoszcz – powiat grodzki	10 318	6 106	59,2
Bydgoszcz – powiat ziemski	3 753	2 377	63,3
Grudziądz – powiat grodzki	7 205	4 502	62,5
Grudziądz – powiat ziemski	3 489	2 251	64,5
Toruń – powiat grodzki	5 802	3 565	61,4
Toruń – powiat ziemski	4 989	2 935	58,8
Włocławek – powiat grodzki	8 191	4 894	59,7
Włocławek – powiat ziemski	7 101	4 047	57,0
Aleksandrów Kujawski	4 249	2 391	56,3
Brodnica	4 383	3 041	69,4
Chełmno	3 005	1 754	58,4
Golub – Dobrzy	2 971	1 844	62,1
Inowrocław	14 992	9 202	61,4
Lipno	5 661	3 232	57,1
Mogilno	3 665	2 535	69,2
Nakło nad Notecią	6 311	3 980	63,1
Radziejów	3 414	1 813	53,1
Rypin	3 533	2 351	66,5
Sępólno Krajeńskie	3 191	2 140	67,1
Wąbrzeźno	5 914	3 867	65,4
Tuchola	3 188	2 150	67,4
Wąbrzeźno	2 521	1 458	57,8
Wąbrzeźno	5 397	3 632	67,3

Na wsi mieszka 35.319 bezrobotnych kobiet, stanowi one 46,4% wszystkich bezrobotnych kobiet i 62,4% ogółu bezrobotnych zamieszkałych na wsi. W odniesieniu do końca poprzedniego roku liczba bezrobotnych kobiet zamieszkałych na wsi zmniejszyła się o 16,8%, natomiast liczba bezrobotnych zamieszkałych na wsi ogółem zmniejszyła się o 22,1%.

#### Dynamika zmiany liczby bezrobotnych ogółem i bezrobotnych kobiet zamieszkałych na wsi.

Stan w dniu 31 grudnia

Rok	Bezrobotni zamieszkali na wsi ogółem			Bezrobotne kobiety zamieszkałe na wsi		
	liczba	zmiana		liczba	zmiana	
		w osobach	w %		w osobach	w %
2006	72 672	x	x	42 447	x	x
2007	56 585	-16 087	-22,1	35 319	-7 128	-16,8

Kobiety stanowią wisko nieomal we wszystkich kategoriach bezrobotnych, zwłaszcza w ród osób b d cych w szczególnej sytuacji na rynku pracy. W ród kobiet, osoby pozostaj ce bez pracy dłu ej ni 12 miesi cy stanowi 52,6% (przed rokiem - 56,4%), natomiast dla m czyzn wska nik ten wynosi 33,3% (przed rokiem - 38,8%). Najwi ksz grup w ród bezrobotnych kobiet - 23,4% - stanowi osoby dotychczas niepracuj ce. W ród m czyzn wska nik ten wynosi 14,8%. Kobiety poprzednio pracuj ce stanowi 59,2% wszystkich bezrobotnych w tej kategorii (wska nik ten w ród m czyzn wyniósł 85,2%).

W grupie osób zwolnionych z przyczyn dotycz cych zakładu pracy na koniec 2007 roku kobiety stanowiły 70,6%. W ród wszystkich bezrobotnych kobiet udział osób zwolnionych z przyczyn zakładu wyniósł 1,8%, podczas gdy w ród m czyzn wska nik ten osi gn ł warto 1,2%.

#### Udział kobiet w wybranych kategoriach bezrobotnych. Stan w dniu 31.12.2007 r.

Wyszczególnienie	Bezrobotni ogółem	Kobiety	% w ogółem
Ogółem bezrobotni	123 243	76 067	61,7
Poprzednio pracuj cy	98 487	58 294	59,2
w tym zwolnieni z przyczyn zakładu pracy	1 943	1 371	70,6
Dotychczas niepracuj cy	24 756	17 773	71,8
Zamieszkali na wsi	56 585	35 319	62,4
Osoby w okresie do 12 miesi cy od dnia uko czenia nauki	4 590	3 094	67,4
Cudzoziemcy	32	19	59,4
Do 25 roku ycia	24 340	15 008	61,7
Osoby, które uko czyły szkoł wy sz , do 27 roku ycia	934	647	69,3
Długotrwale bezrobotni	80 955	54 372	67,2
Powy ej 50 roku ycia	24 738	12 170	49,2
Bez kwalifikacji zawodowych	42 853	27 965	65,3
Osoby samotnie wychowuj ce co najmniej jedno dziecko do 7 roku ycia	5 801	5 472	94,3
Niepełnosprawni	3 910	2 089	53,4

## 2. Struktura bezrobotnych kobiet

### 2.1. Wiek bezrobotnych kobiet

Bezrobotne kobiety to przede wszystkim osoby w wieku od 25 do 34 roku ycia, stanowiły one - 31,2%, w przedziale 18 - 24 lata znajduje si 19,7% kobiet (w ród m czyzn wska niki te wynosiły 23,7% i 19,8%). W kolejnych przedziałach wiekowych: 35 - 44 lat znalazło si 21,5% bezrobotnych kobiet, od 45 do 54 lat miało 23,4% (w ród m czyzn odpowiednio 18,5% i 25,7%). W grupie wiekowej 55 - 59 lat bezrobotne kobiety stanowi 4,2%, natomiast w ród m czyzn wska nik ten wyniósł 9,6%.

Najwi kszy udział młodych kobiet (do 35 roku ycia) wyst puje w powiecie golubsko-dobrzy skim - 60,0% ogółu kobiet zarejestrowanych w tym powiecie, najmniejszy za - we Włocławku (43,8%).

Struktura bezrobotnych kobiet pod wzgl dem wieku w ci gu 2007 roku uległa istotnym zmianom. Uwag nale y zwróci na dynamiczny spadek liczby bezrobotnych kobiet w najni szym przedziale wiekowym, zmiana o 24,6%. Zjawisko to ilustruje poni sze zestawienie. Jako jedyny wzrósł nieznacznie o 0,9% udział bezrobotnych kobiet w przedziale od 55 do 59 lat.

### Bezrobotne kobiety w województwie kujawsko–pomorskim według wieku.

Stan w końcu roku

Bezrobotne kobiety	2006		2007			
	w liczbach bezwzględnych	w odsetkach	w liczbach bezwzględnych	w odsetkach	zmiana do 2006 roku	
					w osobach	w %
Ogółem	93 729	100,0	76 067	100,0	-17 662	-18,8
z tego w grupach wieku:						
18 - 24	19 912	21,2	15 008	19,7	-4 904	-24,6
25 - 34	28 812	28,3	23 709	31,2	-5 103	-17,7
35 - 44	20 430	20,7	16 333	21,5	-4 097	-20,1
45 - 54	21 373	23,6	17 786	23,4	-3 587	-16,8
55 - 59	3 202	5,0	3 231	4,2	29	0,9

### 2.2. Bezrobotne kobiety według wykształcenia i zawodów

Bezrobotne kobiety w województwie kujawsko-pomorskim charakteryzują się niskim poziomem wykształcenia: zdecydowana większość z nich (63,4%) legitymuje się zaledwie ukończeniem szkoły zasadniczej zawodowej lub niższej (odpowiednio: 33,7% i 29,7%). W powiatach: grudzińskim, lipnowskim i rypińskim udział osób z wykształceniem gimnazjalnym i niższym wśród wszystkich bezrobotnych kobiet jest najwyższy i wynosi odpowiednio: 41,1%, 42,0% i 43,5%.

#### Bezrobotne kobiety w województwie kujawsko–pomorskim według wykształcenia.

Stan w końcu roku

Bezrobotne kobiety	2006		2007			
	w liczbach bezwzględnych	w odsetkach	w liczbach bezwzględnych	w odsetkach	zmiana do 2006	
					w osobach	w %
Ogółem	93 729	100,0	76 067	100,0	-17 662	-18,8
z tego z wykształceniem						
- wyższym	4 129	4,4	3 615	4,8	-514	-12,4
- policealnym i średnim zawodowym	20 203	21,6	16 750	22,0	-3 453	-17,1
- średnim ogólnokształcącym	8 807	9,4	7 461	9,8	-1 346	-15,3
- zasadniczym zawodowym	28 910	30,8	22 627	29,7	-6 283	-21,7
- gimnazjalnym i poniżej	31 680	33,8	25 614	33,7	-6 066	-19,1

Mimo to warto zaznaczyć, że kobiety są lepiej wykształcone niż mężczyźni: 31,8% z nich posiada wykształcenie średnie, a 4,8% - wyższe, zaś wśród mężczyzn wskaźniki te wynoszą odpowiednio: 19,7% i 3,7%.

Struktura bezrobotnych kobiet pod względem wykształcenia w końcu 2007 roku nie uległa istotnym zmianom, jednakże warto zwrócić uwagę na wzrost udziału osób lepiej wykształconych.

Najczęściej spotykane zawody wśród bezrobotnych kobiet w końcu 2007 roku to, podobnie jak w roku poprzednim:

– sprzedawcy i demonstratorzy - 11.566 osób (15,2%),

- pracownicy do spraw finansowych i handlowych... - 3.859 osób (5,1%),
- pomoce i sprz taczki biurowe, hotelowe i podobne - 3.373 osoby (4,4%)
- krawcy, kapelusznicy i pokrewni - 3.017 osób (4,0%),
- kucharze - 2.939 osób (3,9%),
- robotnicy przy pracach prostych w przemy le - 2.260 osób (3,0%),
- szwaczki, hafciarki i pokrewni - 1.931 osób (2,5%),
- pracownicy obsługi biurowej... - 1.546 osób (2,0%).

Jednak e najwi ksz grup w ród bezrobotnych kobiet w dalszym ci gu stanowi osoby, które nie legitymuj si adnym zawodem - 20,0% (15.213 osób), w ród m czyzn - 16,5%.

### 2.3. Bezrobotne kobiety według sta u pracy i czasu pozostawania bez pracy

Struktura bezrobotnych kobiet według sta u pracy nie uległa w 2007 roku istotnym zmianom. Najbardziej liczna - 23,4% - jest grupa osób bez adnego sta u zawodowego (w ród m czyzn jest to 14,8%). W powiatach: lipnowskim, radziejowskim, udział osób bez adnego do wiadczenia zawodowego w populacji bezrobotnych kobiet ogółem oscyluje w okolicy 40% (odpowiednio 39,3% i 40,1%) w powiecie włocławskim nieco mniej, ale tak e du o 36,1%. W dalszej kolejno ci, pod wzgl dem udziału w ogóle bezrobotnych kobiet, znajduj si osoby, które poprzednio pracowały od 1 do 5 lat (21,4%) do roku (16,3%) oraz od 10 do 20 lat (16,0%).

#### Bezrobotne kobiety w województwie kujawsko-pomorskim według sta u pracy.

Stan w ko cu roku

Bezrobotne kobiety	2006		2007		zmiana do 2006 roku	
	w liczbach bezwzgl dnych	w odsetkach	w liczbach bezwzgl dnych	w odsetkach	zmiana do 2006 roku	
					w osobach	w %
<b>Ogółem</b>	93 729	100,0	76 067	100,0	-17 662	-18,8
z tego:						
do 1 roku	14 613	15,6	12 374	16,3	-2 239	-15,3
1-5	20 089	21,4	16 268	21,4	-3 821	-19,0
5-10	13 803	14,7	11 143	14,6	-2 660	-19,3
10-20	15 262	16,3	12 202	16,0	-3 060	-20,0
20-30	7 215	7,7	5 742	7,5	-1 473	-20,4
30 i więcej	538	0,6	565	0,7	27	5,0
bez sta u	22 209	23,7	17 773	23,4	-4 436	-20,0

Znaczna wi kszo bezrobotnych kobiet (52,6%) pozostaje bez pracy ponad 12 miesi cy (w ród m czyzn wska nik ten wynosi 33,3%). Kobiety stanowi wi kszo w ród ogółu bezrobotnych pozostaj cych bez pracy powy ej 3 miesi cy. W ród pozostaj cych bez pracy od 3 do 6 miesi cy ich udział wynosi 58,1%, od 6 do 12 miesi cy 58,6% od 12 do 24 miesi cy 65,0% a w grupie osób pozostaj cych bez pracy ponad 24 miesi ce - a 74,7%.Struktura bezrobotnych kobiet według czasu pozostawania bez pracy podlega zmianom, skutkiem tego jest wzrost udziału osób o krótszym czasie pozostawania bez zatrudnienia (do 12 miesi cy), malej natomiast udziały osób o dłu szym czasie pozostawania bez zatrudnienia.

**Bezrobotne kobiety w województwie kujawsko-pomorskim  
według czasu pozostawania bez pracy w miesi cach**

Stan w ko cu roku						
Bezrobotne kobiety	2006		2007		zmiana do 2006 roku	
	w liczbach bezwzgl dnych	w odsetkach	w liczbach bezwzgl dnych	w odsetkach	w osobach	w %
<b>Ogółem</b>	93 729	100,0	76 067	100,0	-17 662	-18,8
z tego:						
do 1	4 764	5,1	5 283	6,9	519	10,9
1 - 3	11 729	12,5	10 923	14,4	-806	-6,9
3 - 6	11 665	12,4	10 081	13,3	-1 584	-13,6
6 - 12	12 721	13,6	9 784	12,9	-2 937	-23,1
12 - 24	14 283	15,2	10 783	14,2	-3 500	-24,5
pow. 24 miesi cy	38 567	41,1	29 213	38,4	-9 354	-24,3

A w 17 powiatach udział osób bez pracy powy ej 12 miesi cy w populacji bezrobotnych kobiet wynosi ponad 50%. Udział kobiet w ród bezrobotnych zamieszkałych na wsi waha si od 45,6% w powiecie chełmi skim do 64,9% w powiecie toru skim.

#### 2.4. Bezrobotne kobiety zamieszkałe na wsi

Według stanu na 31 grudnia 2007 roku w powiatowych urz dach pracy w województwie kujawsko-pomorskim zarejestrowanych było 35.319 bezrobotnych kobiet zamieszkałych na wsi. Stanowiły one 46,4% wszystkich bezrobotnych kobiet w województwie i 62,4% ogółu bezrobotnych zamieszkałych na wsi.

Prawo do pobierania zasiłku posiada zaledwie 10,6% bezrobotnych kobiet zamieszkałych na wsi, natomiast w ród m czynz wska nik ten wynosi 25,6%.

Utrwala si struktura demograficzno - społeczna bezrobotnych kobiet zamieszkałych na wsi. S to przede wszystkim osoby młode (55,7% z nich nie uko czyło 35 roku ycia), o niskim poziomie wykształcenia (69,0% uko czyło zaledwie szkół gimnazjaln i ni sz oraz zasadnicz zawodow ). Zdecydowana wi kszó bezrobotnych kobiet zamieszkałych na wsi (56,2%) to osoby bez pracy powy ej 12 miesi cy 14,4% z nich nie pracuje od 12 do 24 miesi cy, a 41,8% pozostaje bez pracy ponad dwa lata. A w 13 powiatach ponad 40% bezrobotnych kobiet zamieszkałych na wsi pozostaje bez pracy dłu ej ni 24 miesi ce. Najtrudniejsza pod tym wzgl dem jest sytuacja w powiatach wieckim i mogile skim (48,5%).

W 2007 roku w powiatowych urz dach pracy zarejestrowało si („napływ”) 34.658 bezrobotnych kobiet zamieszkałych na wsi. Stanowiły one 40,5% ogółu noworejestruj cych si kobiet i 49,1% napływu bezrobotnych z terenów wiejskich. W porównaniu z rokiem poprzednim napływ bezrobotnych kobiet z terenów wiejskich był wi kszy o 3,0%.

**Napływ bezrobotnych kobiet ogółem a napływ bezrobotnych kobiet zamieszkałych na wsi w 2007 r. według powiatów**

POWIATY	Ogółem	w tym zamieszkałe na wsi	
		osoby	w % do ogółem
<b>WOJEWÓDZTWO RAZEM</b>	<b>85 532</b>	<b>34 658</b>	<b>40,5</b>
BYDGOSZCZ - GRODZKI	8 890	0	x
BYDGOSZCZ - ZIEMSKI	3 121	2 100	<b>67,3</b>
GRUDZI DZ - GRODZKI	5 730	0	x
GRUDZI DZ - ZIEMSKI	2 293	1 910	<b>83,3</b>
TORU - GRODZKI	5 884	0	x
TORU - ZIEMSKI	4 500	3 380	<b>75,1</b>
WŁOCŁAWEK - GRODZKI	5 187	0	x
WŁOCŁAWEK - ZIEMSKI	3 832	2 852	<b>74,4</b>
ALEKSANDRÓW KUJAWSKI	2 734	1 316	<b>48,1</b>
BRODNICA	3 407	1 708	<b>50,1</b>
CHEŁMNO	2 505	1 407	<b>56,2</b>
GOLUB-DOBRZY	2 164	1 186	<b>54,8</b>
INOWROCŁAW	7 620	2 374	<b>31,2</b>
LIPNO	3 157	2 067	<b>65,5</b>
MOGILNO	2 149	1 176	<b>54,7</b>
NAKŁO NAD NOTECI	4 323	2 251	<b>52,1</b>
RADZIEJÓW	1 698	1 149	<b>67,7</b>
RYPIN	2 083	1 187	<b>57,0</b>
S PÓLNO KRAJE SKIE	2 272	1 251	<b>55,1</b>
WIECIE	3 665	2 405	<b>65,6</b>
TUCHOŁA	2 211	1 477	<b>66,8</b>
W BRZE NO	1 776	950	<b>53,5</b>
NIN	4 331	2 512	<b>58,0</b>

### 2.5. Bezrobotne kobiety uprawnione do zasiłku

Prawo do zasiłku posiadało w ko cu 2007 roku 9.813 bezrobotnych kobiet, co stanowiło 12,9% tej populacji (w analogicznym okresie roku poprzedniego było to odpowiednio: 11.287 osoby i 12,1%). Udział ten wahał si od 8,9 w powiecie włocławskim do 18,2% w Toruniu. Kobiety s pod tym wzgl dem w trudniejszej sytuacji ni m czy ni, w ród których udział osób uprawnionych do pobierania zasiłku wyniósł 23,6%. W ko cu 2007 roku kobiety stanowiły zaledwie 31,9% wszystkich bezrobotnych pobieraj cych zasiłki.

W tym samym czasie z rejestrów bezrobotnych wył czono („odpływ”) 42.447 kobiet zamieszkałych na wsi, co stanowiło 40,5% wył cze w ród ogółu kobiet i 48,2% odpływu bezrobotnych z terenów wiejskich.

W porównaniu z analogicznym okresem ubiegłego roku odpływ bezrobotnych kobiet z terenów wiejskich był wi kszy o 13,5%.

Do najwa niejszych powodów wył cze z ewidencji bezrobotnych kobiet zamieszkałych na wsi, podobnie jak w latach poprzednich, zaliczaj si podj cia pracy (43,6% wył cze w tej grupie) oraz niepotwierdzenie gotowo ci do podj cia pracy (21,9%).



### Odpływ bezrobotnych kobiet zamieszkałych na wsi.

Stan w ko cu roku

Wyszczególnienie		2006	2007			
			zmiana do 2006 roku			
		osoby		w %		
Bezrobotni według stanu w ko cu miesi ca		45 608	42 447	-3 161	-6,9	
Bezrobotni zarejestrowani w miesi cu sprawozdawczym		33 657	34 658	1 001	3,0	
z tego	po raz pierwszy	7 149	6 433	-716	-10,0	
	po raz kolejny (od 1990 r.)	26 508	28 225	1 717	6,5	
z wiersza 17	po pracach interwencyjnych	389	453	64	16,5	
	po robotach publicznych	921	900	-21	-2,3	
	po sta u	3 006	4 129	1 123	37,4	
	po odbyciu przygotowania zawodowego	1 665	1 837	172	10,3	
	po szkoleniu	1 404	1 664	260	18,5	
	po pracach społecznie u ytecznych	1 975	2 427	452	22,9	
Osoby wył czone z ewidencji bezrobotnych		36 818	41 786	4 968	13,5	
z tego z przyczyn	podj cia pracy w mies. sprawozdawczym	15 654	18 216	2 562	16,4	
	niesubsydiowanej		13 034	14 900	1 866	14,3
		w tym pracy sezonowej	1 983	1 886	-97	-4,9
	subsydiowanej		2 620	3 316	696	26,6
		prac interwencyjnych	1 040	1 076	36	3,5
	robót publicznych	928	1 499	571	61,5	
	z tego	podj cia działalno ci gospodarczej	329	325	-4	-1,2
		podj cia pracy w ramach refundacji kosztów zatrudnienia bezrobotnego	295	396	101	34,2
	inne	28	20	-8	-28,6	
	rozpocz cia szkolenia	1 425	1 648	223	15,6	
	rozpocz cia sta u	3 378	3 844	466	13,8	
	rozpocz cia przygotowania zawodowego	1 529	1 500	-29	-1,9	
	rozpocz ciapracy społecznie u ytecznej	2 393	2 466	73	3,1	
	niepotwierdzenia gotowo ci do pracy	8 300	9 133	833	10,0	
	dobrowolnej rezygnacji ze statusu bezrobotnego	2 085	2 215	130	6,2	
	podj cia nauki	178	135	-43	-24,2	
	uko czenia 60/65 lat	43	77	34	79,1	
	nabycia praw emerytalnych lub rentowych	189	189	0	0,0	
	nabycia praw do wiadczenia przedemerytalnego	41	44	3	7,3	
innych	1 603	2 319	716	44,7		
Bezrobotni według stanu w ko cu miesi ca		42 447	35 319	-7 128	-16,8	
w tym zarejestrowani po raz pierwszy		11 954	8 833	-3 121	-26,1	

### 3. Bilans bezrobotnych kobiet w 2007 roku

W 2007 roku w powiatowych urz dach pracy województwa kujawsko-pomorskiego zarejestrowały si 85.532 bezrobotne kobiety, co stanowiło 49,7% całego napływu do bezrobocia w województwie. W odniesieniu do roku poprzedniego liczba nowozarejestrowanych kobiet zmniejszyła si o 1,5%, ale ich udział w napływie ogółem wzrósł o 2,8 punktu procentowego.

## Bilans bezrobotnych kobiet w 2007 roku

Wyszczególnienie		Bezrobotni			
		Ogółem	Kobiety	% w ogółem	
Bezrobotni według stanu w ko cu 2006 roku		160 061	93 729	58,6	
Bezrobotni zarejestrowani w 2007 roku		172 127	85 532	49,7	
z tego	po raz pierwszy	27 541	14 640	53,2	
	po raz kolejny (od 1990 r.)	144 586	70 892	49,0	
po pracach interwencyjnych		1 921	1 051	54,7	
po robotach publicznych		5 122	1 978	38,6	
po sta u		11 884	8 335	70,1	
po odbyciu przygotowania zawodowego w miejscu pracy		5 816	4 044	69,5	
po szkoleniu		10 911	4 853	44,5	
po pracach społecznie u ytecznych		6 629	3 919	59,1	
Osoby wył czone z ewidencji bezrobotnych w 2007 roku		208 945	103 194	49,4	
z tego z przyczyn	podj cia pracy	93 604	45 010	48,1	
	niesubsydiowanej		76 424	37 292	48,8
		w tym pracy sezonowej	6 931	3 507	50,6
	subsydiowanej	17 180	7 718	44,9	
	z tego	prac interwencyjnych	4 142	2 361	57,0
		robót publicznych	7 663	3 101	40,5
		podj cia działalno ci gospodarczej	2 512	1 010	40,2
		podj cia pracy w ramach refundacji kosztów zatrudnienia	2 526	1 059	41,9
	inne	337	187	55,5	
	rozpocz cia szkolenia	11 349	4 847	42,7	
	rozpocz cia sta u	11 681	8 350	71,5	
	rozpocz cia przygotowania zawodowego w miejscu pracy	5 192	3 510	67,6	
	rozpocz cia pracy społecznie u ytecznej	7 299	4 372	59,9	
	niepotwierdzenia gotowo ci do pracy	58 696	25 413	43,3	
	dobrowolnej rezygnacji ze statusu bezrobotnego	7 138	4 845	67,9	
	podj cia nauki	371	264	71,2	
	uko czenia 60/65 lat	294	214	72,8	
	nabycia praw emerytalnych lub rentowych	1 011	595	58,9	
	nabycia praw do wiadczenia przedemerytalnego	503	238	47,3	
	innych	11 807	5 536	46,9	
Bezrobotni według stanu na 31 grudnia 2007 roku		123 243	76 067	61,7	
w tym zarejestrowani po raz pierwszy		23 366	16 378	70,1	

Najmniej nowo zarejestrowanych bezrobotnych kobiet pochodziło z powiatu radziejowskiego -1.698 osób, a najwi cej z Bydgoszczy - 8.890 osób.

Najwi kszymi udziałem napływu kobiet w ogólnym napływie do bezrobocia wyst piły w powiatach:

- bydgoskim - 54,0%;
- toru skim - 53,7%;
- inowrocławskim - 53,1%.

Najmniejszy udział odnotowano w:

- włocławskim - 43,6%;
- rypi skim - 44,4%;
- radziejowskim - 45,9%.

**Napływ bezrobotnych kobiet a napływ bezrobotnych ogółem  
w województwie kujawsko-pomorskiego w 2007 r. według powiatów**

POWIATY	Ogółem bezrobotni	Bezrobotne kobiety	
		osoby	w % do ogółem
WOJEWÓDZTWO RAZEM	172 127	85 532	49,7
BYDGOSZCZ - GRODZKI	16 849	8 890	52,8
BYDGOSZCZ - ZIEMSKI	5 780	3 121	54,0
GRUDZI DZ - GRODZKI	11 543	5 730	49,6
GRUDZI DZ - ZIEMSKI	4 621	2 293	49,6
TORU - GRODZKI	11 771	5 884	50,0
TORU - ZIEMSKI	8 379	4 500	53,7
WŁOCŁAWEK - GRODZKI	11 247	5 187	46,1
WŁOCŁAWEK - ZIEMSKI	8 784	3 832	43,6
ALEKSANDRÓW KUJAWSKI	5 804	2 734	47,1
BRODNICA	7 034	3 407	48,4
CHEŁMNO	5 055	2 505	49,6
GOLUB-DOBRZY	4 402	2 164	49,2
INOWROCLAW	14 342	7 620	53,1
LIPNO	6 427	3 157	49,1
MOGILNO	4 077	2 149	52,7
NAKŁO NAD NOTECI	8 748	4 323	49,4
RADZIEJÓW	3 702	1 698	45,9
RYPIN	4 687	2 083	44,4
S PÓLNO KRAJE SKIE	4 877	2 272	46,6
WIECIE	7 238	3 665	50,6
TUCHOLA	4 707	2 211	47,0
W BRZE NO	3 629	1 776	48,9
NIN	8 424	4 331	51,4

#### 4. AKTYWIZACJA ZAWODOWA BEZROBOTNYCH KOBIET

##### 4.1. Podj cia pracy

W 2007 roku w powiatowych urz dach pracy w województwie kujawsko-pomorskim zarejestrowało si 85.532 bezrobotnych kobiet, w tym 17,1% po raz pierwszy. W 2006 r. było to odpowiednio: 86.812 osób i 19,7%. Kobiety stanowiły 49,7% całego „napływu” do bezrobocia w 2007 roku.

Pomimo, e kobiety stanowi wi kszo w ród bezrobotnych, to ich udział w podj ciach pracy wynosi zaledwie 48,1% (w 2006 r. - 43,5%). Podj cia pracy stanowiły 43,6% całego „odpływu” kobiet z rejestrów bezrobotnych. Udział ten wahał si od 32,5% w powiecie włocławskim do 55,4% w chełmi skim. W 2007 r. prac podj ło 45.010

bezrobotnych kobiet (o 5,3% więcej niż w analogicznym okresie roku poprzedniego). Było to przede wszystkim (w 82,9%) zatrudnienie niesubsydiowane. Strukturę podjęcia pracy przez bezrobotne kobiety przedstawia poniższe zestawienie.

#### Podjęcie pracy przez bezrobotne kobiety w latach 2006 - 2007.

Podjęcie pracy	2006	2007	zmiana	
	osoby		w %	
<b>Ogółem</b>	<b>42 729</b>	<b>45 010</b>	<b>2 281</b>	<b>5,3</b>
praca niesubsydiowana	36 217	37 292	1 075	3,0
<i>% w ogółem</i>	<i>84,8</i>	<i>82,9</i>	<i>x</i>	<i>x</i>
praca subsydiowana	6 512	7 718	1 206	18,5
prace interwencyjne	2 338	2 361	23	1,0
roboty publiczne	2 218	3 101	883	39,8
podjęcie działalności gospodarczej	949	1 010	61	6,4
podjęcie pracy w ramach refundacji kosztów zatrudnienia	770	1 059	289	37,5
inne	237	187	-50	-21,1

W porównaniu z rokiem poprzednim, w 2007 r. zwiększyła się liczba kobiet podejmujących zatrudnienie zarówno niesubsydiowane (o 3,0%), jak i subsydiowane (o 18,5%).

#### 4.2. Udział bezrobotnych kobiet w stażach

Bezrobotne kobiety częściej niż mężczyźni podejmowały staż: w 2007 r. z tej formy aktywizacji skorzystało 8.350 kobiet i 3.331 mężczyźni (było to odpowiednio o 8,1% więcej i 8,4% więcej niż w analogicznym okresie ub.r.).

Najwięcej bezrobotnych kobiet podjęło staż w powiecie inowrocławskim (683 osoby), Bydgoszczy (622 osoby) oraz powiecie torunskim (501 osób). Najmniej takich osób było w powiatach: ślesiejskim (171 osób) i rypińskim (176 osób). Udział kobiet wśród bezrobotnych, którzy w 2007 roku podjęli staż wahał się od 82,0% w powiecie wieckim do 60,4% we Włocławku.

#### Aktywizacja bezrobotnych kobiet w wybranych formach

Stan w końcu roku

Wyszczególnienie	2006	2007	zmiana	
	osoby		w %	
zatrudnienie subsydiowane	6 512	7 718	1 206	18,5
szkolenia	4 393	4 847	454	10,3
staż	7 727	8 350	623	8,1
przygotowanie zawodowe w miejscu pracy	3 734	3 510	-224	-6,0
prace społecznie użyteczne	3 972	4 372	400	10,1

### 4.3. Pozostałe formy aktywizacji

Wśród bezrobotnych, którzy podjęli szkolenie kobiety stanowiły 42,7%, w liczbie 4.847 osób. W 2007 roku 3.510 bezrobotnych kobiet podjęło przygotowanie zawodowe w miejscu pracy. Stanowiły one 67,6% ogółu zaktywizowanych w tej formie.

Kobiety stanowiły także większość wśród osób korzystających z usług poradnictwa zawodowego (55,2%), podobnie jak w poprzednim roku (56,7%).

Z usług poradnictwa zawodowego w 2007 roku skorzystało 18.807 bezrobotnych kobiet (o 5,7% osób więcej niż w 2006 r.). W większości (64,5%) były to mieszkanki miast. Wśród bezrobotnych kobiet korzystających z poradnictwa zawodowego 38,1% to osoby, które nie ukończyły 24 roku życia, a 30,1% to osoby bez pracy powyżej 12 miesięcy.

#### Wybrane informacje o bezrobotnych kobietach korzystających z usług poradnictwa zawodowego.

Wyszczególnienie	Stan w końcu roku					
	Poradnictwo zawodowe					
	liczba osób, które skorzystały z porady w formie indywidualnej					
	razem	kobiety	udział w ogółem %	razem	kobiety	udział w ogółem %
2006			2007			
Bezrobotni	31 392	17 800	56,7	34 051	18 807	55,2
Wybrane kategorie bezrobotnych						
Bezrobotni do 25 roku życia	17 055	9 968	31,8	12 318	7 162	22,8
Bezrobotni powyżej 50 roku życia	1 805	818	2,6	3 575	1 816	5,8
Bezrobotni powyżej 12 mies.	6 572	4 236	13,5	8 339	5 659	18,0
Zamieszkali na wsi	11 755	6 641	21,2	12 733	6 668	21,2
Niepełnosprawni	921	502	1,6	1 097	583	1,9

## 5. PODSUMOWANIE

W 2007 roku w województwie kujawsko-pomorskim utrwałała się niekorzystna sytuacja kobiet na rynku pracy.

1. W 2007 roku kobiety (76.067 osoby) stanowiły 61,7% ogółu bezrobotnych, w ciągu roku liczebność tej grupy zmniejszyła się mniej niż populacja bezrobotnych ogółem. W porównaniu z końcem 2006 roku liczba bezrobotnych kobiet w województwie zmniejszyła się o 18,8% (przy ogólnym spadku liczby bezrobotnych o 23,0%), a ich udział w bezrobotnych ogółem zmniejszył się o 3,1 punktu procentowego.
2. We wszystkich powiatach województwa kujawsko-pomorskiego kobiety stanowiły większość zarejestrowanych bezrobotnych;
3. Największy udział bezrobotnych kobiet wśród ogółu bezrobotnych występował w powiatach: brodnickim - 69,4%, mogileńskim - 69,2%, tucholskim - 67,4%.
4. Najmniejszy udział kobiet w ogóle bezrobotnych odnotowano w powiatach: radziejowskim - 53,1%, aleksandrowskim - 56,3%, włocławskim - 57,0%.
5. W dniu 31 grudnia 2007 roku - 46,4% - bezrobotnych kobiet stanowiły mieszkanki wsi.
6. Udział kobiet zamieszkałych na wsi w ogóle bezrobotnych zamieszkałych na wsi wahał się od 36,4% w powiecie inowrocławskim do 86,0% w grudzińskim.

7. W ród ogółu posiadaj cych prawo do zasiłku bezrobotne kobiety stanowiły 12,9%. W porównaniu do analogicznego okresu udział ten zwi kszył si o 0,9 punktu procentowego.
8. W populacji bezrobotnych kobiet 38,4% pozostawało bez pracy powy ej 24 miesi cy.
9. Bezrobotne kobiety legitymizuj si niskim poziomem wykształcenia - 63,4% - posiada wykształcenie zasadnicze zawodowe lub ni sze.
10. W 2007 roku w powiatowych urz dach pracy województwa zarejestrowało si 85.532 kobiet, co stanowiło 49,7% całego napływu do bezrobocia.
11. Najmniej bezrobotnych kobiet zarejestrowało si w powiatowym urz dzie pracy w Radziejowie - 1.698 osób, najwi cej w Bydgoszczy - 8.890 osób.
12. Najwi ksz y udział napływu kobiet w ogólnym napływie do bezrobocia wyst pił w powiecie bydgoskim (54,0%), najmniejszy - we włocławskim (43,6%).
13. W 2007 roku 45.010 bezrobotnych kobiet podj ło prac . Zdecydowana wi ksz o (82,9%) podejmowała zatrudnienie niesubsydiowane.
14. Najcz sts z form aktywizacji, z której korzystały bezrobotne kobiety był sta - z tej formy skorzystało 8.350 osób.

## 6. CONTENT

I.	Introduction.....	2
1.	Description of unemployed women in kujawsko-pomorskie voivodship.....	3
2.	Structure of unemployed women.....	7
2.1.	Unemployed women by age.....	7
2.2.	Unemployed women by education level and profession.....	8
2.3.	Unemployed women by work seniority and duration of unemployment.....	9
2.4.	Unemployed women on the rural areas.....	10
2.5.	Unemployed women with right to benefit.....	11
3.	Balance of the unemployed women in year 2007.....	12
4.	Activation of unemployed women.....	14
4.1.	Outflow to job.....	14
4.2.	Trainings of unemployed women.....	15
4.3.	The other form of activation.....	16
5.	Summary.....	16

## 7. SUMMARY

In year 2007 in kujawsko-pomorskie voivodship established unfavourable situation of women in labour market.

1. Unemployed women 76,067 persons - accounted for 61.7% of the total number of unemployed in 2007. The number of unemployed women decreased in 2007 less than the number of total population of unemployed; Compare to the end of 2006 the number of unemployed women in kujawsko-pomorskie voivodship fell down by 18.8% (to general decrease of the total number of unemployed by 23.0%) and their participation in the total population of unemployed increased by 3.1 percentage point;
2. Women made up majority in the total number of unemployed in all poviats of voivodship;
3. The highest share of unemployed women in the total number of unemployed was noted in poviats: brodnicki – 69.4%, mogile ski 69.2%, tucholski – 67.4%
4. The lowest participation of unemployed women in the total number of unemployed was noted in poviats: radziejowski – 53.1%, aleksandrowski – 56.3%, włocławski – 57.0%;
5. At the end of the year 2007 the share of unemployed women who lived in the country was 46.4%.
6. The share of unemployed women who lived in the country was the highest in grudzi dzki powiat (86.0%) and the lowest in inowrocławski (36.4%);
7. In the population of unemployed who possessed the benefit rights the unemployed women accounted for 12.9%. In comparison to year 2006, the share of unemployed women who possessed the benefit rights increased by 0.9 percentage point;
8. The rate of unemployed women who remained without any paid employment for up to twenty four months stood at 38.4%;
9. The unemployed women have low level of education - 63.4% - of this group completed vocational education or lower;
10. At 2007 85,532 women who registered as unemployed accounted for 49.7% of total inflow into unemployment;
11. The lowest number of unemployed women registered in Radziejów – 1,698 persons, the highest number registered in Bydgoszczy – 8,890 persons;
12. The bydgoski powiat had the highest share of women who inflow into unemployment (54.0% of all unemployed), włocławski powiat had the lowest (43.6%).
13. In the year 2007, 45,010 of unemployed women tooka job. Most of them (82.9 %) non-subsidised job;
14. The most popular form of activation was apprenticeship (8,350 participants).

# **ANEKS STATYSTYCZNY**



- pracownicy do spraw finansowych i handlowych... - 3.859 osób (5,1%),
- pomoce i sprz taczki biurowe, hotelowe i podobne - 3.373 osoby (4,4%)
- krawcy, kapelusznicy i pokrewni - 3.017 osób (4,0%),
- kucharze - 2.939 osób (3,9%),
- robotnicy przy pracach prostych w przemy le - 2.260 osób (3,0%),
- szwaczki, hafciarki i pokrewni - 1.931 osób (2,5%),
- pracownicy obsługi biurowej... - 1.546 osób (2,0%).

Jednak e najwi ksz grup w ród bezrobotnych kobiet w dalszym ci gu stanowi osoby, które nie legitymuj si adnym zawodem - 20,0% (15.213 osób), w ród m czyzn - 16,5%.

### 2.3. Bezrobotne kobiety według sta u pracy i czasu pozostawania bez pracy

Struktura bezrobotnych kobiet według sta u pracy nie uległa w 2007 roku istotnym zmianom. Najbardziej liczna - 23,4% - jest grupa osób bez adnego sta u zawodowego (w ród m czyzn jest to 14,8%). W powiatach: lipnowskim, radziejowskim, udział osób bez adnego do wiadczenia zawodowego w populacji bezrobotnych kobiet ogółem oscyluje w okolicy 40% (odpowiednio 39,3% i 40,1%) w powiecie włocławskim nieco mniej, ale tak e du o 36,1%. W dalszej kolejno ci, pod wzgl dem udziału w ogóle bezrobotnych kobiet, znajduj si osoby, które poprzednio pracowały od 1 do 5 lat (21,4%) do roku (16,3%) oraz od 10 do 20 lat (16,0%).

#### Bezrobotne kobiety w województwie kujawsko-pomorskim według sta u pracy.

Stan w ko cu roku

Bezrobotne kobiety	2006		2007		zmiana do 2006 roku	
	w liczbach bezwzgl dnych	w odsetkach	w liczbach bezwzgl dnych	w odsetkach	zmiana do 2006 roku	
					w osobach	w %
<b>Ogółem</b>	93 729	100,0	76 067	100,0	-17 662	-18,8
z tego:						
do 1 roku	14 613	15,6	12 374	16,3	-2 239	-15,3
1-5	20 089	21,4	16 268	21,4	-3 821	-19,0
5-10	13 803	14,7	11 143	14,6	-2 660	-19,3
10-20	15 262	16,3	12 202	16,0	-3 060	-20,0
20-30	7 215	7,7	5 742	7,5	-1 473	-20,4
30 i więcej	538	0,6	565	0,7	27	5,0
bez sta u	22 209	23,7	17 773	23,4	-4 436	-20,0

Znaczna wi kszo bezrobotnych kobiet (52,6%) pozostaje bez pracy ponad 12 miesi cy (w ród m czyzn wska nik ten wynosi 33,3%). Kobiety stanowi wi kszo w ród ogółu bezrobotnych pozostaj cych bez pracy powy ej 3 miesi cy. W ród pozostaj cych bez pracy od 3 do 6 miesi cy ich udział wynosi 58,1%, od 6 do 12 miesi cy 58,6% od 12 do 24 miesi cy 65,0% a w grupie osób pozostaj cych bez pracy ponad 24 miesi ce - a 74,7%.Struktura bezrobotnych kobiet według czasu pozostawania bez pracy podlega zmianom, skutkiem tego jest wzrost udziału osób o krótszym czasie pozostawania bez zatrudnienia (do 12 miesi cy), malej natomiast udziały osób o dłu szym czasie pozostawania bez zatrudnienia.

**Bezrobotne kobiety w województwie kujawsko-pomorskim  
według czasu pozostawania bez pracy w miesi cach**

Stan w ko cu roku						
Bezrobotne kobiety	2006		2007		zmiana do 2006 roku	
	w liczbach bezwzgl dnych	w odsetkach	w liczbach bezwzgl dnych	w odsetkach	w osobach	w %
<b>Ogółem</b>	93 729	100,0	76 067	100,0	-17 662	-18,8
z tego:						
do 1	4 764	5,1	5 283	6,9	519	10,9
1 - 3	11 729	12,5	10 923	14,4	-806	-6,9
3 - 6	11 665	12,4	10 081	13,3	-1 584	-13,6
6 - 12	12 721	13,6	9 784	12,9	-2 937	-23,1
12 - 24	14 283	15,2	10 783	14,2	-3 500	-24,5
pow. 24 miesi cy	38 567	41,1	29 213	38,4	-9 354	-24,3

A w 17 powiatach udział osób bez pracy powy ej 12 miesi cy w populacji bezrobotnych kobiet wynosi ponad 50%. Udział kobiet w ród bezrobotnych zamieszkałych na wsi waha si od 45,6% w powiecie chełmi skim do 64,9% w powiecie toru skim.

#### 2.4. Bezrobotne kobiety zamieszkałe na wsi

Według stanu na 31 grudnia 2007 roku w powiatowych urz dach pracy w województwie kujawsko-pomorskim zarejestrowanych było 35.319 bezrobotnych kobiet zamieszkałych na wsi. Stanowiły one 46,4% wszystkich bezrobotnych kobiet w województwie i 62,4% ogółu bezrobotnych zamieszkałych na wsi.

Prawo do pobierania zasiłku posiada zaledwie 10,6% bezrobotnych kobiet zamieszkałych na wsi, natomiast w ród m czynz wska nik ten wynosi 25,6%.

Utrwala si struktura demograficzno - społeczna bezrobotnych kobiet zamieszkałych na wsi. S to przede wszystkim osoby młode (55,7% z nich nie uko czyło 35 roku ycia), o niskim poziomie wykształcenia (69,0% uko czyło zaledwie szkół gimnazjaln i ni sz oraz zasadnicz zawodow ). Zdecydowana wi kszo bezrobotnych kobiet zamieszkałych na wsi (56,2%) to osoby bez pracy powy ej 12 miesi cy 14,4% z nich nie pracuje od 12 do 24 miesi cy, a 41,8% pozostaje bez pracy ponad dwa lata. A w 13 powiatach ponad 40% bezrobotnych kobiet zamieszkałych na wsi pozostaje bez pracy dłu ej ni 24 miesi ce. Najtrudniejsza pod tym wzgl dem jest sytuacja w powiatach wieckim i mogile skim (48,5%).

W 2007 roku w powiatowych urz dach pracy zarejestrowało si („napływ”) 34.658 bezrobotnych kobiet zamieszkałych na wsi. Stanowiły one 40,5% ogółu noworejestrujących si kobiet i 49,1% napływu bezrobotnych z terenów wiejskich. W porównaniu z rokiem poprzednim napływ bezrobotnych kobiet z terenów wiejskich był wi kszy o 3,0%.

**Napływ bezrobotnych kobiet ogółem a napływ bezrobotnych kobiet zamieszkałych na wsi w 2007 r. według powiatów**

POWIATY	Ogółem	w tym zamieszkałe na wsi	
		osoby	w % do ogółem
<b>WOJEWÓDZTWO RAZEM</b>	<b>85 532</b>	<b>34 658</b>	<b>40,5</b>
BYDGOSZCZ - GRODZKI	8 890	0	x
BYDGOSZCZ - ZIEMSKI	3 121	2 100	<b>67,3</b>
GRUDZI DZ - GRODZKI	5 730	0	x
GRUDZI DZ - ZIEMSKI	2 293	1 910	<b>83,3</b>
TORU - GRODZKI	5 884	0	x
TORU - ZIEMSKI	4 500	3 380	<b>75,1</b>
WŁOCŁAWEK - GRODZKI	5 187	0	x
WŁOCŁAWEK - ZIEMSKI	3 832	2 852	<b>74,4</b>
ALEKSANDRÓW KUJAWSKI	2 734	1 316	<b>48,1</b>
BRODNICA	3 407	1 708	<b>50,1</b>
CHEŁMNO	2 505	1 407	<b>56,2</b>
GOLUB-DOBRZY	2 164	1 186	<b>54,8</b>
INOWROCŁAW	7 620	2 374	<b>31,2</b>
LIPNO	3 157	2 067	<b>65,5</b>
MOGILNO	2 149	1 176	<b>54,7</b>
NAKŁO NAD NOTECI	4 323	2 251	<b>52,1</b>
RADZIEJÓW	1 698	1 149	<b>67,7</b>
RYPIN	2 083	1 187	<b>57,0</b>
S PÓLNO KRAJE SKIE	2 272	1 251	<b>55,1</b>
WIECIE	3 665	2 405	<b>65,6</b>
TUCHOLA	2 211	1 477	<b>66,8</b>
W BRZE NO	1 776	950	<b>53,5</b>
NIN	4 331	2 512	<b>58,0</b>

**2.5. Bezrobotne kobiety uprawnione do zasiłku**

Prawo do zasiłku posiadało w ko cu 2007 roku 9.813 bezrobotnych kobiet, co stanowiło 12,9% tej populacji (w analogicznym okresie roku poprzedniego było to odpowiednio: 11.287 osoby i 12,1%). Udział ten wahał si od 8,9 w powiecie włocławskim do 18,2% w Toruniu. Kobiety s pod tym wzgl dem w trudniejszej sytuacji ni m czy ni, w ród których udział osób uprawnionych do pobierania zasiłku wyniósł 23,6%. W ko cu 2007 roku kobiety stanowiły zaledwie 31,9% wszystkich bezrobotnych pobieraj cych zasiłki.

W tym samym czasie z rejestrów bezrobotnych wył czono („odpływ”) 42.447 kobiet zamieszkałych na wsi, co stanowiło 40,5% wył cze w ród ogółu kobiet i 48,2% odpływu bezrobotnych z terenów wiejskich.

W porównaniu z analogicznym okresem ubiegłego roku odpływ bezrobotnych kobiet z terenów wiejskich był wi kszy o 13,5%.

Do najwa niejszych powodów wył cze z ewidencji bezrobotnych kobiet zamieszkałych na wsi, podobnie jak w latach poprzednich, zaliczaj si podj cia pracy (43,6% wył cze w tej grupie) oraz niepotwierdzenie gotowo ci do podj cia pracy (21,9%).

## Odpyły bezrobotnych kobiet zamieszkałych na wsi.

Stan w ko cu roku

Wyszczególnienie		2006	2007			
			zmiana do 2006 roku			
				osoby	w %	
Bezrobotni według stanu w ko cu miesi ca		45 608	42 447	-3 161	-6,9	
Bezrobotni zarejestrowani w miesi cu sprawozdawczym		33 657	34 658	1 001	3,0	
z tego	po raz pierwszy	7 149	6 433	-716	-10,0	
	po raz kolejny (od 1990 r.)	26 508	28 225	1 717	6,5	
z wiersza 17	po pracach interwencyjnych	389	453	64	16,5	
	po robotach publicznych	921	900	-21	-2,3	
	po sta u	3 006	4 129	1 123	37,4	
	po odbyciu przygotowania zawodowego	1 665	1 837	172	10,3	
	po szkoleniu	1 404	1 664	260	18,5	
	po pracach społecznie u ytecznych	1 975	2 427	452	22,9	
Osoby wył czone z ewidencji bezrobotnych		36 818	41 786	4 968	13,5	
z tego z przyczyn	podj cia pracy w mies. sprawozdawczym	15 654	18 216	2 562	16,4	
	niesubsydiowanej	13 034	14 900	1 866	14,3	
	w tym pracy sezonowej	1 983	1 886	-97	-4,9	
	subsydiowanej	2 620	3 316	696	26,6	
	z tego	prac interwencyjnych	1 040	1 076	36	3,5
		robót publicznych	928	1 499	571	61,5
	z tego	podj cia działalno ci gospodarczej	329	325	-4	-1,2
		podj cia pracy w ramach refundacji kosztów zatrudnienia bezrobotnego	295	396	101	34,2
		inne	28	20	-8	-28,6
	rozpocz cia szkolenia	1 425	1 648	223	15,6	
	rozpocz cia sta u	3 378	3 844	466	13,8	
	rozpocz cia przygotowania zawodowego	1 529	1 500	-29	-1,9	
	rozpocz ciapracy społecznie u ytecznej	2 393	2 466	73	3,1	
	niepotwierdzenia gotowo ci do pracy	8 300	9 133	833	10,0	
	dobrowolnej rezygnacji ze statusu bezrobotnego	2 085	2 215	130	6,2	
	podj cia nauki	178	135	-43	-24,2	
	uko czenia 60/65 lat	43	77	34	79,1	
	nabycia praw emerytalnych lub rentowych	189	189	0	0,0	
	nabycia praw do wiadczenia przedemerytalnego	41	44	3	7,3	
innych	1 603	2 319	716	44,7		
Bezrobotni według stanu w ko cu miesi ca		42 447	35 319	-7 128	-16,8	
w tym zarejestrowani po raz pierwszy		11 954	8 833	-3 121	-26,1	

### 3. Bilans bezrobotnych kobiet w 2007 roku

W 2007 roku w powiatowych urz dach pracy województwa kujawsko-pomorskiego zarejestrowały si 85.532 bezrobotne kobiety, co stanowiło 49,7% całego napływu do bezrobocia w województwie. W odniesieniu do roku poprzedniego liczba nowozarejestrowanych kobiet zmniejszyła si o 1,5%, ale ich udział w napływie ogółem wzrósł o 2,8 punktu procentowego.

**Bilans bezrobotnych kobiet w 2007 roku**

Wyszczególnienie		Bezrobotni			
		Ogółem	Kobiety	% w ogółem	
Bezrobotni według stanu w ko cu 2006 roku		160 061	93 729	58,6	
Bezrobotni zarejestrowani w 2007 roku		172 127	85 532	49,7	
z tego	po raz pierwszy	27 541	14 640	53,2	
	po raz kolejny (od 1990 r.)	144 586	70 892	49,0	
po pracach interwencyjnych		1 921	1 051	54,7	
po robotach publicznych		5 122	1 978	38,6	
po sta u		11 884	8 335	70,1	
po odbyciu przygotowania zawodowego w miejscu pracy		5 816	4 044	69,5	
po szkoleniu		10 911	4 853	44,5	
po pracach społecznie u ytecznych		6 629	3 919	59,1	
Osoby wył czone z ewidencji bezrobotnych w 2007 roku		208 945	103 194	49,4	
z tego z przyczyn	podj cia pracy	93 604	45 010	48,1	
	z tego	niesubsydiowanej	76 424	37 292	48,8
		w tym pracy sezonowej	6 931	3 507	50,6
	z tego	subsydiowanej	17 180	7 718	44,9
		prac interwencyjnych	4 142	2 361	57,0
		robót publicznych	7 663	3 101	40,5
		podj cia działalności gospodarczej	2 512	1 010	40,2
		podj cia pracy w ramach refundacji kosztów zatrudnienia	2 526	1 059	41,9
		inne	337	187	55,5
	rozpocz cia szkolenia	11 349	4 847	42,7	
	rozpocz cia sta u	11 681	8 350	71,5	
	rozpocz cia przygotowania zawodowego w miejscu pracy	5 192	3 510	67,6	
	rozpocz cia pracy społecznie u ytecznej	7 299	4 372	59,9	
	niepotwierdzenia gotowo ci do pracy	58 696	25 413	43,3	
	dobrowolnej rezygnacji ze statusu bezrobotnego	7 138	4 845	67,9	
	podj cia nauki	371	264	71,2	
	uko czenia 60/65 lat	294	214	72,8	
	nabycia praw emerytalnych lub rentowych	1 011	595	58,9	
	nabycia praw do wiadczenia przedemerytalnego	503	238	47,3	
	innych	11 807	5 536	46,9	
Bezrobotni według stanu na 31 grudnia 2007 roku		123 243	76 067	61,7	
w tym zarejestrowani po raz pierwszy		23 366	16 378	70,1	

Najmniej nowo zarejestrowanych bezrobotnych kobiet pochodziło z powiatu radziejowskiego -1.698 osób, a najwi cej z Bydgoszczy - 8.890 osób.

Najwi kszymi udziałem napływu kobiet w ogólnym napływie do bezrobocia wyst piły w powiatach:

- bydgoskim - 54,0%;
- toru skim - 53,7%;
- inowrocławskim - 53,1%.

Najmniejszy udział odnotowano w:

- włocławskim - 43,6%;
- rypi skim - 44,4%;
- radziejowskim - 45,9%.

**Napływ bezrobotnych kobiet a napływ bezrobotnych ogółem  
w województwie kujawsko-pomorskiego w 2007 r. według powiatów**

POWIATY	Ogółem bezrobotni	Bezrobotne kobiety	
		osoby	w % do ogółem
WOJEWÓDZTWO RAZEM	<b>172 127</b>	<b>85 532</b>	<b>49,7</b>
BYDGOSZCZ - GRODZKI	16 849	8 890	<b>52,8</b>
BYDGOSZCZ - ZIEMSKI	5 780	3 121	<b>54,0</b>
GRUDZI DZ - GRODZKI	11 543	5 730	<b>49,6</b>
GRUDZI DZ - ZIEMSKI	4 621	2 293	<b>49,6</b>
TORU - GRODZKI	11 771	5 884	<b>50,0</b>
TORU - ZIEMSKI	8 379	4 500	<b>53,7</b>
WŁOCŁAWEK - GRODZKI	11 247	5 187	<b>46,1</b>
WŁOCŁAWEK - ZIEMSKI	8 784	3 832	<b>43,6</b>
ALEKSANDRÓW KUJAWSKI	5 804	2 734	<b>47,1</b>
BRODNICA	7 034	3 407	<b>48,4</b>
CHEŁMNO	5 055	2 505	<b>49,6</b>
GOLUB-DOBRZY	4 402	2 164	<b>49,2</b>
INOWROCŁAW	14 342	7 620	<b>53,1</b>
LIPNO	6 427	3 157	<b>49,1</b>
MOGILNO	4 077	2 149	<b>52,7</b>
NAKŁO NAD NOTECI	8 748	4 323	<b>49,4</b>
RADZIEJÓW	3 702	1 698	<b>45,9</b>
RYPIN	4 687	2 083	<b>44,4</b>
S PÓLNO KRAJE SKIE	4 877	2 272	<b>46,6</b>
WIECIE	7 238	3 665	<b>50,6</b>
TUCHOLA	4 707	2 211	<b>47,0</b>
W BRZE NO	3 629	1 776	<b>48,9</b>
NIN	8 424	4 331	<b>51,4</b>

#### 4. AKTYWIZACJA ZAWODOWA BEZROBOTNYCH KOBIET

##### 4.1. Podj cia pracy

W 2007 roku w powiatowych urz dach pracy w województwie kujawsko-pomorskim zarejestrowało si 85.532 bezrobotnych kobiet, w tym 17,1% po raz pierwszy. W 2006 r. było to odpowiednio: 86.812 osób i 19,7%. Kobiety stanowiły 49,7% całego „napływu” do bezrobocia w 2007 roku.

Pomimo, e kobiety stanowi wi kszo w ród bezrobotnych, to ich udział w podj ciach pracy wynosi zaledwie 48,1% (w 2006 r. - 43,5%). Podj cia pracy stanowiły 43,6% całego „odpływu” kobiet z rejestrów bezrobotnych. Udział ten wahał si od 32,5% w powiecie włocławskim do 55,4% w chełmi skim. W 2007 r. prac podj ło 45.010

Najmniejszy udział odnotowano w:

- włocławskim - 43,6%;
- rypi skim - 44,4%;
- radziejowskim - 45,9%.

**Napływ bezrobotnych kobiet a napływ bezrobotnych ogółem  
w województwie kujawsko-pomorskiego w 2007 r. według powiatów**

POWIATY	Ogółem bezrobotni	Bezrobotne kobiety	
		osoby	w % do ogółem
WOJEWÓDZTWO RAZEM	<b>172 127</b>	<b>85 532</b>	<b>49,7</b>
BYDGOSZCZ - GRODZKI	16 849	8 890	<b>52,8</b>
BYDGOSZCZ - ZIEMSKI	5 780	3 121	<b>54,0</b>
GRUDZI DZ - GRODZKI	11 543	5 730	<b>49,6</b>
GRUDZI DZ - ZIEMSKI	4 621	2 293	<b>49,6</b>
TORU - GRODZKI	11 771	5 884	<b>50,0</b>
TORU - ZIEMSKI	8 379	4 500	<b>53,7</b>
WŁOCŁAWEK - GRODZKI	11 247	5 187	<b>46,1</b>
WŁOCŁAWEK - ZIEMSKI	8 784	3 832	<b>43,6</b>
ALEKSANDRÓW KUJAWSKI	5 804	2 734	<b>47,1</b>
BRODNICA	7 034	3 407	<b>48,4</b>
CHEŁMNO	5 055	2 505	<b>49,6</b>
GOLUB-DOBRZY	4 402	2 164	<b>49,2</b>
INOWROCŁAW	14 342	7 620	<b>53,1</b>
LIPNO	6 427	3 157	<b>49,1</b>
MOGILNO	4 077	2 149	<b>52,7</b>
NAKŁO NAD NOTECI	8 748	4 323	<b>49,4</b>
RADZIEJÓW	3 702	1 698	<b>45,9</b>
RYPIN	4 687	2 083	<b>44,4</b>
S PÓLNO KRAJE SKIE	4 877	2 272	<b>46,6</b>
WIECIE	7 238	3 665	<b>50,6</b>
TUCHOLA	4 707	2 211	<b>47,0</b>
W BRZE NO	3 629	1 776	<b>48,9</b>
NIN	8 424	4 331	<b>51,4</b>

#### 4. AKTYWIZACJA ZAWODOWA BEZROBOTNYCH KOBIET

##### 4.1. Podj cia pracy

W 2007 roku w powiatowych urz dach pracy w województwie kujawsko-pomorskim zarejestrowało si 85.532 bezrobotnych kobiet, w tym 17,1% po raz pierwszy. W 2006 r. było to odpowiednio: 86.812 osób i 19,7%. Kobiety stanowiły 49,7% całego „napływu” do bezrobocia w 2007 roku.

Pomimo, e kobiety stanowi wi kszo w ród bezrobotnych, to ich udział w podj ciach pracy wynosi zaledwie 48,1% (w 2006 r. - 43,5%). Podj cia pracy stanowiły 43,6% całego „odpływu” kobiet z rejestrów bezrobotnych. Udział ten wahał si od 32,5% w powiecie włocławskim do 55,4% w chełmi skim. W 2007 r. prac podj ło 45.010

bezrobotnych kobiet (o 5,3% więcej niż w analogicznym okresie roku poprzedniego). Było to przede wszystkim (w 82,9%) zatrudnienie niesubsydiowane. Strukturę podjęcia pracy przez bezrobotne kobiety przedstawia poniższe zestawienie.

#### Podjęcie pracy przez bezrobotne kobiety w latach 2006 - 2007.

Podjęcie pracy	2006	2007	zmiana	
	osoby		w %	
<b>Ogółem</b>	<b>42 729</b>	<b>45 010</b>	<b>2 281</b>	<b>5,3</b>
praca niesubsydiowana	36 217	37 292	1 075	3,0
<i>% w ogółem</i>	<i>84,8</i>	<i>82,9</i>	<i>x</i>	<i>x</i>
praca subsydiowana	6 512	7 718	1 206	18,5
prace interwencyjne	2 338	2 361	23	1,0
roboty publiczne	2 218	3 101	883	39,8
podjęcie działalności gospodarczej	949	1 010	61	6,4
podjęcie pracy w ramach refundacji kosztów zatrudnienia	770	1 059	289	37,5
inne	237	187	-50	-21,1

W porównaniu z rokiem poprzednim, w 2007 r. zwiększyła się liczba kobiet podejmujących zatrudnienie zarówno niesubsydiowane (o 3,0%), jak i subsydiowane (o 18,5%).

#### 4.2. Udział bezrobotnych kobiet w stażach

Bezrobotne kobiety częściej niż mężczyźni podejmowały staż: w 2007 r. z tej formy aktywizacji skorzystało 8.350 kobiet i 3.331 mężczyźni (było to odpowiednio o 8,1% więcej i 8,4% więcej niż w analogicznym okresie ub.r.).

Najwięcej bezrobotnych kobiet podjęło staż w powiecie inowrocławskim (683 osoby), Bydgoszczy (622 osoby) oraz powiecie torunskim (501 osób). Najmniej takich osób było w powiatach: ślesieckim (171 osób) i rypińskim (176 osób). Udział kobiet wśród bezrobotnych, którzy w 2007 roku podjęli staż wahał się od 82,0% w powiecie wieckim do 60,4% we Włocławku.

#### Aktywizacja bezrobotnych kobiet w wybranych formach

Stan w końcu roku

Wyszczególnienie	2006	2007	zmiana	
	osoby		w %	
zatrudnienie subsydiowane	6 512	7 718	1 206	18,5
szkolenia	4 393	4 847	454	10,3
staż	7 727	8 350	623	8,1
przygotowanie zawodowe w miejscu pracy	3 734	3 510	-224	-6,0
prace społecznie użyteczne	3 972	4 372	400	10,1



### 4.3. Pozostałe formy aktywizacji

Wśród bezrobotnych, którzy podjęli szkolenie kobiety stanowiły 42,7%, w liczbie 4.847 osób. W 2007 roku 3.510 bezrobotnych kobiet podjęło przygotowanie zawodowe w miejscu pracy. Stanowiły one 67,6% ogółu zaktywizowanych w tej formie.

Kobiety stanowiły także większość wśród osób korzystających z usług poradnictwa zawodowego (55,2%), podobnie jak w poprzednim roku (56,7%).

Z usług poradnictwa zawodowego w 2007 roku skorzystało 18.807 bezrobotnych kobiet (o 5,7% osób więcej niż w 2006 r.). W większości (64,5%) były to mieszkanki miast. Wśród bezrobotnych kobiet korzystających z poradnictwa zawodowego 38,1% to osoby, które nie ukończyły 24 roku życia, a 30,1% to osoby bez pracy powyżej 12 miesięcy.

#### Wybrane informacje o bezrobotnych kobietach korzystających z usług poradnictwa zawodowego.

Wyszczególnienie	Stan w końcu roku					
	Poradnictwo zawodowe					
	liczba osób, które skorzystały z porady w formie indywidualnej					
	razem	kobiety	udział w ogółem %	razem	kobiety	udział w ogółem %
	2006			2007		
Bezrobotni	31 392	17 800	56,7	34 051	18 807	55,2
Wybrane kategorie bezrobotnych						
Bezrobotni do 25 roku życia	17 055	9 968	31,8	12 318	7 162	22,8
Bezrobotni powyżej 50 roku życia	1 805	818	2,6	3 575	1 816	5,8
Bezrobotni powyżej 12 mies.	6 572	4 236	13,5	8 339	5 659	18,0
Zamieszkali na wsi	11 755	6 641	21,2	12 733	6 668	21,2
Niepełnosprawni	921	502	1,6	1 097	583	1,9

## 5. PODSUMOWANIE

W 2007 roku w województwie kujawsko-pomorskim utrwałała się niekorzystna sytuacja kobiet na rynku pracy.

1. W 2007 roku kobiety (76.067 osoby) stanowiły 61,7% ogółu bezrobotnych, w ciągu roku liczebno tej grupy zmniejszyła się mniej niż populacja bezrobotnych ogółem. W porównaniu z końcem 2006 roku liczba bezrobotnych kobiet w województwie zmniejszyła się o 18,8% (przy ogólnym spadku liczby bezrobotnych o 23,0%), a ich udział w bezrobotnych ogółem zmniejszył się o 3,1 punktu procentowego.
2. We wszystkich powiatach województwa kujawsko-pomorskiego kobiety stanowiły większość zarejestrowanych bezrobotnych;
3. Największy udział bezrobotnych kobiet wśród ogółu bezrobotnych występował w powiatach: brodnickim - 69,4%, mogileńskim - 69,2%, tucholskim - 67,4%.
4. Najmniejszy udział kobiet w ogóle bezrobotnych odnotowano w powiatach: radziejowskim - 53,1%, aleksandrowskim - 56,3%, włocławskim - 57,0%.
5. W dniu 31 grudnia 2007 roku - 46,4% - bezrobotnych kobiet stanowiły mieszkanki wsi.
6. Udział kobiet zamieszkałych na wsi w ogóle bezrobotnych zamieszkałych na wsi wahał się od 36,4% w powiecie inowrocławskim do 86,0% w grudzińskim.

7. W ród ogółu posiadaj cych prawo do zasiłku bezrobotne kobiety stanowiły 12,9%. W porównaniu do analogicznego okresu udział ten zwi kszył si o 0,9 punktu procentowego.
8. W populacji bezrobotnych kobiet 38,4% pozostawało bez pracy powy ej 24 miesi cy.
9. Bezrobotne kobiety legitymizuj si niskim poziomem wykształcenia - 63,4% - posiada wykształcenie zasadnicze zawodowe lub ni sze.
10. W 2007 roku w powiatowych urz dach pracy województwa zarejestrowało si 85.532 kobiet, co stanowiło 49,7% całego napływu do bezrobocia.
11. Najmniej bezrobotnych kobiet zarejestrowało si w powiatowym urz dzie pracy w Radziejowie - 1.698 osób, najwi cej w Bydgoszczy - 8.890 osób.
12. Najwi ksz y udział napływu kobiet w ogólnym napływie do bezrobocia wyst pił w powiecie bydgoskim (54,0%), najmniejszy - we włocławskim (43,6%).
13. W 2007 roku 45.010 bezrobotnych kobiet podj ło prac . Zdecydowana wi ksz o (82,9%) podejmowała zatrudnienie niesubsydiowane.
14. Najcz sts z form aktywizacji, z której korzystały bezrobotne kobiety był sta - z tej formy skorzystało 8.350 osób.

## CONTENT

I. Introduction.....	2
1. Description of unemployed women in kujawsko-pomorskie voivodship.....	3
2. Structure of unemployed women.....	7
2.1. Unemployed women by age.....	7
2.2. Unemployed women by education level and profession.....	8
2.3. Unemployed women by work seniority and duration of unemployment.....	9
2.4. Unemployed women on the rural areas.....	10
2.5. Unemployed women with right to benefit.....	11
3. Balance of the unemployed women in year 2007.....	12
4. Activation of unemployed women.....	14
4.1. Outflow to job.....	14
4.2. Trainings of unemployed women.....	15
4.3. The other form of activation.....	16
5. Summary.....	16

## 5. SUMMARY

In year 2007 in kujawsko-pomorskie voivodship established unfavourable situation of women in labour market.

1. Unemployed women 76,067 persons - accounted for 61.7% of the total number of unemployed in 2007. The number of unemployed women decreased in 2007 less than the number of total population of unemployed; Compare to the end of 2006 the number of unemployed women in kujawsko-pomorskie voivodship fell down by 18.8% (to general decrease of the total number of unemployed by 23.0%) and their participation in the total population of unemployed increased by 3.1 percentage point;
2. Women made up majority in the total number of unemployed in all poviats of voivodship;
3. The highest share of unemployed women in the total number of unemployed was noted in poviats: brodnicki – 69.4%, mogile ski 69.2%, tucholski – 67.4%
4. The lowest participation of unemployed women in the total number of unemployed was noted in poviats: radziejowski – 53.1%, aleksandrowski – 56.3%, włocławski – 57.0%;
5. At the end of the year 2007 the share of unemployed women who lived in the country was 46.4%.
6. The share of unemployed women who lived in the country was the highest in grudzi dzki powiat (86.0%) and the lowest in inowrocławski (36.4%);
7. In the population of unemployed who possessed the benefit rights the unemployed women accounted for 12.9%. In comparison to year 2006, the share of unemployed women who possessed the benefit rights increased by 0.9 percentage point;
8. The rate of unemployed women who remained without any paid employment for up to twenty four months stood at 38.4%;
9. The unemployed women have low level of education - 63.4% - of this group completed vocational education or lower;
10. At 2007 85,532 women who registered as unemployed accounted for 49.7% of total inflow into unemployment;
11. The lowest number of unemployed women registered in Radziejów – 1,698 persons, the highest number registered in Bydgoszczy – 8,890 persons;
12. The bydgoski powiat had the highest share of women who inflow into unemployment (54.0% of all unemployed), włocławski powiat had the lowest (43.6%).
13. In the year 2007, 45,010 of unemployed women tooka job. Most of them (82.9 %) non-subsidised job;
14. The most popular form of activation was apprenticeship (8,350 participants).



**TABELA 1. BEZROBOTNI W WOJEWÓDZTWIE KUJAWSKO-POMORSKIM  
W 2007 ROKU.**

Stan w końcu miesiąca	Liczba bezrobotnych		
	ogółem	kobiety	% w ogółem
grudzie 2006 r.	160 061	93 729	58,6
stycze	164 179	94 848	57,8
luty	161 597	93 251	57,7
marzec	154 714	90 305	58,4
kwiecie	145 267	86 449	59,5
maj	136 953	83 505	61,0
czerwiec	130 454	81 245	62,3
lipiec	127 666	80 221	62,8
sierpie	125 526	79 302	63,2
wrzesie	123 496	77 914	63,1
pa dziernik	119 581	75 408	63,1
listopad	120 517	75 118	62,3
grudzie	123 243	76 067	61,7



TABELA 2. BEZROBOTNE KOBIECY W WOJEWÓDZTWIE KUJAWSKO-POMORSKIM WEDŁUG POWIATÓW.  
Stan w dniu 31.12.2007 r.

WYSZCZEGÓLNIENIE	POWIATY												RAZEM	Województwo												
	BYDGOSZCZ			GRUDZIÓZ			WŁOCŁAWEK			RAZEM																
	GRUDZKI	ZIEMSKI	RAZEM	GRUDZKI	ZIEMSKI	RAZEM	GRUDZKI	ZIEMSKI	RAZEM	GRUDZKI	ZIEMSKI	RAZEM														
Bezrobotni ogółem	10 318	3 753	14 071	7 205	3 489	10 694	5 802	4 989	8 191	7 101	15 292	4 249	4 383	3 005	2 971	14 992	5 661	3 665	6 311	3 414	3 533	3 191	5 914	3 188	2 521	5 397
Kobiety	6 106	2 377	8 483	4 502	2 251	6 753	3 565	2 935	4 894	4 047	8 941	2 391	3 041	1 754	1 844	9 202	3 232	2 535	3 980	1 813	2 351	2 140	3 867	2 150	1 458	3 632
Mężczyźni	4 212	1 376	5 588	2 703	1 238	3 941	2 237	2 054	3 297	3 054	6 351	1 858	1 342	1 251	1 127	5 790	2 429	1 130	2 331	1 601	1 182	1 051	2 047	1 038	1 063	1 765
<b>Kobiety</b>	<b>59,2</b>	<b>63,3</b>	<b>60,3</b>	<b>62,5</b>	<b>64,5</b>	<b>63,1</b>	<b>61,4</b>	<b>58,8</b>	<b>59,7</b>	<b>57,0</b>	<b>58,5</b>	<b>56,3</b>	<b>69,4</b>	<b>58,4</b>	<b>62,1</b>	<b>61,4</b>	<b>57,1</b>	<b>69,2</b>	<b>63,1</b>	<b>53,1</b>	<b>66,5</b>	<b>67,1</b>	<b>65,4</b>	<b>67,4</b>	<b>57,8</b>	<b>67,3</b>

W liczbach bezwzględnych

w %

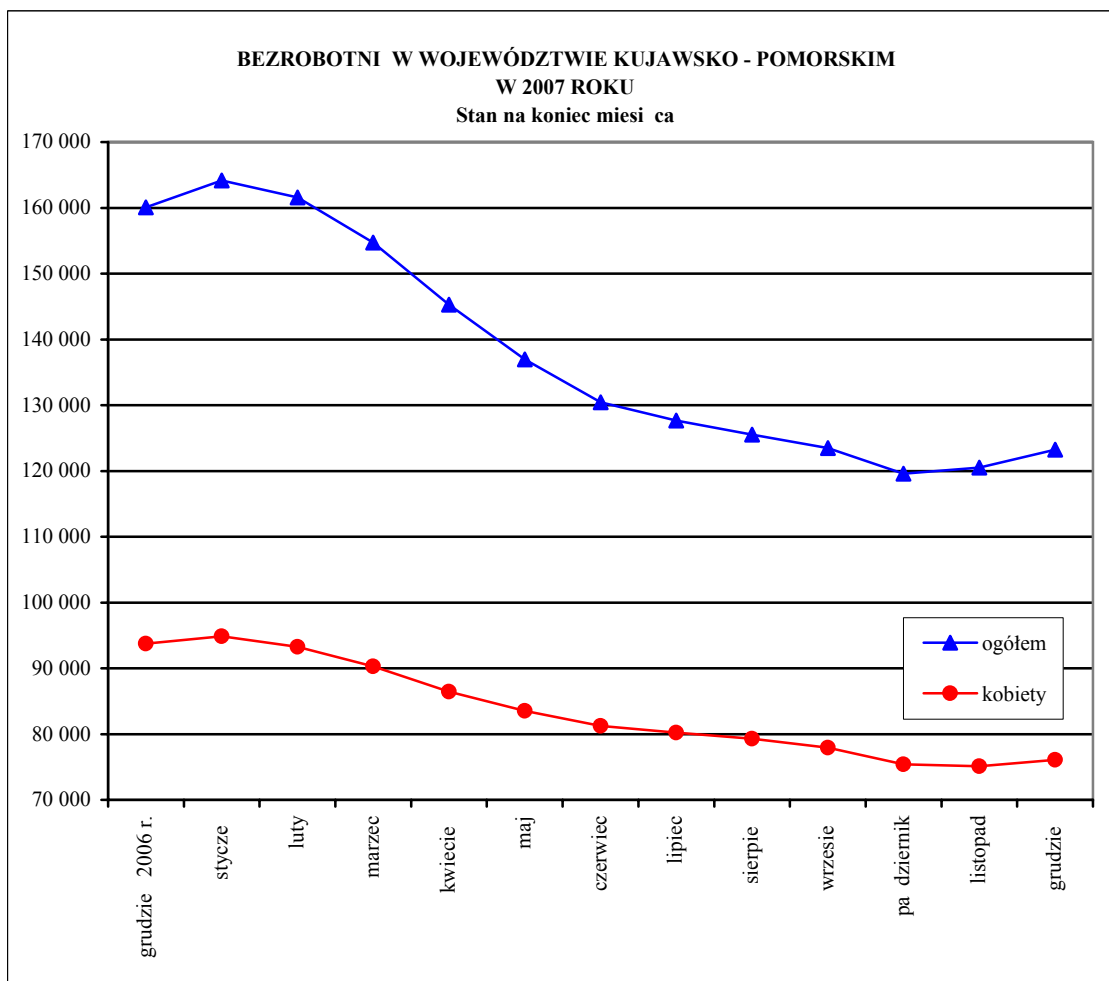
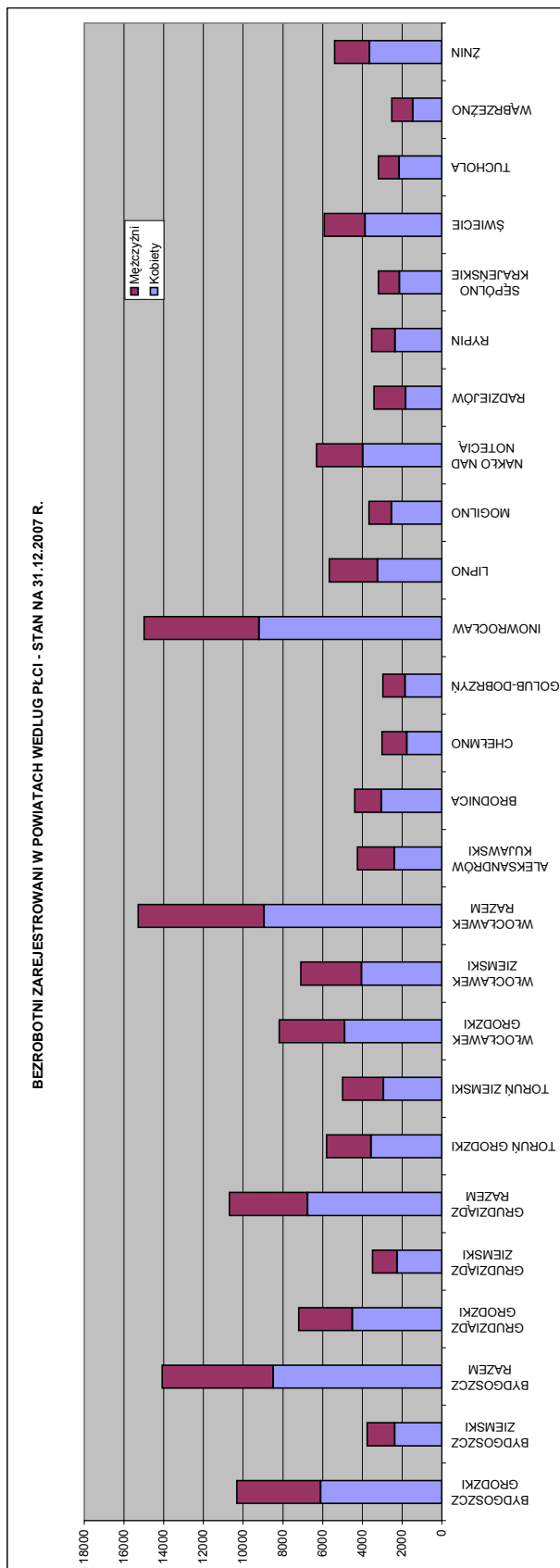

**TABELA 3. BEZROBOTNI W WOJEWÓDZTWIE KUJAWSKO-POMORSKIM  
WEDŁUG MIAST I GMIN**

Stan w dniu 31 grudnia										
L.p.	Wyszczególnienie		Ogółem bezrobotni	Kobiety	Udział w ogółem	Ogółem bezrobotni	Kobiety	Udział w ogółem	Spadek/wzrost bezrobotnych kobiet w odniesieniu do 2006 roku.	
			2007			2006			w liczbach	w %
<b>1</b>	<b>MIASTO BYDGOSZCZ</b>		<b>10 318</b>	<b>6 106</b>	<b>59,2</b>	<b>13 717</b>	<b>7 902</b>	<b>57,6</b>	<b>-1 796,0</b>	<b>-22,7</b>
<b>2</b>	<b>MIASTO GRUDZI DZ</b>		<b>7 205</b>	<b>4 502</b>	<b>62,5</b>	<b>9 234</b>	<b>5 436</b>	<b>58,9</b>	<b>-934,0</b>	<b>-17,2</b>
<b>3</b>	<b>MIASTO TORU</b>		<b>5 802</b>	<b>3 565</b>	<b>61,4</b>	<b>8 969</b>	<b>5 331</b>	<b>59,4</b>	<b>-1 766,0</b>	<b>-33,1</b>
<b>4</b>	<b>MIASTO WŁOCŁAWEK</b>		<b>8 191</b>	<b>4 894</b>	<b>59,7</b>	<b>9 881</b>	<b>5 666</b>	<b>57,3</b>	<b>-772,0</b>	<b>-13,6</b>
<b>PUP Aleksandrów Kujawski</b>			<b>4 249</b>	<b>2 391</b>	<b>56,3</b>	<b>5 496</b>	<b>2 844</b>	<b>51,7</b>	<b>-453,0</b>	<b>-15,9</b>
5	Miasto	Aleksandrów Kujawski	1 006	584	58,1	1 302	709	54,5	-125,0	-17,6
6	Miasto	Ciechocinek	643	320	49,8	894	423	47,3	-103,0	-24,3
7	Miasto	Nieszawa	213	119	55,9	289	143	49,5	-24,0	-16,8
8	Gmina	Aleksandrów Kujawski	971	556	57,3	1 221	655	53,6	-99,0	-15,1
9	Gmina	B dkowo	276	181	65,6	349	206	59,0	-25,0	-12,1
10	Gmina	Koneck	261	127	48,7	319	141	44,2	-14,0	-9,9
11	Gmina	Raci ek	210	106	50,5	301	137	45,5	-31,0	-22,6
12	Gmina	Waganiec	399	245	61,4	492	265	53,9	-20,0	-7,5
13	Gmina	Zakrzewo	270	153	56,7	329	165	50,2	-12,0	-7,3
<b>PUP Brodnica</b>			<b>4 383</b>	<b>3 041</b>	<b>69,4</b>	<b>6 201</b>	<b>3 805</b>	<b>61,4</b>	<b>-764,0</b>	<b>-20,1</b>
14	Miasto	Brodnica	1 485	1 045	70,4	2 046	1 332	65,1	-287,0	-21,5
15	Miasto	Górzno	68	50	73,5	122	70	57,4	-20,0	-28,6
	Gmina		112	75	67,0	179	110	61,5	-35,0	-31,8
16	Miasto	Jabłonowo Pomorskie	241	156	64,7	366	224	61,2	-68,0	-30,4
	Gmina		330	210	63,6	485	267	55,1	-57,0	-21,3
17	Gmina	Bartniczka	236	188	79,7	358	244	68,2	-56,0	-23,0
18	Gmina	Bobrowo	391	266	68,0	539	313	58,1	-47,0	-15,0
19	Gmina	Brodnica	342	243	71,1	485	308	63,5	-65,0	-21,1
20	Gmina	Brzozie	248	162	65,3	348	192	55,2	-30,0	-15,6
21	Gmina	Osiek	286	196	68,5	411	241	58,6	-45,0	-18,7
22	Gmina	wiedziebna	309	217	70,2	412	252	61,2	-35,0	-13,9
23	Gmina	Zbiczno	335	233	69,6	450	252	56,0	-19,0	-7,5
<b>PUP Bydgoszcz - powiat ziemski</b>			<b>3 753</b>	<b>2 377</b>	<b>63,3</b>	<b>5 386</b>	<b>3 268</b>	<b>60,7</b>	<b>-891,0</b>	<b>-27,3</b>
24	Miasto	Koronowo	649	424	65,3	908	575	63,3	-151,0	-26,3
	Gmina		900	550	61,1	1 125	660	58,7	-110,0	-16,7
25	Miasto	Solec Kujawski	449	294	65,5	599	406	67,8	-112,0	-27,6
	Gmina		41	29	70,7	60	37	61,7	-8,0	-21,6
26	Gmina	Białe Błota	409	250	61,1	595	361	60,7	-111,0	-30,7
27	Gmina	D browa Chełmi ska	266	141	53,0	496	271	54,6	-130,0	-48,0
28	Gmina	Dobrcz	327	223	68,2	501	315	62,9	-92,0	-29,2
29	Gmina	Nowa Wie Wielka	242	163	67,4	376	218	58,0	-55,0	-25,2
30	Gmina	Osielsko	208	143	68,8	329	201	61,1	-58,0	-28,9
31	Gmina	Sicienko	262	160	61,1	397	224	56,4	-64,0	-28,6
<b>PUP Chełmno</b>			<b>3 005</b>	<b>1 754</b>	<b>58,4</b>	<b>4 799</b>	<b>2 773</b>	<b>57,8</b>	<b>-1 019,0</b>	<b>-36,7</b>
32	Miasto	Chełmno	1 429	823	57,6	1 913	1 092	57,1	-269,0	-24,6
33	Gmina	Chełmno	350	225	64,3	472	288	61,0	-63,0	-21,9
34	Gmina	Kijewo Królewskie	190	104	54,7	308	176	57,1	-72,0	-40,9
35	Gmina	Lisewo	267	150	56,2	521	284	54,5	-134,0	-47,2
36	Gmina	Papowo Biskupie	194	108	55,7	469	292	62,3	-184,0	-63,0
37	Gmina	Stolno	260	150	57,7	486	277	57,0	-127,0	-45,8
38	Gmina	Unisław	315	194	61,6	630	364	57,8	-170,0	-46,7

L.p.	Wyszczególnienie		Ogółem bezrobotni	Kobiety	Udział w ogółem	Ogółem bezrobotni	Kobiety	Udział w ogółem	Spadek/wzrost bezrobotnych kobiet w odniesieniu do 2006 roku.	
			2007			2006			w liczbach	w %
<b>PUP Golub-Dobrzy</b>			<b>2 971</b>	<b>1 844</b>	<b>62,1</b>	<b>3 957</b>	<b>2 341</b>	<b>59,2</b>	<b>-497,0</b>	<b>-21,2</b>
39	Miasto	Golub-Dobrzy	940	587	62,4	1 260	769	61,0	-182,0	-23,7
40	Miasto	Kowalewo Pomorskie	233	149	63,9	310	198	63,9	-49,0	-24,7
	Gmina		360	226	62,8	492	320	65,0	-94,0	-29,4
41	Gmina	Ciechocin	233	140	60,1	295	164	55,6	-24,0	-14,6
42	Gmina	Golub-Dobrzy	627	395	63,0	815	478	58,7	-83,0	-17,4
43	Gmina	Radomin	252	165	65,5	330	183	55,5	-18,0	-9,8
44	Gmina	Zbójno	326	182	55,8	455	229	50,3	-47,0	-20,5
<b>PUP Grudzi dz - powiat ziemski</b>			<b>3 489</b>	<b>2 251</b>	<b>64,5</b>	<b>4 308</b>	<b>2 574</b>	<b>59,7</b>	<b>-323,0</b>	<b>-12,5</b>
45	Miasto	Łasin	357	221	61,9	404	251	62,1	-30,0	-12,0
	Gmina		501	316	63,1	618	373	60,4	-57,0	-15,3
46	Miasto	Radzy Chełmi ski	171	95	55,6	226	122	54,0	-27,0	-22,1
	Gmina		251	160	63,7	321	196	61,1	-36,0	-18,4
47	Gmina	Grudzi dz	802	532	66,3	1 111	689	62,0	-157,0	-22,8
48	Gmina	Gruta	532	331	62,2	591	337	57,0	-6,0	-1,8
49	Gmina	Rogó no	373	270	72,4	472	269	57,0	1,0	0,4
50	Gmina	wiecie nad Os	502	326	64,9	565	337	59,6	-11,0	-3,3
<b>PUP Inowrocław</b>			<b>14 992</b>	<b>9 202</b>	<b>61,4</b>	<b>18 382</b>	<b>10 603</b>	<b>57,7</b>	<b>-1 401,0</b>	<b>-13,2</b>
51	Miasto	Inowrocław	6 620	3 984	60,2	8 265	4 746	57,4	-762,0	-16,1
52	Miasto	Gniewkowo	646	352	54,5	763	408	53,5	-56,0	-13,7
	Gmina		735	421	57,3	806	429	53,2	-8,0	-1,9
53	Miasto	Janikowo	709	524	73,9	859	593	69,0	-69,0	-11,6
	Gmina		383	261	68,1	469	305	65,0	-44,0	-14,4
54	Miasto	Kruszwica	824	573	69,5	1 133	703	62,0	-130,0	-18,5
	Gmina		1 109	718	64,7	1 325	781	58,9	-63,0	-8,1
55	Miasto	Pako	639	418	65,4	799	481	60,2	-63,0	-13,1
	Gmina		369	242	65,6	462	284	61,5	-42,0	-14,8
56	Gmina	D browa Biskupia	486	277	57,0	602	324	53,8	-47,0	-14,5
57	Gmina	Inowrocław	1 067	647	60,6	1 271	717	56,4	-70,0	-9,8
58	Gmina	Rojewo	442	254	57,5	524	286	54,6	-32,0	-11,2
59	Gmina	Złotniki Kujawskie	963	531	55,1	1 104	546	49,5	-15,0	-2,7
<b>PUP Lipno</b>			<b>5 661</b>	<b>3 232</b>	<b>57,1</b>	<b>7 100</b>	<b>3 802</b>	<b>53,5</b>	<b>-570,0</b>	<b>-15,0</b>
60	Miasto	Lipno	1 154	626	54,2	1 537	804	52,3	-178,0	-22,1
61	Miasto	Dobrzy nad Wisł	216	104	48,1	280	132	47,1	-28,0	-21,2
	Gmina		454	269	59,3	543	300	55,2	-31,0	-10,3
62	Miasto	Sk pe	278	156	56,1	355	184	51,8	-28,0	-15,2
	Gmina		400	222	55,5	500	260	52,0	-38,0	-14,6
63	Gmina	Bobrowniki	310	171	55,2	385	214	55,6	-43,0	-20,1
64	Gmina	Chrostkowo	201	125	62,2	261	144	55,2	-19,0	-13,2
65	Gmina	Kikól	657	391	59,5	799	432	54,1	-41,0	-9,5
66	Gmina	Lipno	1 050	622	59,2	1 304	712	54,6	-90,0	-12,6
67	Gmina	Łuchowo	351	223	63,5	441	261	59,2	-38,0	-14,6
68	Gmina	Wielgie	590	323	54,7	695	359	51,7	-36,0	-10,0
<b>PUP Mogilno</b>			<b>3 665</b>	<b>2 535</b>	<b>69,2</b>	<b>4 327</b>	<b>2 826</b>	<b>65,3</b>	<b>-291,0</b>	<b>-10,3</b>
69	Miasto	Mogilno	902	664	73,6	1 066	738	69,2	-74,0	-10,0
	Gmina		934	697	74,6	1 056	751	71,1	-54,0	-7,2
70	Miasto	Strzelno	508	320	63,0	627	374	59,6	-54,0	-14,4
	Gmina		459	291	63,4	537	337	62,8	-46,0	-13,6
71	Gmina	D browa	390	258	66,2	464	292	62,9	-34,0	-11,6
72	Gmina	Jezióra Wielkie	472	305	64,6	577	334	57,9	-29,0	-8,7



L.p.	Wyszczególnienie		Ogółem bezrobotni	Kobiety	Udział w ogółem	Ogółem bezrobotni	Kobiety	Udział w ogółem	Spadek/wzrost bezrobotnych kobiet w odniesieniu do 2006 roku.	
			2007			2006			w liczbach	w %
<b>PUP Nakło nad Noteci</b>			<b>6 311</b>	<b>3 980</b>	<b>63,1</b>	<b>7 973</b>	<b>4 934</b>	<b>61,9</b>	<b>-954,0</b>	<b>-19,3</b>
73	Miasto	Nakło nad Noteci	1 338	846	63,2	1 736	1 114	64,2	-268,0	-24,1
	Gmina		836	569	68,1	1 100	723	65,7	-154,0	-21,3
74	Miasto	Kcynia	408	225	55,1	465	267	57,4	-42,0	-15,7
	Gmina		794	490	61,7	933	552	59,2	-62,0	-11,2
75	Miasto	Mrocza	402	257	63,9	530	321	60,6	-64,0	-19,9
	Gmina		519	344	66,3	621	393	63,3	-49,0	-12,5
76	Miasto	Szubin	560	332	59,3	671	410	61,1	-78,0	-19,0
	Gmina		961	594	61,8	1 236	734	59,4	-140,0	-19,1
77	Gmina	Sadki	493	323	65,5	681	420	61,7	-97,0	-23,1
<b>PUP Radziejów</b>			<b>3 414</b>	<b>1 813</b>	<b>53,1</b>	<b>4 037</b>	<b>2 022</b>	<b>50,1</b>	<b>-209,0</b>	<b>-10,3</b>
78	Miasto	Radziejów	495	250	50,5	597	290	48,6	-40,0	-13,8
79	Miasto	Piotrków Kujawski	410	215	52,4	441	218	49,4	-3,0	-1,4
	Gmina		394	182	46,2	476	212	44,5	-30,0	-14,2
80	Gmina	Byto	253	131	51,8	303	143	47,2	-12,0	-8,4
81	Gmina	Dobre	588	358	60,9	713	402	56,4	-44,0	-10,9
82	Gmina	Osi ciny	612	345	56,4	754	413	54,8	-68,0	-16,5
83	Gmina	Radziejów	313	158	50,5	358	157	43,9	1,0	0,6
84	Gmina	Topólka	349	174	49,9	395	187	47,3	-13,0	-7,0
<b>PUP Rypin</b>			<b>3 533</b>	<b>2 351</b>	<b>66,5</b>	<b>4 545</b>	<b>2 734</b>	<b>60,2</b>	<b>-383,0</b>	<b>-14,0</b>
85	Miasto	Rypin	1 361	907	66,6	1 736	1 074	61,9	-167,0	-15,5
86	Gmina	Brzuze	360	208	57,8	455	263	57,8	-55,0	-20,9
87	Gmina	Rogowo	413	291	70,5	545	332	60,9	-41,0	-12,3
88	Gmina	Rypin	567	394	69,5	760	464	61,1	-70,0	-15,1
89	Gmina	Skrwilno	468	295	63,0	595	325	54,6	-30,0	-9,2
90	Gmina	W pielsk	364	256	70,3	454	276	60,8	-20,0	-7,2
<b>PUP S półno Kraje skie</b>			<b>3 191</b>	<b>2 140</b>	<b>67,1</b>	<b>3 930</b>	<b>2 447</b>	<b>62,3</b>	<b>-307,0</b>	<b>-12,5</b>
91	Miasto	S półno Kraje skie	631	405	64,2	789	488	61,9	-83,0	-17,0
	Gmina		546	382	70,0	678	420	61,9	-38,0	-9,0
92	Miasto	Kamie Kraje ski	153	106	69,3	228	144	63,2	-38,0	-26,4
	Gmina		349	259	74,2	450	314	69,8	-55,0	-17,5
93	Miasto	Wi cbork	485	312	64,3	590	352	59,7	-40,0	-11,4
	Gmina		595	392	65,9	697	425	61,0	-33,0	-7,8
94	Gmina	So no	432	284	65,7	498	304	61,0	-20,0	-6,6
<b>PUP wiecie</b>			<b>5 914</b>	<b>3 867</b>	<b>65,4</b>	<b>7 491</b>	<b>4 790</b>	<b>63,9</b>	<b>-923,0</b>	<b>-19,3</b>
95	Miasto	wiecie	1 172	798	68,1	1 692	1 061	62,7	-263,0	-24,8
	Gmina		486	328	67,5	588	401	68,2	-73,0	-18,2
96	Miasto	Nowe	531	340	64,0	614	409	66,6	-69,0	-16,9
	Gmina		370	259	70,0	523	340	65,0	-81,0	-23,8
97	Gmina	Bukowiec	325	211	64,9	380	247	65,0	-36,0	-14,6
98	Gmina	Dragacz	497	311	62,6	532	339	63,7	-28,0	-8,3
99	Gmina	Drzycim	335	217	64,8	389	232	59,6	-15,0	-6,5
100	Gmina	Je ewo	414	263	63,5	507	345	68,0	-82,0	-23,8
101	Gmina	Lniano	256	163	63,7	335	209	62,4	-46,0	-22,0
102	Gmina	Osie	331	216	65,3	368	241	65,5	-25,0	-10,4
103	Gmina	Pruszcz	429	274	63,9	580	354	61,0	-80,0	-22,6
104	Gmina	wiekatowo	192	107	55,7	259	138	53,3	-31,0	-22,5
105	Gmina	Warlubie	576	380	66,0	724	474	65,5	-94,0	-19,8
<b>PUP dla Powiatu Toru skiego</b>			<b>4 989</b>	<b>2 935</b>	<b>58,8</b>	<b>7 113</b>	<b>3 986</b>	<b>56,0</b>	<b>-1 051,0</b>	<b>-26,4</b>
106	Miasto	Chełm a	1 114	647	58,1	1 619	887	54,8	-240,0	-27,1
107	Gmina	Chełm a	498	269	54,0	820	448	54,6	-179,0	-40,0

L.p.	Wyszczególnienie		Ogółem bezrobotni	Kobiety	Udział w ogółem	Ogółem bezrobotni	Kobiety	Udział w ogółem	Spadek/wzrost bezrobotnych kobiet w odniesieniu do 2006 roku.	
			2007			2006			w liczbach	w %
108	Gmina	Czernikowo	616	383	62,2	789	445	56,4	-62,0	-13,9
109	Gmina	Lubiec	814	488	60,0	1 091	627	57,5	-139,0	-22,2
110	Gmina	Łubianka	240	136	56,7	386	214	55,4	-78,0	-36,4
111	Gmina	Łysomice	374	198	52,9	593	341	57,5	-143,0	-41,9
112	Gmina	Obrowo	553	341	61,7	726	398	54,8	-57,0	-14,3
113	Gmina	Wielka Nieszawka	184	100	54,3	264	149	56,4	-49,0	-32,9
114	Gmina	Zławie Wielka	596	373	62,6	825	477	57,8	-104,0	-21,8
<b>PUP Tuchola</b>			<b>3 188</b>	<b>2 150</b>	<b>67,4</b>	<b>4 142</b>	<b>2 608</b>	<b>63,0</b>	<b>-458,0</b>	<b>-17,6</b>
115	Miasto	Tuchola	812	518	63,8	1 111	684	61,6	-166,0	-24,3
	Gmina		471	345	73,2	572	380	66,4	-35,0	-9,2
116	Gmina	Cekcyn	431	292	67,7	557	372	66,8	-80,0	-21,5
117	Gmina	Gostycyn	405	272	67,2	500	300	60,0	-28,0	-9,3
118	Gmina	K sowo	376	248	66,0	478	297	62,1	-49,0	-16,5
119	Gmina	Lubiewo	351	226	64,4	445	279	62,7	-53,0	-19,0
120	Gmina	liwice	342	249	72,8	479	296	61,8	-47,0	-15,9
<b>PUP W brze no</b>			<b>2 521</b>	<b>1 458</b>	<b>57,8</b>	<b>3 502</b>	<b>1 991</b>	<b>56,9</b>	<b>-533,0</b>	<b>-26,8</b>
121	Miasto	W brze no	1 044	595	57,0	1 433	819	57,2	-224,0	-27,4
122	Gmina	D bowa Ł ka	226	124	54,9	298	153	51,3	-29,0	-19,0
123	Gmina	Ksi ki	326	183	56,1	433	241	55,7	-58,0	-24,1
124	Gmina	Płu nica	332	204	61,4	495	289	58,4	-85,0	-29,4
125	Gmina	W brze no	593	352	59,4	843	489	58,0	-137,0	-28,0
<b>PUP Włocławek - powiat ziemski</b>			<b>7 101</b>	<b>4 047</b>	<b>57,0</b>	<b>8 205</b>	<b>4 519</b>	<b>55,1</b>	<b>-472,0</b>	<b>-10,4</b>
126	Miasto	Kowal	351	174	49,6	396	204	51,5	-30,0	-14,7
127	Miasto	Brze Kujawski	343	206	60,1	439	259	59,0	-53,0	-20,5
	Gmina		455	260	57,1	546	298	54,6	-38,0	-12,8
128	Miasto	Chodecz	185	106	57,3	215	109	50,7	-3,0	-2,8
	Gmina		398	220	55,3	464	245	52,8	-25,0	-10,2
129	Miasto	Izbica Kujawska	300	169	56,3	316	180	57,0	-11,0	-6,1
	Gmina		375	210	56,0	401	206	51,4	4,0	1,9
130	Miasto	Lubie Kujawski	149	75	50,3	160	83	51,9	-8,0	-9,6
	Gmina		499	247	49,5	557	285	51,2	-38,0	-13,3
131	Miasto	Lubraniec	323	181	56,0	361	200	55,4	-19,0	-9,5
	Gmina		527	309	58,6	608	344	56,6	-35,0	-10,2
132	Gmina	Baruchowo	396	220	55,6	383	205	53,5	15,0	7,3
133	Gmina	Boniewo	309	165	53,4	356	180	50,6	-15,0	-8,3
134	Gmina	Choce	715	438	61,3	868	504	58,1	-66,0	-13,1
135	Gmina	Fabianki	648	393	60,6	773	444	57,4	-51,0	-11,5
136	Gmina	Kowal	306	169	55,2	336	180	53,6	-11,0	-6,1
137	Gmina	Lubanie	331	202	61,0	406	241	59,4	-39,0	-16,2
138	Gmina	Włocławek	491	303	61,7	620	352	56,8	-49,0	-13,9
<b>PUP nin</b>			<b>5 397</b>	<b>3 632</b>	<b>67,3</b>	<b>7 366</b>	<b>4 527</b>	<b>61,5</b>	<b>-895,0</b>	<b>-19,8</b>
139	Miasto	nin	1 058	670	63,3	1 406	838	59,6	-168,0	-20,0
	Gmina		870	588	67,6	1 075	659	61,3	-71,0	-10,8
140	Miasto	Barcin	487	340	69,8	777	508	65,4	-168,0	-33,1
	Gmina		503	366	72,8	700	487	69,6	-121,0	-24,8
141	Miasto	Janowiec Wielkopolski	351	223	63,5	466	271	58,2	-48,0	-17,7
	Gmina		465	342	73,5	598	352	58,9	-10,0	-2,8
142	Miasto	Łabiszyn	299	196	65,6	477	280	58,7	-84,0	-30,0
	Gmina		306	206	67,3	508	311	61,2	-105,0	-33,8
143	Gmina	G sawa	493	321	65,1	608	357	58,7	-36,0	-10,1
144	Gmina	Rogowo	565	380	67,3	751	464	61,8	-84,0	-18,1
<b>WOJEWÓDZTWO RAZEM</b>			<b>123 243</b>	<b>76 067</b>	<b>61,7</b>	<b>160 061</b>	<b>93 729</b>	<b>58,6</b>	<b>-17 662,0</b>	<b>-18,8</b>

TABELA 4. STRUKTURA WIEKOWA BEZROBOTNYCH KOBIET WEDŁUG POWIATÓW

Stan w dniu 31.12.2007 r.

WYSZCZEGÓLNIENIE	POWIATY												WOJEWÓDZTWO RAZEM																														
	BYDGOSZCZ			GRUDZIŹ			DIA MIASTA TORUNIA			DIA POWIATU TORUŃSKIEGO				WIELOCIWIEK																													
	GRUDZIŹ	ZIEMSKI	RAZEM	GRUDZIŹ	ZIEMSKI	RAZEM	GRUDZIŹ	ZIEMSKI	RAZEM	GRUDZIŹ	ZIEMSKI	RAZEM		GRUDZIŹ	ZIEMSKI	RAZEM																											
<b>Ogółem</b>	10 318	3 753	14 071	7 205	3 489	10 694	5 802	4 989	8 191	7 101	15 292	4 249	4 383	3 005	2 971	14 992	5 661	3 665	6 311	3 414	3 533	3 191	5 914	3 188	2 521	5 397																	
z tego w grupach wieku:																																											
18 - 24	1 399	715	2 114	1 207	812	2 019	1 584	1 067	935	1 291	2 226	753	1 089	653	827	3 039	1 270	826	1 227	775	832	690	1 009	803	525	1 012																	
25 - 34	2 801	1 073	3 874	1 814	1 032	2 846	1 341	1 519	2 324	2 141	4 465	1 294	1 210	799	856	4 357	1 823	1 035	1 739	1 009	961	898	1 731	907	738	1 499																	
35 - 44	1 960	786	2 746	1 363	726	2 089	908	1 026	1 821	1 636	3 457	798	818	607	555	3 187	1 171	778	1 287	741	693	598	1 254	636	534	1 190																	
45 - 54	3 015	897	3 912	2 171	709	2 880	1 347	1 054	2 293	1 579	3 872	1 084	996	724	576	3 487	1 094	834	1 598	739	802	811	1 514	668	595	1 344																	
55 - 59	965	231	1 196	572	187	759	535	260	683	397	1 080	271	242	192	135	810	263	171	407	116	207	176	357	157	111	314																	
60 lat i więcej	178	51	229	78	23	101	87	63	135	57	192	49	28	30	22	112	40	21	53	34	38	18	49	17	18	38																	
<b>Kobiety</b>	6 106	2 377	8 483	4 502	2 251	6 753	3 565	2 935	4 894	4 047	8 941	2 391	3 041	1 754	1 844	9 202	3 232	2 535	3 980	1 813	2 351	2 140	3 867	2 150	1 458	3 632																	
z tego w grupach wieku:																																											
18 - 24	849	459	1 308	766	545	1 311	837	632	602	774	1 376	428	779	387	515	1 828	719	552	707	427	574	465	662	513	302	686																	
25 - 34	1 874	780	2 654	1 215	714	1 929	884	1 029	1 542	1 363	2 905	790	923	558	591	2 874	1 158	794	1 194	557	687	683	1 252	678	492	1 077																	
35 - 44	1 251	526	1 777	876	494	1 370	623	614	1 125	984	2 109	501	597	353	357	2 076	696	553	884	394	486	423	872	468	317	863																	
45 - 54	1 777	517	2 294	1 379	402	1 781	1 005	559	1 328	781	2 109	589	636	383	332	2 079	572	549	994	388	505	488	927	427	307	862																	
55 - 59	355	95	450	266	96	362	216	101	297	145	442	83	106	73	49	345	87	87	201	47	99	81	154	64	40	144																	
udział grup wiekowych w ogółem w %																																											
18 - 24	19,7	13,9	15,4	17,0	24,2	19,4	23,5	21,5	12,3	19,1	15,4	17,9	25,6	22,1	27,9	19,9	22,2	21,8	17,8	23,6	24,4	21,7	17,1	23,9	20,7	18,9																	
25 - 34	31,2	30,7	32,8	31,3	31,7	28,6	24,8	35,1	31,5	33,7	32,5	33,0	30,4	31,8	32,0	31,2	35,8	31,3	30,0	30,7	29,2	31,9	32,4	31,5	33,7	29,7																	
35 - 44	21,5	20,5	22,1	20,9	21,9	20,3	17,5	20,9	23,0	24,3	23,6	21,0	19,6	20,1	19,4	22,6	21,5	21,8	22,2	21,7	20,7	19,8	22,5	21,8	21,7	23,8																	
45 - 54	23,4	29,1	21,8	27,0	30,6	17,9	26,4	19,0	27,1	19,3	23,6	24,6	20,9	21,8	18,0	22,6	17,7	21,7	25,0	21,4	21,5	22,8	24,0	19,9	21,1	23,7																	
55 - 59	4,2	5,8	4,0	5,3	5,9	4,3	5,4	3,4	6,1	3,6	4,9	3,5	3,5	4,2	2,7	3,7	2,7	3,4	5,1	2,6	4,2	3,8	4,0	3,0	2,7	4,0																	

TABELA 4a. STRUKTURA WIEKOWA BEZROBOTNYCH KOBIET ZAMIESZKAŁYCH NA WSI WEDEŁUG POWIATÓW

WYSZCZEGÓLNIENIE	POWIATY											W OJEWÓDZTWIE RAZEM							
	BYDGOSZCZ ZIEMSKI	GRUDZI DZ ZIEMSKI	DLA POWIATU TORUŃSKIEGO	WĘCŁAWEK ZIEMSKI	ALEKSANDRÓW KUJAWSKI	BRODNICA	CHEŁMNO	GOLUB-DOBRYŹ	INOWROCŁAW	LIPNO	MOGIŁNO		NAKŁO NAD NOTECIĄ	RADZIEJÓW	RYPIN	S PÓLNOKRAJEŃSKIE	WIECIE	TUCHOLA	W BRZEŃNO
	Stan w dniu 31.12.2007 r.																		
<b>Ogółem</b>	1 659	1 935	2 288	3 136	1 368	1 790	931	1 108	3 351	2 346	1 551	2 320	1 348	1 444	1 317	2 729	1 632	863	2 203
z tego w grupach wieku:																			
18 - 24	329	487	500	613	257	487	228	329	809	586	364	455	335	369	305	487	397	185	447
25 - 34	564	611	840	1 088	475	568	322	389	1 098	845	502	706	424	447	423	902	531	305	671
35 - 44	353	424	480	747	310	373	183	1 98	698	494	337	525	290	294	254	621	362	183	525
45 - 54	336	327	400	581	293	316	167	1 65	641	374	299	538	263	279	283	613	301	169	488
55 - 59	77	86	68	107	33	46	31	27	105	47	49	96	36	55	52	106	41	21	72
	udział grup wiekowych w ogółem w %																		
18 - 24	19,8	25,2	21,9	19,5	18,8	27,2	24,5	29,7	24,1	25,0	23,5	19,6	24,9	25,6	23,2	17,8	24,3	21,4	20,3
25 - 34	34,0	31,6	36,7	34,7	34,7	31,7	34,6	35,1	32,8	36,0	32,4	30,4	31,5	31,0	32,1	33,1	32,5	35,3	30,5
35 - 44	21,3	21,9	21,0	23,8	22,7	20,8	19,7	17,9	20,8	21,1	21,7	22,6	21,5	20,4	19,3	22,8	22,2	21,2	23,8
45 - 54	20,3	16,9	17,5	18,5	21,4	17,7	17,9	14,9	19,1	15,9	19,3	23,2	19,5	19,3	21,5	22,5	18,4	19,6	22,2
55 - 59	4,6	4,4	3,0	3,4	2,4	2,6	3,3	2,4	3,1	2,0	3,2	4,1	2,7	3,8	3,9	3,9	2,5	2,4	3,3
	Stan w dniu 31.12.2006 r.																		
<b>Ogółem</b>	2 551	2 540	3 458	3 969	1 839	2 514	1 897	1 659	4 289	2 991	1 981	3 142	1 708	1 922	1 650	3 713	2 143	1 373	2 972
z tego w grupach wieku:																			
18 - 24	415	308	635	680	278	416	296	267	810	472	337	498	440	398	271	569	394	244	580
25 - 34	128	162	225	284	149	204	128	168	248	257	147	189	106	98	105	253	143	68	132
35 - 44	819	703	945	1 014	621	666	583	427	1 220	755	662	1 002	422	361	495	1 198	742	382	1 086
45 - 54	829	989	1 191	1 398	473	824	638	485	1 301	1 134	533	1 075	479	765	562	1 239	614	454	786
55 - 59	340	378	462	593	318	404	252	312	710	373	302	378	261	300	217	454	250	225	388
	udział grup wiekowych w ogółem w %																		
18 - 24	16,4	12,1	18,4	17,1	15,1	16,5	15,6	16,1	18,9	15,8	17,0	15,8	25,8	20,7	16,4	15,3	18,4	17,8	19,5
25 - 34	5,1	6,4	6,5	7,2	8,1	8,1	6,7	10,1	5,8	8,6	7,4	6,0	6,2	5,1	6,4	6,8	6,7	5,0	4,4
35 - 44	32,4	27,7	27,3	25,5	33,8	26,5	30,7	25,7	28,4	25,2	33,4	31,9	24,7	18,8	30,0	32,3	34,6	27,8	36,5
45 - 54	32,8	38,9	34,4	35,2	25,7	32,8	33,6	29,2	30,3	37,9	26,9	34,2	28,0	39,8	34,1	33,4	28,7	33,1	26,4
55 - 59	13,4	14,9	13,4	14,9	17,3	16,1	13,3	18,8	16,6	12,5	15,2	12,0	15,3	15,6	13,2	12,2	11,7	16,4	13,1



TABELA 5a. STRUKTURA WYKSZTAŁCENIA BEZROBOTNYCH Kobiet ZAMIESZKAŁYCH NA WSI WEDŁUG POWIATÓW

Stan w dniu 31.12.2007 r.

Kategorie bezrobotnych kobiet zamieszkałych na wsi	POWIATY														WŁOCŁAWEK	RAZEM	GRUDZI DZ	BYDGOSZCZ	RAZEM	DLA MIASTA TORUŃA	DLA POWIATU TORU SKIEGO	GRODZKI			ZIEMSKI			RAZEM	ALEKSANDRÓW KUŃSKI	BRODNICA	CHELMNO	GOLUB-DOBZY	INOWROCŁAW	LIPNO	MOGIŁNO	NAKŁO NAD NOTECI	RADZIEJÓW	RYPIN	S PÓLNO KRAJE SKIE	WIECIE	TUCHOŁA	W BRZE NO	NIN
	GRUDZI DZ			ZIEMSKI			RAZEM																																				
	BYDGOSZCZ			GRODZKI			ZIEMSKI			RAZEM																																	
	GRUDZI DZ			ZIEMSKI			RAZEM																																				
<b>Kobiety</b>	35 319	0	1 659	1 659	0	1 935	1 935	0	2 288	0	3 136	3 136	1 368	1 790	931	1 108	3 351	2 346	1 551	2 320	1 348	1 444	1 317	2 729	1 632	863	2 203																
- wy szym	1 011	0	91	91	0	32	32	0	87	0	124	124	47	53	29	41	88	61	37	57	61	42	27	57	18	15	44																
- politeinym i rednim zawodowym	7 102	0	310	310	0	298	298	0	526	0	617	617	266	361	189	222	774	409	293	407	371	325	262	423	350	164	535																
- rednim ogólnokształc eym	2 823	0	124	124	0	159	159	0	188	0	243	243	125	174	87	155	220	204	152	173	110	90	114	193	115	53	144																
- zasadniczym zawodowym	11 329	0	526	526	0	624	624	0	679	0	919	919	503	514	301	339	1 088	650	598	792	361	311	424	940	626	274	860																
- gimnazjalnym i poni ej	13 054	0	608	608	0	822	822	0	808	0	1 233	1 233	427	688	325	351	1 181	1 022	471	891	445	676	490	1 116	523	357	620																
udział w ogółem w %																																											
Z wykształceniem:	2,9	0,0	5,5	5,5	0,0	1,7	1,7	0,0	3,8	0,0	4,0	4,0	3,4	3,0	3,1	3,7	2,6	2,6	2,4	2,5	4,5	2,9	2,1	2,1	2,1	1,1	1,1	1,7	2,0														
- wy szym	20,1	0,0	18,7	18,7	0,0	15,4	15,4	0,0	23,0	0,0	19,7	19,7	19,4	20,2	20,3	20,0	23,1	17,4	18,9	17,5	27,5	22,5	19,9	15,5	21,4	19,0	24,3																
- politeinym i rednim zawodowym	8,0	0,0	7,5	7,5	0,0	8,2	8,2	0,0	8,2	0,0	7,7	7,7	9,1	9,7	9,3	14,0	6,6	8,7	9,8	7,5	8,2	6,2	8,7	7,1	7,0	6,1	6,5																
- rednim ogólnokształc eym	32,1	0,0	31,7	31,7	0,0	32,2	32,2	0,0	29,7	0,0	29,3	29,3	36,8	28,7	32,3	30,6	32,5	27,7	38,6	34,1	26,8	21,5	32,2	34,4	38,4	31,7	39,0																
- zasadniczym zawodowym	37,0	0,0	36,6	36,6	0,0	42,5	42,5	0,0	35,3	0,0	39,3	39,3	31,2	38,4	34,9	31,7	35,2	43,6	30,4	38,4	33,0	46,8	37,2	40,9	32,0	41,4	28,1																
- gimnazjalnym i poni ej																																											
udział w ogółem w %																																											
<b>Kobiety</b>	42 447	0	2 287	2 287	0	2 201	2 201	0	3 099	0	3 484	3 484	1 569	2 179	1 681	1 374	3 672	2 682	1 714	2 822	1 514	1 660	1 463	3 320	1 924	1 172	2 630																
- wy szym	1 073	0	96	96	0	39	39	0	103	0	108	108	48	69	36	27	93	64	35	58	67	38	30	61	31	24	46																
- politeinym i rednim zawodowym	8 308	0	415	415	0	308	308	0	635	0	680	680	278	416	296	267	810	472	337	498	440	398	271	569	394	244	580																
- rednim ogólnokształc eym	3 194	0	128	128	0	162	162	0	225	0	284	284	149	204	128	168	248	257	147	189	106	98	105	253	143	68	132																
- zasadniczym zawodowym	14 103	0	819	819	0	703	703	0	945	0	1 014	1 014	621	666	583	427	1 220	755	662	1 002	422	361	495	1 198	742	382	1 086																
- gimnazjalnym i poni ej	15 769	0	829	829	0	989	989	0	1 191	0	1 398	1 398	473	824	638	485	1 301	1 134	533	1 075	479	765	562	1 239	614	454	786																
udział w ogółem w %																																											
Z wykształceniem:	2,5	0,0	4,2	4,2	0,0	1,8	1,8	0,0	3,3	0,0	3,1	3,1	3,1	3,2	2,1	2,0	2,5	2,4	2,0	2,1	4,4	2,3	2,1	1,8	1,6	2,0	1,7																
- wy szym	19,6	0,0	18,1	18,1	0,0	14,0	14,0	0,0	20,5	0,0	19,5	19,5	17,7	19,1	17,6	19,4	22,1	17,6	19,7	17,6	29,1	24,0	18,5	17,1	20,5	20,8	22,1																
- politeinym i rednim zawodowym	7,5	0,0	5,6	5,6	0,0	7,4	7,4	0,0	7,3	0,0	8,2	8,2	9,5	9,4	7,6	12,2	6,8	9,6	8,6	6,7	7,0	5,9	7,2	7,6	7,4	5,8	5,0																
- rednim ogólnokształc eym	33,2	0,0	35,8	35,8	0,0	31,9	31,9	0,0	30,5	0,0	29,1	29,1	39,6	30,6	34,7	31,1	33,2	28,2	38,6	35,5	27,9	21,7	33,8	36,1	38,6	32,6	41,3																
- zasadniczym zawodowym	37,1	0,0	36,2	36,2	0,0	44,9	44,9	0,0	38,4	0,0	40,1	40,1	30,1	37,8	38,0	35,3	35,4	42,3	31,1	38,1	31,6	46,1	38,4	37,3	31,9	38,7	29,9																
- gimnazjalnym i poni ej																																											

TABELA 6. STRUKTURA BEZROBOTNYCH KOBIET WEDŁUG STA. U PRACY W UKŁADZIE POWIATÓW

Kategorie bezrobotnych kobiet	POWIATY																									
	WOJEWÓDZTWO RAZEM			BYDGOSZCZ		GRUDZIÓZ		DLA MIASTA TORUŃ		DLA POWIATU TORUŃSKIEGO		WŁOCŁAWEK														
	GRODZKI	ZIEMSKI	RAZEM	GRODZKI	ZIEMSKI	RAZEM	GRODZKI	ZIEMSKI	RAZEM	ALEKSANDRÓW Kujawski		BRODNICA	CHEŁMNO													
										GOLUB-DOBRY				CHELMNO	INOWROCŁAW	LIPNO	MOGIŁNO	NAKŁO NAD NOTECIĄ	RADZIEJÓW	RYPIN	S. PÓLNO-KRAJESKIE	WIECIE	TUCHOLA	W BRZĘNO	NIN	
GRODZKI	ZIEMSKI	RAZEM	GRODZKI	ZIEMSKI	RAZEM	GRODZKI	ZIEMSKI	RAZEM	ALEKSANDRÓW Kujawski	BRODNICA	CHEŁMNO	GOLUB-DOBRY	INOWROCŁAW													LIPNO
<b>Ogółem</b>	76 067	6 106	2 377	8 483	4 502	2 251	6 753	3 565	2 935	4 894	8 941	2 391	3 041	1 754	1 844	9 202	3 232	2 535	3 980	1 813	2 351	2 140	3 867	2 150	1 458	3 632
z tego:																										
do 1 roku	16,3	1,1	0,5	1,6	0,9	0,6	1,4	0,7	0,6	1,1	2,1	18,6	19,9	13,9	23,7	18,8	14,4	17,5	13,1	17,1	19,1	13,6	14,6	13,3	17,5	14,4
1-5	21,4	19,7	22,0	20,4	22,8	27,1	24,2	17,3	22,7	17,3	17,5	17,4	21,9	22,7	18,8	22,6	19,2	23,6	22,2	16,7	22,9	27,4	22,4	23,4	23,4	21,3
5-10	14,6	15,6	16,9	15,9	15,1	12,9	14,4	15,7	16,6	13,3	15,6	14,5	14,3	14,0	11,4	14,9	13,1	13,1	14,6	11,9	12,0	13,6	14,0	16,3	15,6	14,5
10-20	16,0	19,9	16,9	19,1	20,4	12,4	17,7	22,1	17,3	19,1	11,3	15,6	15,2	11,2	15,7	16,8	10,7	14,0	17,1	10,6	11,3	14,6	16,8	16,0	13,0	17,2
20-30	7,5	14,7	7,1	12,6	11,6	3,6	8,9	15,2	7,0	9,6	3,5	6,8	6,6	4,8	3,5	7,5	3,1	5,3	7,5	3,5	4,3	6,1	6,9	5,4	5,4	6,8
30 i więcej	0,7	1,9	0,5	1,5	0,9	0,3	0,7	1,9	1,0	0,7	0,2	0,5	0,9	0,6	1,1	0,3	0,5	0,6	1,0	0,1	0,3	0,2	0,7	0,4	0,3	0,6
bez sta. u.	23,4	13,9	22,0	16,1	14,6	25,0	18,1	13,4	20,9	18,6	36,1	26,5	22,3	26,6	30,7	18,9	39,3	26,0	24,5	40,1	30,2	24,6	24,6	25,1	24,7	25,2

Kategorie bezrobotnych kobiet	POWIATY																												
	WOJEWÓDZTWO RAZEM			BYDGOSZCZ		GRUDZIÓZ		DLA MIASTA TORUŃ		DLA POWIATU TORUŃSKIEGO		WŁOCŁAWEK		ALEKSANDRÓW Kujawski		BRODNICA	CHELMNO	GOLUB-DOBRY	INOWROCŁAW	LIPNO	MOGIŁNO	NAKŁO NAD NOTECIĄ	RADZIEJÓW	RYPIN	S. PÓLNO-KRAJESKIE	WIECIE	TUCHOLA	W BRZĘNO	NIN
	GRODZKI	ZIEMSKI	RAZEM	GRODZKI	ZIEMSKI	RAZEM	GRODZKI	ZIEMSKI	RAZEM	ALEKSANDRÓW Kujawski	BRODNICA	CHELMNO	GOLUB-DOBRY	INOWROCŁAW	LIPNO														
	GRODZKI	ZIEMSKI	RAZEM	GRODZKI	ZIEMSKI	RAZEM	GRODZKI	ZIEMSKI	RAZEM	ALEKSANDRÓW Kujawski	BRODNICA	CHELMNO	GOLUB-DOBRY	INOWROCŁAW	LIPNO	MOGIŁNO	NAKŁO NAD NOTECIĄ	RADZIEJÓW	RYPIN	S. PÓLNO-KRAJESKIE	WIECIE	TUCHOLA	W BRZĘNO	NIN					
<b>Ogółem</b>	93 729	7 902	3 268	11 170	5 436	2 574	8 010	5 331	3 986	5 666	4 519	10 185	2 844	3 805	2 773	2 341	10 603	3 802	2 826	4 934	2 022	2 734	2 447	4 790	2 608	1 991	4 527		
z tego:																													
do 1 roku	14 613	1 082	467	1 549	760	430	1 190	773	588	927	780	1 707	934	1 035	545	728	3 031	873	620	832	589	666	408	894	424	533	877		
1-5	20 089	1 522	673	2 195	1 206	708	1 914	975	894	980	766	1 746	1 272	1 526	1 099	935	4 307	1 481	959	1 688	789	1 134	971	1 769	991	835	1 580		
5-10	13 803	1 231	547	1 778	799	344	1 143	806	659	1 019	625	1 644	828	968	704	519	2 626	943	598	1 251	553	624	581	1 105	692	520	1 068		
10-20	15 262	1 627	587	2 214	1 171	342	1 513	1 159	707	1 067	513	1 580	794	825	770	466	2 886	835	655	1 355	475	564	658	1 271	738	510	1 291		
20-30	7 215	1 555	242	1 397	658	106	764	705	310	535	176	711	481	513	488	251	1 938	431	383	826	258	324	413	758	377	307	784		
30 i więcej	538	123	27	150	37	4	41	65	21	34	9	43	76	66	95	39	314	41	57	154	28	51	79	136	59	46	150		
bez sta. u.	22 209	1 162	725	1 887	805	640	1 445	848	807	1 104	1 650	2 754	1 111	1 268	1 098	1 019	3 280	2 496	1 055	1 867	1 345	1 182	820	1 558	861	751	1 616		

Kategorie bezrobotnych kobiet	POWIATY																												
	WOJEWÓDZTWO RAZEM			BYDGOSZCZ		GRUDZIÓZ		DLA MIASTA TORUŃ		DLA POWIATU TORUŃSKIEGO		WŁOCŁAWEK		ALEKSANDRÓW Kujawski		BRODNICA	CHELMNO	GOLUB-DOBRY	INOWROCŁAW	LIPNO	MOGIŁNO	NAKŁO NAD NOTECIĄ	RADZIEJÓW	RYPIN	S. PÓLNO-KRAJESKIE	WIECIE	TUCHOLA	W BRZĘNO	NIN
	GRODZKI	ZIEMSKI	RAZEM	GRODZKI	ZIEMSKI	RAZEM	GRODZKI	ZIEMSKI	RAZEM	ALEKSANDRÓW Kujawski	BRODNICA	CHELMNO	GOLUB-DOBRY	INOWROCŁAW	LIPNO														
	GRODZKI	ZIEMSKI	RAZEM	GRODZKI	ZIEMSKI	RAZEM	GRODZKI	ZIEMSKI	RAZEM	ALEKSANDRÓW Kujawski	BRODNICA	CHELMNO	GOLUB-DOBRY	INOWROCŁAW	LIPNO	MOGIŁNO	NAKŁO NAD NOTECIĄ	RADZIEJÓW	RYPIN	S. PÓLNO-KRAJESKIE	WIECIE	TUCHOLA	W BRZĘNO	NIN					
<b>Ogółem</b>	15,6	13,7	14,3	13,9	14,0	16,7	14,9	14,5	14,8	16,4	17,3	16,8	32,8	27,2	19,7	31,1	28,6	23,0	21,9	16,9	29,1	24,4	16,7	18,7	16,3	26,8	19,4		
do 1 roku	21,4	13,7	14,3	13,9	14,0	16,7	14,9	14,5	14,8	16,4	17,3	16,8	32,8	27,2	19,7	31,1	28,6	23,0	21,9	16,9	29,1	24,4	16,7	18,7	16,3	26,8	19,4		
1-5	14,7	1,6	0,7	2,3	1,3	0,8	2,0	1,0	1,0	1,0	0,8	1,9	44,7	53,7	38,6	32,9	151,4	52,1	33,7	59,4	27,7	39,9	34,1	62,2	34,8	29,4	55,6		
5-10	16,3	1,3	0,6	1,9	0,9	0,4	1,2	0,9	0,7	1,1	0,7	1,8	29,1	34,0	24,8	18,2	92,3	33,2	21,0	44,0	19,4	21,9	20,4	38,9	24,3	18,3	37,6		
10-20	7,7	1,7	0,6	2,4	1,2	0,4	1,6	1,2	0,8	1,1	0,5	1,7	27,9	29,0	27,1	16,4	101,5	29,4	23,0	47,6	16,7	19,8	23,1	44,7	25,9	17,9	45,4		
20-30	0,6	1,2	0,3	1,5	0,7	0,1	0,8	0,8	0,3	0,6	0,2	0,8	16,9	18,0	17,2	8,8	68,1	15,2	13,5	29,0	9,1	11,4	14,5	26,7	13,3	10,8	27,6		
30 i więcej	23,7	0,1	0,0	0,2	0,0	0,0	0,0	0,1	0,0	0,0	0,0	0,0	2,7	2,3	3,3	1,4	11,0	1,4	2,0	5,4	1,8	1,8	2,8	4,8	2,1	1,6	5,3		
bez sta. u.																													

TABELA 6a. STRUKTURA BEZROBOTNYCH KOBIET ZAMIESZKAŁYCH NA WSI WEDŁUG STAŃ U PRACY W UKŁADZIE POWIATÓW

WYSZCZEGÓLNIENIE	POWIATY												WSPÓŁRAZEM																													
	BYDGOSZCZ			GRUDZŹ			DLA MIASTA TORUŃA		DLA POWIATU TORUŃSKIEGO		WŁOCŁAWEK			ALKSANDROW KUJAWSKI	BRODNICA	CHELMNO	GOLUB-DORBZY	INOWROCŁAW	LIPNO	MOGIŁNO	NAKŁO NAD NOTECIĄ	RADZIEJÓW	RYPIN	S PÓLNO-KRAJE SKIE	WIECIE	TUCHOŁA	W BRZEŃNO	NIN														
	GRODZKI	ZIEMSKI	RAZEM	GRODZKI	ZIEMSKI	RAZEM			GRODZKI	ZIEMSKI	RAZEM																															
<b>Kobiety</b>	<b>35 319</b>	<b>2 655</b>	<b>2 655</b>	<b>2 961</b>	<b>2 961</b>	<b>2 961</b>	<b>0</b>	<b>3 875</b>	<b>0</b>	<b>3 875</b>	<b>0</b>	<b>931</b>	<b>1 108</b>	<b>3 351</b>	<b>1 551</b>	<b>2 320</b>	<b>1 348</b>	<b>1 444</b>	<b>1 317</b>	<b>2 729</b>	<b>1 632</b>	<b>863</b>	<b>2 203</b>																			
z tego:																																										
do 1 roku	16,9	9,5	9,5	12,3	12,3	12,3	x	8,2	x	8,2	x	10,3	10,3	10,3	20,2	20,1	20,1	22,6	19,3	14,4	18,4	13,2	17,0	20,5	15,0	14,6	13,4	19,8	16,0													
1-5	22,5	14,4	14,4	18,0	18,0	18,0	x	13,6	x	13,6	x	9,7	9,7	9,7	21,6	24,5	25,9	19,9	24,3	19,2	23,5	23,0	16,4	23,9	27,9	22,7	22,7	23,5	21,4													
5-10	13,7	10,3	10,3	8,2	8,2	8,2	x	9,9	x	9,9	x	7,7	7,7	7,7	14,8	13,9	13,7	10,6	14,1	12,0	12,2	14,1	10,9	11,4	12,5	13,9	17,2	13,8	14,1													
10-20	12,7	9,5	9,5	7,4	7,4	7,4	x	10,1	x	10,1	x	6,2	6,2	6,2	14,0	9,3	13,4	9,7	13,2	8,8	11,2	15,4	9,1	8,0	12,5	16,2	15,3	11,0	15,4													
20-30	3,9	4,0	4,0	1,9	1,9	1,9	x	3,9	x	3,9	x	2,1	2,1	2,1	4,5	1,7	3,8	2,3	4,3	2,1	3,4	5,2	2,4	2,5	3,3	4,7	3,9	3,6	4,7													
30 i więcej	0,3	0,3	0,3	0,1	0,1	0,1	x	0,6	x	0,6	x	0,1	0,1	0,1	0,4	0,3	0,5	0,4	0,3	0,1	0,2	0,7	0,1	0,1	0,1	0,3	0,4	0,1	0,2													
bez sta. u.	29,9	14,7	14,7	17,3	17,3	17,3	x	12,7	x	12,7	x	21,4	21,4	21,4	24,5	30,1	26,5	34,5	24,6	43,4	31,1	28,3	44,1	33,6	28,5	27,7	27,2	28,2	28,1													
<b>Kobiety</b>	<b>42 447</b>	<b>2 287</b>	<b>2 287</b>	<b>2 201</b>	<b>2 201</b>	<b>2 201</b>	<b>x</b>	<b>3 099</b>	<b>x</b>	<b>3 099</b>	<b>x</b>	<b>3 484</b>	<b>3 484</b>	<b>3 484</b>	<b>1 569</b>	<b>2 179</b>	<b>1 681</b>	<b>1 374</b>	<b>3 672</b>	<b>2 682</b>	<b>1 714</b>	<b>2 822</b>	<b>1 514</b>	<b>1 660</b>	<b>1 463</b>	<b>3 320</b>	<b>1 924</b>	<b>1 172</b>	<b>2 630</b>													
z tego:																																										
do 1 roku	6 917	340	340	378	378	378	x	462	x	462	x	593	593	593	318	404	252	312	710	373	302	378	261	300	217	454	250	225	388													
1-5	9 616	490	490	617	617	617	x	717	x	717	x	578	578	578	325	583	433	302	913	490	389	618	249	402	416	795	439	293	567													
5-10	5 841	389	389	283	283	283	x	506	x	506	x	482	482	482	300	208	131	519	307	218	410	172	192	191	445	329	154	359														
10-20	5 470	386	386	263	263	263	x	534	x	534	x	362	362	362	208	207	226	116	475	249	198	419	158	120	185	509	312	132	411													
20-30	1 657	143	143	73	73	73	x	214	x	214	x	122	122	122	66	49	63	22	138	62	58	146	40	42	46	147	69	37	120													
30 i więcej	120	15	15	3	3	3	x	16	x	16	x	6	6	6	5	0	4	2	4	4	1	17	3	4	4	12	7	3	10													
bez sta. u.	12 826	524	524	584	584	584	x	650	x	650	x	1 341	1 341	1 341	401	636	495	489	913	1 197	548	834	631	600	404	958	518	328	775													
do 1 roku	16,3	14,9	14,9	17,2	17,2	17,2	x	14,9	x	14,9	x	17,0	17,0	17,0	20,3	18,5	15,0	22,7	19,3	13,9	17,6	13,4	17,2	18,1	14,8	13,7	13,0	19,2	14,8													
1-5	22,7	21,4	21,4	28,0	28,0	28,0	x	23,1	x	23,1	x	16,6	16,6	16,6	20,7	26,8	25,8	22,0	24,9	18,3	22,7	21,9	16,4	24,2	28,4	23,9	22,8	25,0	21,6													
5-10	13,8	17,0	17,0	12,9	12,9	12,9	x	16,3	x	16,3	x	13,8	13,8	13,8	15,7	13,8	12,4	9,5	14,1	11,4	12,7	14,5	11,4	11,6	13,1	13,4	17,1	13,1	13,7													
10-20	12,9	16,9	16,9	11,9	11,9	11,9	x	17,2	x	17,2	x	10,4	10,4	10,4	13,3	9,5	13,4	8,4	12,9	9,3	11,6	14,8	10,4	7,2	12,6	15,3	16,2	11,3	15,6													
20-30	3,9	6,3	6,3	3,3	3,3	3,3	x	6,9	x	6,9	x	3,3	3,3	3,3	4,2	2,2	3,7	1,6	3,8	2,3	3,4	5,2	2,6	2,5	3,1	4,4	3,6	3,2	4,6													
30 i więcej	0,3	0,7	0,7	0,1	0,1	0,1	x	0,5	x	0,5	x	0,2	0,2	0,2	0,3	0,0	0,2	0,1	0,1	0,1	0,1	0,6	0,2	0,2	0,2	0,3	0,4	0,3	0,4													
bez sta. u.	30,2	22,9	22,9	26,5	26,5	26,5	x	21,0	x	21,0	x	38,5	38,5	38,5	25,6	29,2	29,4	35,6	24,9	44,6	32,0	29,6	41,7	36,1	27,6	28,9	26,9	28,0	29,5													



TABELA 7. STRUKTURA BEZROBOTNYCH KOBIET WEDŁUG CZASU POZOSTAWANIA BEZ PRACY W UKŁADZIE POWIATÓW

Kategorie bezrobotnych kobiet	POWIAT Y												WŁOCŁAWEK	RAZEM	W %													
	BYDGOSZCZ			GRUDZI DZ			DLA MIASTA TORUŃA			DLA POWIATU TORUŃSKIEGO						GRODZKI	ZIEMSKI	RAZEM										
	GRODZKI	ZIEMSKI	RAZEM	GRODZKI	ZIEMSKI	RAZEM	DLA MIASTA TORUŃA	DLA POWIATU TORUŃSKIEGO	GRODZKI	ZIEMSKI	RAZEM																	
<b>Ogółem</b>	6 106	2 377	8 483	4 502	2 251	6 753	3 565	2 935	4 894	4 047	8 941	2 391	3 041	1 754	1 844	9 202	3 232	2 535	3 980	1 813	2 351	2 140	3 867	2 150	1 458	3 632		
z tego:																												
do 1 miesi ca	76 067	6 106	2 377	8 483	4 502	2 251	6 753	3 565	4 894	4 047	8 941	2 391	3 041	1 754	1 844	9 202	3 232	2 535	3 980	1 813	2 351	2 140	3 867	2 150	1 458	3 632		
1-3 miesi ce	5 283	703	243	946	387	199	586	277	265	164	428	178	146	172	77	455	200	105	245	102	139	171	242	129	103	317		
3-6 miesi cy	10 923	904	351	1 255	623	263	886	623	442	727	635	406	477	262	317	1 128	379	288	695	175	362	250	458	261	214	683		
6-12 miesi cy	9 784	894	335	1 229	607	246	853	618	414	622	466	324	525	245	288	963	440	300	601	233	271	299	427	275	172	516		
12-24 miesi ce	10 783	921	302	1 223	636	262	898	492	474	642	448	1 090	276	370	296	1 169	393	291	447	202	260	278	480	317	163	414		
pow. 24 miesi cy	29 213	1 987	898	2 885	1 512	923	2 435	1 089	882	1 910	3 660	875	1 070	580	612	4 155	1 288	1 104	1 474	810	962	855	1 759	808	604	1 306		
do 1 miesi ca	6,9	11,5	10,2	11,2	8,6	8,8	8,7	7,8	9,0	5,4	4,1	4,8	7,4	4,8	4,2	4,9	6,2	4,1	6,2	5,6	5,9	8,0	6,3	6,0	7,1	8,7		
1-3 miesi ce	14,4	14,8	14,8	14,8	13,8	11,7	13,1	17,5	15,1	14,9	15,7	15,2	17,0	15,7	17,2	12,3	11,7	11,4	17,5	9,7	15,4	11,7	11,8	12,1	14,7	18,8		
3-6 miesi cy	13,3	14,6	14,1	14,5	13,5	10,9	12,6	17,3	14,1	12,7	11,5	12,2	13,6	17,3	14,0	15,6	10,5	13,6	11,8	15,1	12,9	11,5	14,0	11,0	12,8	11,8		
6-12 miesi cy	12,9	15,1	12,7	14,4	14,1	11,6	13,3	13,8	16,1	13,1	11,1	12,2	11,5	12,2	14,3	16,1	12,7	12,2	11,5	11,2	11,1	13,0	12,4	14,7	11,2	11,4		
12-24 miesi ce	14,2	11,4	10,4	11,1	16,4	15,9	16,2	13,1	15,6	14,9	14,4	14,7	13,9	14,9	13,8	14,5	16,5	17,6	13,0	16,1	15,2	13,4	13,0	16,7	13,9	10,9		
pow. 24 miesi cy	38,4	32,5	37,8	34,0	33,6	41,0	36,1	30,5	30,1	39,0	43,2	40,9	35,2	33,1	33,2	45,2	39,9	43,6	37,0	44,7	40,9	40,0	45,5	37,6	41,4	36,0		
<b>Ogółem</b>	93 729	6 106	3 268	9 374	5 436	2 574	8 010	5 331	3 986	5 666	4 519	10 185	2 844	3 805	2 773	2 341	10 603	3 802	2 826	4 934	2 734	2 447	4 790	2 608	1 991	4 527		
z tego:																												
do 1 miesi ca	4 764	703	208	911	310	138	448	394	284	302	432	175	142	274	88	267	112	162	328	78	98	93	179	112	125	219		
1-3 miesi ce	11 729	904	383	1 287	716	317	1 033	852	543	757	709	466	374	435	388	212	1 090	351	340	614	224	352	267	500	280	223		
3-6 miesi cy	11 665	894	438	1 332	790	264	1 054	774	538	763	477	1 240	382	546	284	349	987	503	312	602	230	301	344	509	381	227		
6-12 miesi cy	12 721	921	355	1 276	817	338	1 155	758	685	736	563	1 299	342	503	318	364	1 383	603	403	680	272	337	311	567	369	306		
12-24 miesi ce	14 283	697	465	1 162	873	346	1 219	827	694	960	633	1 593	432	630	358	402	1 845	633	382	678	280	378	318	658	401	287		
pow. 24 miesi cy	38 567	1 987	1 419	3 406	1 930	1 171	3 101	1 726	1 242	2 148	2 007	4 155	1 139	1 549	926	5 031	1 600	1 227	2 032	938	1 268	1 114	2 377	1 065	823	1 937		
do 1 miesi ca	5,1	11,5	6,4	9,7	6,9	5,4	5,6	11,1	7,1	6,2	2,9	4,2	6,2	3,7	3,8	2,5	2,9	5,7	6,6	3,9	3,6	3,8	3,7	4,3	6,3	4,8		
1-3 miesi ce	12,5	14,8	11,7	13,7	15,9	12,3	12,9	23,9	13,6	15,5	15,7	14,4	13,2	11,4	14,0	9,1	10,3	9,2	12,0	12,4	11,1	12,9	10,9	10,4	10,7	11,2		
3-6 miesi cy	12,4	14,6	13,4	14,2	17,5	10,3	13,2	21,7	13,5	15,6	10,6	12,2	13,4	14,3	10,2	14,9	9,3	13,2	11,0	12,2	11,4	11,0	14,1	10,6	14,6	11,4		
6-12 miesi cy	13,6	15,1	10,9	13,6	18,1	13,1	14,4	21,3	17,2	15,0	12,5	12,8	12,0	13,2	11,5	15,5	13,0	15,9	14,3	13,8	13,5	12,3	12,7	11,8	14,1	15,4		
12-24 miesi ce	15,2	11,4	14,2	12,4	19,4	13,4	14,2	23,2	17,4	19,6	14,0	15,6	15,2	16,6	12,9	17,2	17,4	16,6	13,5	13,7	13,8	13,0	13,7	15,4	14,4	13,2		
pow. 24 miesi cy	41,1	32,5	43,4	36,3	42,9	45,5	38,7	48,4	31,2	43,9	44,4	40,8	40,0	40,7	41,5	39,6	47,4	42,1	43,4	41,2	46,4	45,5	49,6	40,8	41,3	42,8		



TABELA 8. ZAREJESTROWANI BEZROBOTNI WEDŁUG WIEKU, WYKSZTAŁCENIA I STAŹY U PRACY ORAZ CZASU POZOSTAWANIA BEZ PRACY

Stan w dniu 31.12.2007 r.

Wyszczególnienie	Ogółem	Czas pozostawania bez pracy w miesiącach					
		do 1	1-3	3-6	6-12	12-24	powyżej 24
<b>OGÓŁEM BEZROBOTNI</b>	123 243	11 546	21 955	17 346	16 685	16 593	39 118
<b>Wiek w latach</b>							
18-24	24 340	2 979	6 630	4 774	3 640	3 370	2 947
25-34	34 901	3 285	6 033	5 226	5 167	5 113	10 077
35-44	25 073	2 174	3 993	3 390	3 286	3 300	8 930
45-54	29 931	2 499	4 207	3 184	3 584	3 721	12 736
55-59	7 759	522	939	664	872	937	3 825
60-64 lata	1 239	87	153	108	136	152	603
<b>Wykształcenie</b>							
wyższe	5 372	673	1 358	1 036	772	723	810
policealne i red. zawodowe	23 517	2 061	4 317	3 855	3 614	3 489	6 181
rednie ogólnokształcące	9 978	1 049	2 349	1 791	1 477	1 352	1 960
zasadnicze zawodowe	39 674	3 744	6 475	5 250	5 585	5 295	13 325
gimnazjalne i poniżej	44 702	2 015	3 663	3 112	4 835	7 457	14 143
<b>Staż pracy</b>							
do 1 roku	18 039	1 822	3 461	2 493	1 995	2 203	6 065
1-5	26 483	2 832	5 171	4 009	3 683	3 747	7 041
5-10	18 280	1 830	3 105	2 633	2 770	2 476	5 466
10-20	20 254	1 804	3 173	2 593	2 826	2 653	7 205
20-30	12 889	1 205	2 043	1 592	2 025	1 801	4 223
powyżej 30 lat	2 542	302	462	425	584	329	440
bez stażu	24 756	1 751	4 540	3 601	2 802	3 384	8 678
<b>BEZROBOTNE KOBIETY</b>	76 067	5 283	10 923	10 081	9 784	10 783	29 213
<b>Wiek w latach</b>							
18-24	15 008	1 465	3 546	2 915	2 266	2 469	2 347
25-34	23 709	1 556	3 234	3 242	3 386	3 809	8 482
35-44	16 333	1 063	2 009	2 032	1 969	2 158	7 102
45-54	17 786	1 075	1 921	1 730	1 938	2 020	9 102
55-59	3 231	124	213	162	225	327	2 180
<b>Wykształcenie</b>							
wyższe	3 615	408	898	766	515	495	533
policealne i red. zawodowe	16 750	1 151	2 682	2 657	2 572	2 623	5 065
rednie ogólnokształcące	7 461	655	1 579	1 320	1 105	1 111	1 691
zasadnicze zawodowe	22 627	1 494	2 691	2 659	2 916	3 211	9 656
gimnazjalne i poniżej	25 614	1 575	3 073	2 679	2 676	3 343	12 268
<b>Staż pracy</b>							
do 1 roku	12 374	1 019	2 025	1 639	1 370	1 582	4 739
1-5	16 268	1 240	2 483	2 315	2 234	2 602	5 394
5-10	11 143	762	1 446	1 495	1 631	1 629	4 180
10-20	12 202	824	1 503	1 398	1 604	1 610	5 263
20-30	5 742	390	680	698	920	782	2 272
powyżej 30 lat	565	63	105	129	133	64	71
bez stażu	17 773	985	2 681	2 407	1 892	2 514	7 294
<b>UDZIAŁ KOBIET W OGÓŁEM</b>	61,7	45,8	49,8	58,1	58,6	65,0	74,7
<b>Wiek w latach</b>							
18-24	61,7	49,2	53,5	61,1	62,3	73,3	79,6
25-34	67,9	47,4	53,6	62,0	65,5	74,5	84,2
35-44	65,1	48,9	50,3	59,9	59,9	65,4	79,5
45-54	59,4	43,0	45,7	54,3	54,1	54,3	71,5
55-59	41,6	23,8	22,7	24,4	25,8	34,9	57,0
<b>Wykształcenie</b>							
wyższe	67,3	60,6	66,1	73,9	66,7	68,5	65,8
policealne i red. zawodowe	71,2	55,8	62,1	68,9	71,2	75,2	81,9
rednie ogólnokształcące	74,8	62,4	67,2	73,7	74,8	82,2	86,3
zasadnicze zawodowe	57,0	39,9	41,6	50,6	52,2	60,6	72,5
gimnazjalne i poniżej	57,3	78,2	83,9	86,1	55,3	44,8	86,7
<b>Staż pracy</b>							
do 1 roku	68,6	55,9	58,5	65,7	68,7	71,8	78,1
1-5	61,4	43,8	48,0	57,7	60,7	69,4	76,6
5-10	61,0	41,6	46,6	56,8	58,9	65,8	76,5
10-20	60,2	45,7	47,4	53,9	56,8	60,7	73,0
20-30	44,5	32,4	33,3	43,8	45,4	43,4	53,8
powyżej 30 lat	22,2	20,9	22,7	30,4	22,8	19,5	16,1
bez stażu	71,8	56,3	59,1	66,8	67,5	74,3	84,1

TABELA 8a. BEZROBOTNI ZAMIESZKALI NA WSI WEDŁUG WIEKU, WYKSZTAŁCENIA I STA U PRACY  
ORAZ CZASU POZOSTAWANIA BEZ PRACY.  
Stan w dniu 31.12.2007 r.

Wyszczególnienie	Ogółem	Czas pozostawania bez pracy w miesi cach					
		do 1	1-3	3-6	6-12	12-24	powy ej 24
<b>OGÓŁEM BEZROBOTNI</b>	56 585	5 053	9 896	7 534	7 159	7 777	19 166
<b>Wiek w latach</b>							
18-24	12 675	1 369	3 227	2 440	1 903	1 946	1 790
25-34	16 929	1 447	2 599	2 221	2 261	2 512	5 889
35-44	11 656	952	1 777	1 463	1 392	1 497	4 575
45-54	12 039	1 042	1 831	1 159	1 247	1 450	5 310
55-59	2 870	208	400	217	313	328	1 404
60-64 lata	416	35	62	34	43	44	198
<b>Wykształcenie</b>							
wy sze	1 418	181	352	287	200	195	203
policealne i red. zawodowe	9 657	820	1 798	1 589	1 468	1 472	2 510
rednie ogólnokształc ce	3 680	404	864	712	558	515	627
zasadnicze zawodowe	19 087	1 723	3 092	2 398	2 532	2 623	6 719
gimnazjalne i poni ej	22 743	1 925	3 790	2 548	2 401	2 972	9 107
<b>Sta pracy</b>							
do 1 roku	8 309	760	1 538	1 064	841	1 003	3 103
1-5	12 824	1 352	2 429	1 809	1 671	1 872	3 691
5-10	8 142	815	1 380	1 091	1 180	1 142	2 534
10-20	7 982	745	1 331	998	1 086	1 023	2 799
20-30	4 196	455	760	510	629	587	1 255
powy ej 30 lat	727	91	130	96	175	103	132
bez sta u	14 405	835	2 328	1 966	1 577	2 047	5 652
<b>BEZROBOTNE KOBIETY</b>	35 319	2 213	4 837	4 320	4 113	5 081	14 755
<b>Wiek w latach</b>							
18-24	7 969	666	1 728	1 510	1 185	1 409	1 471
25-34	11 711	648	1 406	1 362	1 482	1 830	4 983
35-44	7 651	454	889	856	801	972	3 679
45-54	6 833	403	735	544	568	770	3 813
55-59	1 155	42	79	48	77	100	809
<b>Wykształcenie</b>							
wy sze	1 011	120	237	225	143	139	147
policealne i red. zawodowe	7 102	473	1 142	1 116	1 070	1 164	2 137
rednie ogólnokształc ce	2 823	252	612	539	430	428	562
zasadnicze zawodowe	11 329	660	1 337	1 231	1 317	1 636	5 148
gimnazjalne i poni ej	13 054	708	1 509	1 209	1 153	1 714	6 761
<b>Sta pracy</b>							
do 1 roku	5 968	453	959	731	578	739	2 508
1-5	7 930	572	1 144	1 012	1 010	1 307	2 885
5-10	4 855	304	592	593	691	723	1 952
10-20	4 501	291	546	501	536	590	2 037
20-30	1 384	87	175	152	211	208	551
powy ej 30 lat	120	13	20	24	26	16	21
bez sta u	10 561	493	1 401	1 307	1 061	1 498	4 801
<b>UDZIAŁ KOBIET W OGÓŁEM</b>	62,4	43,8	48,9	57,3	57,5	65,3	77,0
<b>Wiek w latach</b>							
18-24	62,9	48,6	53,5	61,9	62,3	72,4	82,2
25-34	69,2	44,8	54,1	61,3	65,5	72,9	84,6
35-44	65,6	47,7	50,0	58,5	57,5	64,9	80,4
45-54	56,8	38,7	40,1	46,9	45,5	53,1	71,8
55-59	40,2	20,2	19,8	22,1	24,6	30,5	57,6
<b>Wykształcenie</b>							
wy sze	71,3	66,3	67,3	78,4	71,5	71,3	72,4
policealne i red. zawodowe	73,5	57,7	63,5	70,2	72,9	79,1	85,1
rednie ogólnokształc ce	76,7	62,4	70,8	75,7	77,1	83,1	89,6
zasadnicze zawodowe	59,4	38,3	43,2	51,3	52,0	62,4	76,6
gimnazjalne i poni ej	57,4	36,8	39,8	47,4	48,0	57,7	74,2
<b>Sta pracy</b>							
do 1 roku	71,8	59,6	62,4	68,7	68,7	73,7	80,8
1-5	61,8	42,3	47,1	55,9	60,4	69,8	78,2
5-10	59,6	37,3	42,9	54,4	58,6	63,3	77,0
10-20	56,4	39,1	41,0	50,2	49,4	57,7	72,8
20-30	33,0	19,1	23,0	29,8	33,5	35,4	43,9
powy ej 30 lat	16,5	14,3	15,4	25,0	14,9	15,5	15,9
bez sta u	73,3	59,0	60,2	66,5	67,3	73,2	84,9

TABELA 9. BEZROBOTNE KOBIECY ZWOLNIONE Z PRZYCZYŃ DOTYCZĄCYCH ZAKŁADU PRACY WEDŁUG POWIATÓW

Bezrobotne kobiety	POWIATY														Województwo Razem												
	Bydgoszcz			Grudziądz			Dla Miasta Torunia			Dla Powiatu Toruńskiego			Włocławek														
	Powiat Grodzki	Powiat Ziemski	Razem	Powiat Grodzki	Powiat Ziemski	Razem	Powiat Grodzki	Powiat Ziemski	Razem	Powiat Grodzki	Powiat Ziemski	Razem	Powiat Grodzki	Powiat Ziemski		Razem											
	6 106	2 377	8 483	4 502	2 251	6 753	3 565	2 935	4 894	4 047	8 941	2 391	3 041	1 754	1 844	9 202	3 232	2 535	3 980	1 813	2 351	2 140	3 867	2 150	1 458	3 632	
Ogółem	76 067																										
w tym zwolnione z przyczyn dot. zakładu pracy	221	39	260	78	18	96	212	37	46	35	81	20	20	4	19	127	70	77	55	17	18	34	108	24	21	71	
%	3,6	1,6	3,1	1,7	0,8	1,4	5,9	1,3	0,9	0,9	0,9	0,8	0,7	0,2	1,0	1,4	2,2	3,0	1,4	0,9	0,8	1,6	2,8	1,1	1,4	2,0	
	Stan w dniu 31.12.2007 r.																										
	7 902	3 268	11 170	5 436	2 574	8 010	5 331	3 986	5 666	4 519	10 185	2 844	3 805	2 773	2 341	10 603	3 802	2 826	4 934	2 022	2 734	2 447	4 790	2 608	1 991	4 527	
Ogółem	93 729																										
w tym zwolnione z przyczyn dot. zakładu pracy	339	83	422	114	30	144	311	71	63	37	100	35	29	13	28	180	95	100	55	21	29	42	160	44	29	102	
%	4,3	2,5	3,8	2,1	1,2	1,8	5,8	1,8	1,1	0,8	1,0	1,2	0,8	0,5	1,2	1,7	2,5	3,5	1,1	1,0	1,1	1,7	3,3	1,7	1,5	2,3	
	Stan w dniu 31.12.2006 r.																										
	-17 662	-1 796	-891	-2 687	-934	-323	-1 257	-1 766	-772	-472	-1 244	-453	-764	-1 019	-497	-1 401	-570	-291	-954	-209	-383	-307	-923	-458	-533	-895	
Ogółem	-639	-118	-44	-162	-36	-12	-48	-99	-17	-2	-19	-15	-9	-9	-9	-53	-25	-23	0	-4	-11	-8	-52	-20	-8	-31	
w tym zwolnione z przyczyn dot. zakładu pracy																											
	-0,3	-0,7	-0,9	-0,7	-0,4	-0,4	0,1	-0,5	-0,2	0,0	-0,1	-0,4	-0,1	-0,2	-0,2	-0,3	-0,3	-0,5	0,3	-0,1	-0,3	-0,1	-0,5	-0,6	0,0	-0,3	
	zmiana udziału kobiet zwolnionych z przyczyn dotyczących zakładu pracy w liczbie kobiet ogółem																										



TABELA 11. BEZROBOTNE KOBIECY Z PRAWEM DO ZASIŁKU WEDŁUG POWIATÓW

Bezrobotne kobiety	POWIATY														Województwo Razem												
	BYDGOSZCZ			GRUDZI DZ			DLA MIASTA TORUNIA			DLA POWIATU TORUŃSKIEGO			WŁOCŁAWEK														
	POWIAT GRODZKI	POWIAT ZIEMSKI	RAZEM	POWIAT GRODZKI	POWIAT ZIEMSKI	RAZEM	DLA MIASTA TORUNIA	DLA POWIATU TORUŃSKIEGO	POWIAT GRODZKI	POWIAT ZIEMSKI	RAZEM	POWIAT GRODZKI	POWIAT ZIEMSKI	RAZEM													
Ogółem	6 106	2 377	8 483	4 502	2 251	6 753	3 565	2 935	4 894	4 047	8 941	2 391	3 041	1 754	1 844	9 202	3 232	2 535	3 980	1 813	2 351	2 140	3 867	2 150	1 458	3 632	
w tym z prawem do zasiłku	781	258	1 039	606	218	824	648	528	681	361	1 042	304	362	262	217	1 338	355	353	550	171	213	258	437	264	177	471	
%	12,9	10,9	12,2	13,5	9,7	12,2	18,2	18,0	13,9	8,9	11,7	12,7	11,9	14,9	11,8	14,5	11,0	13,9	13,8	9,4	9,1	12,1	11,3	12,3	12,1	13,0	
<b>Stan w dniu 31.12.2007 r.</b>																											
Ogółem	93 729	7 902	3 268	11 170	5 436	2 574	8 010	5 331	3 986	5 666	4 519	10 185	2 844	3 805	2 773	2 341	10 603	3 802	2 826	4 934	2 022	2 734	2 447	4 790	2 608	1 991	4 527
w tym z prawem do zasiłku	11 321	981	332	1 313	653	2 333	886	506	660	817	423	1 240	340	407	332	282	1 445	450	422	710	228	213	248	519	324	222	574
%	12,1	12,4	10,2	11,8	12,0	9,1	11,1	9,5	16,6	14,4	9,4	12,2	12,0	10,7	12,0	13,6	11,8	14,9	14,4	11,3	7,8	10,1	10,8	12,4	11,2	12,7	
<b>Stan w dniu 31.12.2006 r.</b>																											
<b>wzrost/spadek w odniesieniu do 31.12.2006 r.</b>																											
Ogółem	-17 662	-1 796	-891	-2 687	-934	-323	-1 257	-1 766	-1 051	-772	-472	-1 244	-453	-764	-1 019	-497	-1 401	-570	-291	-954	-209	-383	-307	-923	-458	-533	-895
w tym z prawem do zasiłku	-1 508	-200	-74	-274	-47	-15	-62	142	-132	-136	-62	-198	-36	-45	-70	-65	-107	-95	-69	-160	-57	0	10	-82	-60	-45	-103
<b>zmiana udziału kobiet uprawnionych do zasiłku w liczbie kobiet ogółem</b>																											
	0,8	0,4	0,7	0,5	1,4	0,6	1,1	8,7	1,4	-0,5	-0,4	-0,5	0,8	1,2	3,0	-0,3	0,9	-0,9	-1,0	-0,6	-1,8	1,3	1,9	0,5	-0,1	1,0	0,3

TABELA 12. BEZROBOTNE KOBIECY W OKRESIE DO 12 MIESI CY OD DNIA UKO CZENIA NAUKI WEDEUG POWIATÓW

Bezrobotne kobiety	POWIAT Y														W OJEWÓDZTWO RAZEM														
	BYDGOSZCZ		GRUDZI DZ		DLA MIASTA TORUNIA		DLA POWIATU TORU SKIEGO		WŁOCŁAWEK			ALEKSANDRÓW KUJAWSKI				BRODNICA	CHELMNO	GOLUB-DORBZY	INOWROCŁAW	LIPNO	MOGIŁNO	NAKŁO NAD NOTECI	RADZIEJÓW	RYPIN	S PÓLNO KRAJE SKIE	WIECIE	TUCHOLA	W BRZE NO	NIN
	POWIAT GRODZKI	POWIAT ZIEMSKI	POWIAT GRODZKI	POWIAT ZIEMSKI	POWIAT GRODZKI	POWIAT ZIEMSKI	POWIAT GRODZKI	POWIAT ZIEMSKI	POWIAT GRODZKI	POWIAT ZIEMSKI	POWIAT GRODZKI	POWIAT ZIEMSKI	POWIAT GRODZKI	POWIAT ZIEMSKI															
Ogółem	76 067	6 106	2 377	8 483	4 502	2 251	6 753	3 565	2 935	4 894	4 047	8 941	2 391	3 041	1 754	1 844	9 202	3 232	2 535	3 980	1 813	2 351	2 140	3 867	2 150	1 458	3 632		
w tym do 12 miesi cy od dnia uko czenia nauki	3 094	245	99	344	147	96	243	159	128	135	139	274	95	230	78	166	379	95	121	91	111	90	93	99	89	44	165		
%	4,1	4,0	4,2	4,1	3,3	4,3	3,6	4,5	4,4	2,8	3,4	3,1	4,0	7,6	4,4	9,0	4,1	2,9	4,8	2,3	6,1	3,8	4,3	2,6	4,1	3,0	4,5		
<b>Stan w dniu 31.12.2007 r.</b>																													
Ogółem	93 729	7 902	3 268	11 170	5 436	2 574	8 010	5 331	3 986	5 666	4 519	10 185	2 844	3 805	2 773	2 341	10 603	3 802	2 826	4 934	2 022	2 734	2 447	4 790	2 608	1 991	4 527		
w tym do 12 miesi cy od dnia uko czenia nauki	3 996	356	140	496	207	97	304	357	135	221	195	416	94	243	114	156	409	161	142	157	94	121	106	195	104	65	127		
%	4,3	4,5	4,3	4,4	3,8	3,8	3,8	6,7	3,4	3,9	4,3	4,1	3,3	6,4	4,1	6,7	3,9	4,2	5,0	3,2	4,6	4,4	4,3	4,1	4,0	3,3	2,8		
<b>Stan w dniu 31.12.2006 r.</b>																													
<b>wzrost / spadek w odniesieniu do 31.12.2006 r.</b>																													
Ogółem	-17 662	-1 796	-891	-2 687	-934	-323	-1 257	-1 766	-1 051	-772	-472	-1 244	-453	-764	-1 019	-497	-1 401	-570	-291	-954	-209	-383	-307	-923	-458	-533	-895		
w tym do 12 miesi cy od dnia uko czenia nauki	-902	-111	-41	-152	-60	-1	-61	-198	-7	-86	-56	-142	1	-13	-36	10	-30	-66	-21	-66	17	-31	-13	-96	-15	-21	38		
<b>zmiana udziału bezrobotnych kobiet w okresie do 12 miesi cy od dnia uko czenia nauki</b>																													
	-0,2	-0,5	-0,1	-0,4	-0,5	0,5	-0,2	-2,2	1,0	-1,1	-0,9	-1,0	0,7	1,2	0,3	2,3	0,3	-1,3	-0,3	-0,9	1,5	-0,6	0,0	-1,5	0,2	-0,2	1,7		



TABELA 12a. BEZROBOTNE KOBIECY DO 25-TEGO ROKU WYCIA WEDŁUG POWIATÓW

Bezrobotne kobiety	POWIATY														Województwo Razem												
	Bydgoszcz		Grudziądz		Włocławek			Aleksandrów Kujawski	Brodnica	Chełmno	Golub-Dobrzy	Inowrocław	Lipno	Mogilno		Nakło nad Notecią	Radziejów	Rypin	Sępólno Krajeńskie	Wieliczka	Tuchola	Wąbrzeźno	Nin				
	Powiat Grodzki	Powiat Ziemiński	Razem	Powiat Grodzki	Powiat Ziemiński	Razem	DLA MIASTA TORUNIA																	DLA POWIATU TORUŃSKIEGO	Powiat Grodzki	Powiat Ziemiński	Razem
Ogółem	76 067	6 106	2 377	8 483	4 502	2 251	6 753	3 565	2 935	4 894	4 047	8 941	2 391	3 041	1 754	1 844	9 202	3 232	2 535	3 980	1 813	2 351	2 140	3 867	2 150	1 458	3 632
w tym do 25 roku życia	15 008	849	459	1 308	766	545	1 311	837	632	602	774	1 376	428	779	387	515	1 828	719	552	707	427	574	465	662	513	302	686
%	19,7	13,9	19,3	15,4	17,0	24,2	19,4	23,5	21,5	12,3	19,1	15,4	17,9	25,6	22,1	27,9	19,9	22,2	21,8	17,8	23,6	24,4	21,7	17,1	23,9	20,7	18,9
<b>Stan w dniu 31.12.2007 r.</b>																											
Ogółem	93 729	7 902	3 268	11 170	5 436	2 574	8 010	5 331	3 986	5 666	4 519	10 185	2 844	3 805	2 773	2 341	10 603	3 802	2 826	4 934	2 022	2 734	2 447	4 790	2 608	1 991	4 527
w tym do 25 roku życia	19 912	1 208	668	1 876	1 035	617	1 652	1 207	859	801	934	1 735	594	1 025	623	647	2 256	953	645	1 049	465	735	563	1 080	654	451	843
%	21,2	15,3	20,4	16,8	19,0	24,0	20,6	22,6	21,6	14,1	20,7	17,0	20,9	26,9	22,5	27,6	21,3	25,1	22,8	21,3	23,0	26,9	23,0	22,5	25,1	22,7	18,6
<b>Stan w dniu 31.12.2006 r.</b>																											
<b>wzrost/spadek w odniesieniu do 31.12.2006 r.</b>																											
Ogółem	-17 662	-1 796	-891	-2 687	-934	-323	-1 257	-1 766	-1 051	-772	-472	-1 244	-453	-764	-1 019	-497	-1 401	-570	-291	-954	-209	-383	-307	-923	-458	-533	-895
w tym do 25 roku życia	-4 904	-359	-209	-568	-269	-72	-341	-370	-227	-199	-160	-359	-166	-246	-236	-132	-428	-234	-93	-342	-38	-161	-98	-418	-141	-149	-157
<b>zmiana udziału bezrobotnych kobiet do 25-tego roku życia w liczbie kobiet ogółem</b>																											
	-1,5	-1,4	-1,1	-1,4	-2,0	0,2	-1,2	0,8	0,0	-1,8	-1,5	-1,6	-3,0	-1,3	-0,4	0,3	-1,4	-2,8	-1,0	-3,5	0,6	-2,5	-1,3	-5,4	-1,2	-1,9	0,3

TABELA 13. BEZROBOTNE, NIEPEŁNOSPRAWNE KOBIECY WEDŁUG POWIATÓW

Bezrobotne kobiety	POWIATY																										
	BYDGOSZCZ			GRUDZIÓZ			DLA MIASTA TORUNIA		DLA POWIATU TORUNSKIEGO		WŁOCŁAWEK		ALEKSANDRÓW KUJAWSKI	BRODNICA	CHELMNO	GOLUB-DOBRY	INOWROCŁAW	LIPNO	MOGIŁNO	NAKŁO NAD NOTECIĄ	RADZIEJÓW	RYPIN	S PÓLNOKRAJESKIE	WIECIE	TUCHOLA	W BRZEŃNO	NIN
	POWIAT GRODZKI	POWIAT ZIEMSKI	RAZEM	POWIAT GRODZKI	POWIAT ZIEMSKI	RAZEM					POWIAT GRODZKI	POWIAT ZIEMSKI	RAZEM														
Ogółem	6 106	2 377	8 483	4 502	2 251	6 753	3 565	2 935	4 894	4 047	8 941	2 391	3 041	1 754	1 844	9 202	3 232	2 535	3 980	1 813	2 351	2 140	3 867	2 150	1 458	3 632	
w tym niepełnosprawne	433	109	542	122	25	147	170	67	100	23	123	71	46	50	42	226	30	38	106	29	58	55	94	78	65	52	
%	7,1	4,6	6,4	2,7	1,1	2,2	4,8	2,3	2,0	0,6	1,4	3,0	1,5	2,9	2,3	2,5	0,9	1,5	2,7	1,6	2,5	2,6	2,4	3,6	4,5	1,4	
<b>Stan w dniu 31.12.2007 r.</b>																											
Ogółem	93 729	7 902	11 170	5 436	2 574	8 010	5 331	3 986	5 666	4 519	10 185	2 844	3 805	2 773	2 341	10 603	3 802	2 826	4 934	2 022	2 734	2 447	4 790	2 608	1 991	4 527	
w tym niepełnosprawne	526	124	650	94	26	120	234	62	107	31	138	64	74	45	50	248	29	45	114	26	54	64	85	82	85	50	
%	6,7	3,8	5,8	1,7	1,0	1,5	4,4	1,6	1,9	0,7	1,4	2,3	1,9	1,6	2,1	2,3	0,8	1,6	2,3	1,3	2,0	2,6	1,8	3,1	4,3	1,1	
<b>Stan w dniu 31.12.2006 r.</b>																											
<b>wzrost/spadek w odniesieniu do 31.12.2006 r.</b>																											
Ogółem	-17 662	-1 796	-2 687	-934	-323	-1 257	-1 766	-1 051	-772	-472	-1 244	-453	-764	-1 019	-497	-1 401	-570	-291	-954	-209	-383	-307	-923	-458	-533	-895	
w tym niepełnosprawne	-230	-93	-108	28	-1	27	-64	5	-7	-8	-15	7	-28	5	-8	-22	1	-7	-8	3	4	-9	9	-4	-20	2	
<b>zmiana udziału niepełnosprawnych kobiet w liczbie kobiet ogółem</b>																											
	0,3	0,4	0,8	0,6	1,0	0,1	0,4	0,7	0,2	-0,1	0,0	0,7	-0,4	1,2	0,1	0,1	0,2	-0,1	0,4	0,3	0,5	0,0	0,7	0,5	0,2	0,3	

**TABELA 14. BEZROBOTNE KOBIETY WEDŁUG POLSKIEJ KLASYFIKACJI DZIAŁALNO CI**  
**Stan w dniu 31.12.2007 r.**

Sekcje PKD	Zarejestrowani bezrobotni					
	Ogółem		Kobiety			
	sekcja PKD	udział w ogółem bezrobotnych	sekcja PKD	ogółem kobiet	udział w sekcji PKD ogółem	
01 Rolnictwo, łowiectwo i leśnictwo	5 741	4,7	3 135	4,1	2,5	
02 Rybactwo	15	0,0	3	0,0	0,0	
03 Górnictwo	81	0,1	31	0,0	0,0	
04 Przetwórstwo przemysłowe	24 914	20,2	15 785	20,8	12,8	
05 Wytwarzanie i zaopatrywanie w energię elektryczną, gaz, wodę	443	0,4	122	0,2	0,1	
06 Budownictwo	7 527	6,1	1 103	1,5	0,9	
07 Handel hurtowy i detaliczny; naprawa pojazdów samochodowych, włączając w to motocykle, oraz artykułów użytku osobistego i domowego	19 015	15,4	14 041	18,5	11,4	
08 Hotele i restauracje	2 238	1,8	1 850	2,4	1,5	
09 Transport, gospodarka magazynowa i pocztowa	2 094	1,7	982	1,3	0,8	
10 Przemysłowa i rzemieślnicza	827	0,7	673	0,9	0,5	
11 Usługi nieruchomości, wynajem i usługi związane z prowadzeniem działalności gospodarczej	4 234	3,4	2 438	3,2	2,0	
12 Administracja publiczna i obrona narodowa; obywatelstwo i ubezpieczenia społeczne i powszechnie ubezpieczenie zdrowotne	10 257	8,3	4 545	6,0	3,7	
13 Edukacja	1 919	1,6	1 465	1,9	1,2	
14 Ochrona zdrowia i pomoc społeczna	3 006	2,4	2 522	3,3	2,0	
15 Działalność usługowa komunalna, społeczna i indywidualna, pozostała	9 791	7,9	5 888	7,7	4,8	
16 Gospodarstwa domowe zatrudniającego pracowników	373	0,3	321	0,4	0,3	
17 Organizacje i zespoły eksterytorialne	14	0,0	9	0,0	0,0	
18 Działalność nieidentyfikowalna	5 998	4,9	3 381	4,4	2,7	
19 Razem (w. od 01 do 18)	98 487	79,9	58 294	76,6	47,3	
20 Dotychczas niepracujący	24 756	20,1	17 773	23,4	14,4	
21 Ogółem	123 243	100,0	76 067	100,0	61,7	

TABELA 15. BILANS BEZROBOTNYCH KOBIET W 2007 ROKU WE DŁUG POWIATÓW

Stan w ko cu roku

Wyszczególnienie	POWIAT Y																										
	BYDGOSZCZ		GRUDZI DZ		DLA MIASTA TORUNIA		DLA POWIATU TORU SKIEGO		WŁOCŁAWEK		RAZEM																
	POWIAT GRODZKI	POWIAT ZIEMSKI	POWIAT GRODZKI	POWIAT ZIEMSKI	POWIAT GRODZKI	POWIAT ZIEMSKI	POWIAT GRODZKI	POWIAT ZIEMSKI	POWIAT GRODZKI	POWIAT ZIEMSKI																	
Województwo Razem	93 729	3 268	11 170	5 436	2 574	8 010	5 331	3 986	5 666	4 519	10 185	2 844	3 805	2 773	2 341	10 603	3 802	2 826	4 934	2 022	2 734	2 447	4 790	2 608	1 991	4 527	
Bezrobotni według stanu w ko cu miesi ca poprzedzaj ego sprawozdanie	85 532	8 890	3 121	12 011	5 730	2 293	8 023	5 884	4 500	5 187	3 832	9 019	2 734	3 407	2 505	2 164	7 620	3 157	2 149	4 323	1 698	2 083	2 272	3 665	2 211	1 776	4 331
Bezrobotni zarejestrowani w miesi cu sprawozdawczym	14 640	1 865	658	2 523	709	339	1 048	1 207	957	679	626	1 305	457	544	370	403	1 219	487	438	717	339	324	322	733	356	319	572
po raz pierwszy	70 892	7 025	2 463	9 488	5 021	1 954	6 975	4 677	3 543	4 508	3 206	7 714	2 277	2 863	2 135	1 761	6 401	2 670	1 711	3 606	1 359	1 759	1 950	2 932	1 835	1 457	3 759
po raz kolejny (od 1990 r.)	1 051	1	0	31	13	44	0	69	3	3	5	1	0	0	50	111	311	36	44	4	12	48	35	10	20	173	77
po robotach publicznych	1 978	49	51	100	147	143	290	22	3	14	64	78	75	9	310	18	573	64	44	53	0	26	36	63	36	1	177
po sia u	8 335	270	97	367	601	253	854	337	659	397	464	861	237	544	327	281	833	349	309	332	385	204	219	325	232	169	511
po odbyciu przygotowania zawodowego	4 044	102	25	127	292	80	372	113	421	99	103	202	63	492	38	210	101	526	112	95	158	118	212	136	162	9	377
z tego	4 853	472	146	618	383	84	467	511	336	429	167	596	101	39	120	28	519	295	140	461	19	128	54	150	84	131	56
z tego	3 919	174	134	308	59	278	337	5	179	15	522	320	65	0	86	54	47	33	257	54	158	112	557	112	203	495	
Osoby wyl ezne z ewidencji bezrobotnych w miesi cu sprawozdawczym	103 194	10 686	4 012	14 698	6 664	2 616	9 280	7 650	5 551	5 959	4 304	10 263	3 187	4 171	3 524	2 661	9 021	3 727	2 440	5 277	1 907	2 466	2 579	4 588	2 669	2 309	5 226
podj cia pracy w mies. sprawozdawczym	45 010	4 405	1 687	6 092	3 130	1 210	4 340	2 966	2 946	2 196	1 398	3 594	1 291	1 586	1 954	1 207	4 832	1 253	1 138	2 193	730	1 092	1 276	2 141	1 201	1 057	2 121
z tego	37 292	4 035	1 449	5 484	2 467	810	3 277	2 818	2 464	2 053	1 204	3 257	1 119	1 495	1 423	1 009	3 534	912	835	1 912	610	910	1 069	1 875	894	784	1 611
z tego	3 507	0	15	15	309	79	388	0	0	0	0	0	0	0	19	5	0	456	0	808	1	0	0	0	1 458	377	0
z tego	7 718	370	238	608	663	400	1 063	1 48	482	143	194	337	172	91	531	198	1 298	341	303	281	120	182	207	266	307	273	
z tego	2 361	35	18	53	104	53	157	15	190	13	22	35	3	3	116	151	451	186	135	32	67	104	92	47	116	227	
z tego	3 101	63	138	201	257	271	528	45	230	22	107	129	82	15	358	18	641	85	100	112	1	40	79	101	56	3	
z tego	1 010	90	31	121	87	26	113	47	53	43	28	71	17	30	29	17	179	45	38	51	37	25	29	22	29	12	
z tego	1 059	70	39	109	215	50	265	25	9	63	36	99	70	40	22	12	27	25	30	86	15	13	6	96	73	30	
z tego	187	112	12	124	0	0	16	0	2	1	3	0	0	3	6	0	0	0	0	0	0	1	0	33	1	0	
z tego	4 847	550	164	714	394	100	494	452	350	410	152	562	102	40	121	28	460	293	139	483	20	128	37	149	84	134	
z tego	8 350	622	231	853	486	245	731	427	501	473	498	971	301	427	263	198	683	312	310	418	307	176	171	489	210	202	
z tego	3 510	187	77	264	215	58	273	145	315	112	92	204	75	291	37	143	102	511	101	100	154	107	165	128	102	7	
z tego	4 372	451	277	728	93	290	383	22	173	15	535	550	321	75	0	215	53	95	31	268	54	169	106	383	121	132	
z tego	25 413	3 682	1 169	4 851	1 388	469	1 857	2 826	906	1 981	1 114	3 095	786	1 132	791	461	2 080	866	458	1 013	279	383	594	741	565	501	
z tego	4 845	282	182	464	322	93	415	302	216	265	219	484	142	276	246	170	502	203	141	224	175	203	58	157	105	119	
z tego	264	8	7	15	14	6	20	8	15	4	15	19	23	11	8	3	11	8	3	12	10	21	10	2	8	2	
z tego	214	18	5	23	26	8	34	16	5	22	6	28	10	2	7	1	27	2	10	10	2	7	6	10	4	2	
z tego	595	76	22	98	40	14	54	17	3	52	21	73	15	29	9	85	18	33	17	15	28	35	13	8	18		
z tego	238	53	9	62	15	2	17	19	2	7	28	8	0	5	6	17	8	5	6	17	8	2	18				
z tego	5 536	352	182	534	541	121	602	450	119	408	247	655	129	289	89	215	155	150	69	515	164	170	124	335	244	135	
z tego	76 067	6 106	2 377	8 483	4 502	2 251	6 753	3 565	2 935	4 894	4 047	8 941	2 391	3 041	1 754	1 844	9 202	3 232	2 535	3 980	1 813	2 351	2 140	3 867	2 150		
z tego	16 378	1 351	688	2 039	700	496	1 196	788	813	752	975	1 727	440	640	324	430	1 927	732	697	871	456	515	380	977	473	320	



**TABELA 15b. BILANS DŁUGOTRWALE BEZROBOTNYCH KOBIET W 2007 ROKU WEDŁUG POWIATÓW**  
**Stan w ko cu roku**

Długotrwale bezrobotne kobiety	POWIAT Y												W OEWÓDZTWO RAZEM	BYDGOSZCZ.	GRUDZ I DZ.			WŁOCŁAWEK			ALEKSANDRÓW KUJAWSKI	BRDNICA	CHELMNO	GOLUB-DORBZY	INOWROCŁAW	LIPNO	MOGIŁNO	NAKŁO NAD NOTECI	RADZIEJÓW	RYPIN	S PÓLNOKRAJE SKIE	WIECIE	TUCHOŁA	W BRZE NO	NIN
	RAZEM		POWIAT GRODZKI	POWIAT ZIEMSKI	RAZEM		POWIAT GRODZKI	POWIAT ZIEMSKI	RAZEM		POWIAT GRODZKI	POWIAT ZIEMSKI																							
	POWIAT GRODZKI	POWIAT ZIEMSKI	RAZEM	POWIAT GRODZKI	POWIAT ZIEMSKI	RAZEM	POWIAT GRODZKI	POWIAT ZIEMSKI	RAZEM	POWIAT GRODZKI	POWIAT ZIEMSKI	RAZEM																							
Bezrobotni według stanu w ko cu miesi ca poprzedzaj cego sprawozdanie	7 902	3 268	11 170	5 436	2 574	8 010	3 986	5 666	4 519	10 185	2 844	3 805	2 773	2 341	10 603	3 802	2 826	4 934	2 022	2 734	2 447	2 447	4 790	2 608	1 991	4 527									
Bezrobotni zarejestrowani w miesi cu sprawozdawczym	8 890	3 121	12 011	5 730	2 293	8 023	4 500	5 187	3 832	9 019	2 734	3 407	2 505	2 164	7 620	3 157	2 149	4 323	1 698	2 083	2 272	2 272	3 665	2 211	1 776	4 331									
z tego	14 640	1 865	658	2 523	709	339	1 048	957	626	1 305	457	544	370	403	1 219	487	438	717	339	324	322	733	356	319	572										
po raz pierwszy	70 892	2 463	9 488	5 021	1 954	6 975	3 543	4 508	3 206	7 714	2 277	2 863	2 135	1 761	6 401	2 670	1 711	3 606	1 359	1 759	1 950	2 932	1 855	1 457	3 759										
z tego	1 051	1	0	1	31	13	44	0	69	3	5	1	0	50	111	311	36	44	4	12	48	35	10	20	173	77									
po pracach interwencyjnych	1 978	49	51	100	147	143	290	22	3	14	64	75	9	310	18	573	64	44	53	0	26	36	63	36	1	177									
z tego	8 335	270	97	367	601	253	854	337	659	397	464	237	544	327	833	349	309	332	385	204	219	325	232	169	511										
po sta u	4 044	102	25	127	292	80	372	113	421	99	103	63	492	38	210	101	526	112	95	158	118	136	162	9	377										
po odbyciu przygotowania zawodowego w miejscu pracy	4 853	472	146	618	383	84	467	511	336	429	167	596	101	39	120	28	519	140	461	19	128	54	150	84	131	56									
z tego	3 919	174	134	308	59	278	337	5	179	15	522	320	65	0	86	54	47	33	257	54	158	112	557	112	203	495									
Osoby wyl czone z ewidencji bezrobotnych w miesi cu sprawozdawczym	103 194	10 686	4 012	14 698	6 664	2 616	9 280	7 650	5 551	5 959	4 304	10 263	3 187	4 171	3 524	2 661	9 021	3 727	2 440	5 277	1 907	2 466	4 588	2 669	2 309	5 226									
z tego	45 010	4 405	1 687	6 092	3 130	1 210	4 340	2 966	2 946	2 196	1 398	3 594	1 291	1 586	1 954	1 207	4 832	1 253	1 138	2 193	730	1 092	1 276	1 201	1 057	2 121									
podj cia pracy w mies. Sprawozdawczym	37 292	4 035	1 449	5 484	2 467	810	3 277	2 818	2 464	1 204	3 257	1 119	1 495	1 423	1 009	3 534	912	835	1 912	610	910	1 069	1 875	894	784	1 611									
z tego	3 507	0	15	15	309	79	388	0	0	0	0	0	19	5	0	436	0	808	1	0	0	0	1 458	377	0	0									
z tego	7 718	370	238	608	663	400	1 063	148	482	143	194	337	172	91	531	198	1 298	341	303	281	120	182	207	266	307	273	510								
z tego	2 361	35	18	53	104	53	157	15	190	13	22	35	3	3	116	151	451	186	135	32	67	104	92	47	116	227	181								
z tego	3 101	63	138	201	257	271	528	45	230	22	107	129	82	15	358	18	641	85	100	112	1	40	79	101	56	3	277								
z tego	1 010	90	31	121	87	26	113	47	53	43	28	71	17	30	29	17	179	45	38	51	37	25	29	22	29	12	45								
z tego	1 059	70	39	109	215	50	265	25	9	63	99	70	40	22	12	27	25	30	86	15	13	6	96	73	30	7									
z tego	187	112	12	124	0	0	0	16	0	2	1	3	0	3	6	0	0	0	0	0	0	0	1	0	33	1	0								

**TABELA 15b. BILANS DŁUGOTRWALE BEZROBOTNYCH KOBIET W 2007 ROKU WEDŁUG POWIATÓW -c.d.**  
**Stan w ko cu roku**

	POWIATY												WŁOCŁAWEK	RAZEM	DLA MIASTA TORUNIA	DLA POWIATU TORU SKIEGO	BYDGOSZCZ			GRUDZI DZ			WOJEWÓDZTWO RAZEM								
	WIECIE	TUCHOLA	W BRZE NO	NIN	S PÓLNO KRAJE SKIE	RYPIN	RADZIEJÓW	NAKŁO NAD NOTECI	MOGIŁNO	LIPNO	INOWROCLAW	GOLUB-DORBZY					CHELMNO	BRODNICA	ALEKSANDRÓW KUJAWSKI	RAZEM	POWIAT ZIEMSKI	POWIAT GRODZKI	RAZEM	POWIAT ZIEMSKI	POWIAT GRODZKI	RAZEM	POWIAT ZIEMSKI	POWIAT GRODZKI	RAZEM		
																														POWIAT ZIEMSKI	POWIAT GRODZKI
Osoby wył czone z ewidencji bezrobotnych w miesi cu sprawozdawczym	4 847	5 536	6 106	2 377	8 483	2 039	688	2 377	8 483	4 502	2 251	6 753	3 565	2 935	4 894	8 941	2 391	3 041	1 754	1 844	9 202	3 232	2 535	3 980	1 813	2 351	2 140	3 867	2 150	1 458	3 632
rozpocz cia szkolenia	4 847	5 536	6 106	2 377	8 483	2 039	688	2 377	8 483	4 502	2 251	6 753	3 565	2 935	4 894	8 941	2 391	3 041	1 754	1 844	9 202	3 232	2 535	3 980	1 813	2 351	2 140	3 867	2 150	1 458	3 632
rozpocz cia sta u	8 350	8 845	9 595	3 664	11 698	4 012	14 698	6 664	2 616	9 280	7 650	5 551	4 304	10 263	3 187	4 171	3 524	2 661	9 021	3 727	2 440	5 277	1 907	2 466	2 579	4 588	2 669	2 309	5 226		
rozpocz cia przygotowania zawodowego w miejscu pracy	3 510	3 510	3 510	3 510	3 510	3 510	3 510	3 510	3 510	3 510	3 510	3 510	3 510	3 510	3 510	3 510	3 510	3 510	3 510	3 510	3 510	3 510	3 510	3 510	3 510	3 510	3 510	3 510	3 510	3 510	
rozpocz ciapracy społeczne u ytecznej	4 372	4 372	4 372	4 372	4 372	4 372	4 372	4 372	4 372	4 372	4 372	4 372	4 372	4 372	4 372	4 372	4 372	4 372	4 372	4 372	4 372	4 372	4 372	4 372	4 372	4 372	4 372	4 372	4 372	4 372	
niewpotwierdzenia gotowo ci do pracy	25 413	25 413	25 413	25 413	25 413	25 413	25 413	25 413	25 413	25 413	25 413	25 413	25 413	25 413	25 413	25 413	25 413	25 413	25 413	25 413	25 413	25 413	25 413	25 413	25 413	25 413	25 413	25 413	25 413	25 413	
dobrowolnej rezygnacji ze statusu bezrobotnego	4 845	4 845	4 845	4 845	4 845	4 845	4 845	4 845	4 845	4 845	4 845	4 845	4 845	4 845	4 845	4 845	4 845	4 845	4 845	4 845	4 845	4 845	4 845	4 845	4 845	4 845	4 845	4 845	4 845	4 845	
podj cia nauki	264	264	264	264	264	264	264	264	264	264	264	264	264	264	264	264	264	264	264	264	264	264	264	264	264	264	264	264	264	264	264
uko czenia 60/65 lat	214	214	214	214	214	214	214	214	214	214	214	214	214	214	214	214	214	214	214	214	214	214	214	214	214	214	214	214	214	214	214
nabycia praw emerytalnych lub rentowych	595	595	595	595	595	595	595	595	595	595	595	595	595	595	595	595	595	595	595	595	595	595	595	595	595	595	595	595	595	595	595
nabycia praw do wiadczenia przedemerytalnego	238	238	238	238	238	238	238	238	238	238	238	238	238	238	238	238	238	238	238	238	238	238	238	238	238	238	238	238	238	238	238
innych	5 536	5 536	5 536	5 536	5 536	5 536	5 536	5 536	5 536	5 536	5 536	5 536	5 536	5 536	5 536	5 536	5 536	5 536	5 536	5 536	5 536	5 536	5 536	5 536	5 536	5 536	5 536	5 536	5 536	5 536	
Bezrobotni według stanu w ko cu miesi ca sprawozdawczego	76 067	76 067	76 067	76 067	76 067	76 067	76 067	76 067	76 067	76 067	76 067	76 067	76 067	76 067	76 067	76 067	76 067	76 067	76 067	76 067	76 067	76 067	76 067	76 067	76 067	76 067	76 067	76 067	76 067	76 067	76 067
w tym zarejestrowani po raz pierwszy	16 378	16 378	16 378	16 378	16 378	16 378	16 378	16 378	16 378	16 378	16 378	16 378	16 378	16 378	16 378	16 378	16 378	16 378	16 378	16 378	16 378	16 378	16 378	16 378	16 378	16 378	16 378	16 378	16 378	16 378	16 378

z tego z przyczyn

**TABELA 15c. BILANS BEZROBOTNYCH KOBIEC DO 25 ROKU W 2007 ROKU WEDŁUG POWIATÓW**  
**Stan w ko cu roku**

WYSZCZEGÓLNIENIE	POWIAT Y																												
	WOJEWÓDZTWO RAZEM			BYDGOSZCZ			GRUDZI DZ			DLA MIASTA TORUNIA			DLA POWIATU TORU SKIEGO			WEŁCŁAWEK													
	POWIAT GRODZKI	POWIAT ZIEMSKI	RAZEM	POWIAT GRODZKI	POWIAT ZIEMSKI	RAZEM	POWIAT GRODZKI	POWIAT ZIEMSKI	RAZEM	POWIAT GRODZKI	POWIAT ZIEMSKI	RAZEM	POWIAT GRODZKI	POWIAT ZIEMSKI	RAZEM	ALEKSANDRÓW KUJAWSKI	BRONNICA	CHELMNO	GOLUB-DOBRY	INOWROCŁAW	LIPNO	MOGILNO	NAKŁO NAD NOTECI	RADZIEJÓW	RYPIN	S PÓLNO KRAJE SKIE	WIECIE	TUCHOLA	W BRZE NO
Bezrobotni według stanu w ko cu miesi ca poprzedzaj cego sprawozdanie	1 208	668	1 876	1 035	617	1 652	1 207	859	801	934	1 735	594	1 025	623	647	2 256	953	645	1 049	465	735	563	1 080	654	451	843			
Bezrobotni zarejestrowani w miesi cu sprawozdawczym	2 746	1 135	3 881	2 126	965	3 091	1 781	1 944	1 710	1 559	3 269	1 039	1 580	1 083	795	3 017	1 399	1 027	1 626	886	838	932	1 563	952	769	1 579			
po raz pierwszy	1 073	419	1 492	525	279	804	662	565	475	950	365	431	285	281	923	383	306	497	284	253	258	585	288	233	435				
po raz kolejny (od 1990 r.)	1 673	716	2 389	1 601	686	2 287	1 119	1 379	1 235	1 084	2 319	674	1 149	798	514	2 094	1 016	721	1 129	602	585	674	978	664	536	1 144			
po pracach interwencyjnych	399	0	0	16	5	21	0	20	1	1	2	0	0	26	59	98	8	26	2	6	19	26	3	10	41	32			
po robotach publicznych	169	1	2	9	9	18	0	3	0	3	3	0	0	9	2	83	6	2	4	0	5	4	6	0	0	19			
po sian u	7 755	241	90	331	558	237	795	602	343	435	778	220	508	313	274	780	338	298	315	361	190	207	315	218	162	475			
po odbyciu przygotowania zawodowego w miejscu pracy	490	0	0	31	1	32	0	47	1	5	6	10	68	0	0	0	133	55	1	22	5	57	4	30	0	20			
po szkoleniu	1 102	54	82	109	41	150	26	102	39	36	75	32	15	41	8	157	108	18	125	2	36	5	36	28	38	18			
po pracach społecznie u ytecznych	252	18	8	26	3	34	1	4	1	23	24	25	2	0	4	1	2	5	12	0	11	7	40	10	14	30			



**TABELA 15c. BILANS BEZROBOTNYCH KOBIEC DO 25 ROKU W CIA W 2007 ROKU WEDEUG POWIATÓW - c.d.**  
**Stan w ko cu roku**

WYSZCZEGÓLNIENIE	POWIAT Y												W OEWÓDZTWO RAZEM														
	BYDGOSZCZ			GRUDZI DZ			WEŁCŁAWEK			TORU SKIEGO																	
	POWIAT GRODZKI	POWIAT ZIEMSKI	RAZEM	POWIAT GRODZKI	POWIAT ZIEMSKI	RAZEM	POWIAT GRODZKI	POWIAT ZIEMSKI	RAZEM	POWIAT GRODZKI	POWIAT ZIEMSKI	RAZEM															
Osoby wyl czone z ewidencji bezrobotnych w miesi cu sprawozdawczym	34 933	2 861	4 102	2 207	961	3 168	1 995	2 033	1 757	1 590	3 347	1 099	1 707	1 226	861	3 068	1 515	1 015	1 799	859	895	959	1 816	1 001	854	1 614	
podj cia pracy w mies. Sprawozdawczym	13 426	1 080	1 587	852	347	1 199	784	948	477	456	933	363	603	573	334	1 429	436	374	670	315	381	420	732	438	311	596	
innesubsydiowanej	11 712	1 036	1 511	711	293	1 004	766	858	438	422	860	340	574	476	268	1 136	339	307	609	271	329	348	672	335	236	473	
w tym pracy sezonowej	1 335	0	6	95	18	113	0	0	0	0	0	0	6	1	0	194	0	300	1	0	0	0	546	168	0	0	
subsydiowanej	1 714	44	32	76	141	54	195	18	39	34	73	23	29	97	66	293	97	67	61	44	52	72	60	103	75	123	
prae interwencyjnych	863	2	8	37	19	56	1	62	4	4	8	2	1	63	57	159	66	37	11	28	36	57	14	64	59	74	
robot publicznych	275	1	9	10	20	15	35	1	14	1	6	7	2	3	19	2	95	9	8	7	1	8	8	10	5	0	31
podj cia dzialalno ci gospodarczej	203	12	6	18	17	4	21	7	13	8	6	14	3	12	7	0	29	16	6	7	9	3	5	6	8	4	15
z tego	351	20	9	29	67	16	83	4	1	26	18	44	16	12	6	7	10	6	16	36	6	5	2	30	23	12	3
kosztów zatrudnienia bezrobotnego	22	9	2	11	0	0	5	0	0	0	0	0	1	2	0	0	0	0	0	0	0	0	0	0	3	0	0
inne	1 139	64	32	96	108	42	150	28	105	42	34	76	32	15	41	8	135	114	141	4	37	2	38	28	52	19	
rozpocz cia szkolenia	7 985	544	214	758	474	243	717	379	458	482	939	295	419	254	193	663	307	305	390	300	171	165	484	206	198	384	
rozpocz cia sta u	486	0	0	0	55	8	63	0	24	3	3	6	1	29	0	0	169	54	0	26	15	56	3	24	0	16	
rozpocz cia przygotowania zawodowego	318	30	19	49	5	36	41	1	7	2	25	27	25	2	0	21	1	9	5	11	1	14	8	25	11	49	
rozpocz ciapracj społecznie u ytecznej	8 170	1 008	370	1 378	404	196	600	717	387	510	379	889	277	439	251	167	635	339	164	321	102	159	247	323	204	184	387
niepotwierdzenia gotowo ci do pracy	1 329	62	34	96	94	33	127	47	63	54	66	120	36	88	78	75	127	65	45	67	44	60	18	52	33	44	44
dobrowolnej rezygnacji ze statusu bezrobotnego	247	5	5	10	13	6	19	5	12	4	15	19	6	15	7	9	26	19	23	10	3	11	7	3	12	10	21
podj cia nauki	x	x	0	x	x	0	x	x	x	x	0	x	x	x	x	x	x	x	x	x	x	x	x	x	x	x	x
uko czenia 60/65 lat	x	x	0	x	x	0	x	x	x	x	0	x	x	x	x	x	x	x	x	x	x	x	x	x	x	x	x
nabycia praw emerytalnych lub rentowych	31	1	1	2	0	1	1	0	0	2	2	0	2	0	0	8	0	0	1	1	2	4	5	2	1	0	
nabycia praw do wiadczenia przedemerytalnego	x	x	0	x	x	0	x	x	x	x	0	x	x	x	x	x	x	x	x	x	x	x	x	x	x	x	x
innych	1 802	67	59	126	202	49	251	34	29	208	128	336	64	95	22	54	44	57	27	188	63	45	32	151	43	43	98
Bezrobotni, ktorzy w miesi cu sprawozdawczym utracili status osoby bed cej w szczegolnej sytuacji na rynku pracy	3 022	244	103	347	188	76	264	156	138	152	129	281	106	119	93	66	377	118	105	169	65	104	71	165	92	64	122
Bezrobotni wedlug stanu w ko cu miesi ca sprawozdawczego	15 008	849	459	1 308	766	545	1 311	837	632	602	774	1 376	428	779	387	515	1 828	719	552	707	427	574	465	662	513	302	686
w tym zarejestrowani po raz pierwszy	5 127	377	210	587	203	204	407	213	192	174	270	444	148	267	124	197	705	245	190	194	170	192	168	233	183	90	178

TABELA 16. PODJĘCIA PRACY PRZEZ BEZROBOTNE KOBIECY W 2007 ROKU WEDEŁUG POWIATÓW

Ogółem podjęcia pracy przez bezrobotnych	POWIATY												WŁOCŁAWEK	RAZEM	DLA MIASTA TORUNIA	DLA POWIATU TORUŃSKIEGO	BYDGOSZCZ			GRUDZIÓZ			RAZEM			RAZEM	POWIAT GRODZKI	POWIAT ZIEMSKI	RAZEM	CHELMNO	GOLUB-DOBRZY	INOWROCŁAW	LIPNO	MOGILNO	NAKŁO NAD NOTECIĄ	RADZIEJÓW	RYPIN	S PÓLNO KRAJE SKIE	WIECIEŃ	TUCHOLA	W BRZEŃNO	NIN
	RAZEM			RAZEM			RAZEM			RAZEM							RAZEM																									
	POWIAT GRODZKI	POWIAT ZIEMSKI	RAZEM	POWIAT GRODZKI	POWIAT ZIEMSKI	RAZEM	POWIAT GRODZKI	POWIAT ZIEMSKI	RAZEM	POWIAT GRODZKI	POWIAT ZIEMSKI	RAZEM					POWIAT GRODZKI	POWIAT ZIEMSKI	RAZEM																							
	7 921	3 030	10 951	6 550	2 762	9 312	5 618	5 523	4 707	3 655	8 362	2 945					3 625	3 753	2 551	9 614	3 061	2 407	4 501	1 928	2 791																	
45 010	1 687	6 092	3 130	1 210	4 340	2 966	2 946	2 196	1 398	3 594	1 291	1 586	1 954	1 954	1 207	4 832	1 253	1 138	2 193	730	1 092	1 276	2 141	1 201	1 057	2 121																
48,1	55,7	111,3	47,8	43,8	91,6	52,8	53,3	46,7	38,2	43,0	43,8	43,8	52,1	47,3	50,3	40,9	47,3	48,7	48,7	37,9	39,1	43,6	49,2	45,5	47,8	46,8																
76 424	2 543	9 668	5 196	1 912	7 108	5 286	4 624	4 267	2 998	7 265	2 415	3 296	2 738	2 122	7 334	2 271	1 776	3 747	1 596	2 221	2 336	3 667	1 912	1 605	3 437																	
37 292	1 449	5 484	2 467	810	3 277	2 818	2 464	2 053	1 204	3 257	1 119	1 495	1 423	1 009	3 534	912	835	1 912	610	910	1 069	1 875	894	784	1 611																	
48,8	56,6	57,0	47,5	42,4	46,1	53,3	53,3	48,1	40,2	44,8	46,3	45,4	52,0	47,5	48,2	40,2	47,0	51,0	38,2	41,0	45,8	51,1	46,8	48,8	46,9																	
6 931	1 20	21	627	181	808	3	0	0	0	0	0	71	7	0	748	0	1688	1	0	0	0	2855	729	0	0																	
3 507	0	15	309	79	388	0	0	0	0	0	0	19	5	0	436	0	808	1	0	0	0	1458	377	0	0																	
50,6	0,0	75,0	49,3	43,6	48,0	0,0	0,0	0,0	0,0	0,0	0,0	26,8	71,4	0	58,3	0	47,9	100,0	0	0	0	51,1	51,7	0	0																	
4 142	47	26	73	171	71	242	27	347	39	52	91	3	5	198	228	799	314	221	52	129	208	156	86	223	432	308																
2 361	35	18	53	104	53	157	15	190	13	22	35	3	3	116	151	451	186	135	32	67	104	92	47	116	227	181																
57,0	74,5	69,2	72,6	60,8	74,6	64,9	55,6	54,8	33,3	42,3	38,5	100,0	60,0	58,6	66,2	56,4	59,2	61,1	61,5	51,9	50,0	54,7	52,0	52,5	58,8																	
7 663	182	309	491	497	591	1 088	114	347	141	451	592	172	706	74	1 088	313	231	379	73	226	317	338	147	66	628																	
3 101	63	138	201	257	271	528	45	230	22	107	129	82	15	358	18	641	85	100	112	1	40	79	101	56	3	277																
40,5	34,6	44,7	40,9	51,7	45,9	48,5	39,5	66,3	15,6	23,7	21,8	30,0	8,7	50,7	24,3	58,9	27,2	43,3	29,6	1,4	17,7	24,9	29,9	38,1	4,5	44,1																
2 512	190	66	256	214	68	282	122	162	100	64	164	62	72	64	90	338	101	87	132	84	78	92	55	93	48	130																
1 010	90	31	121	87	26	113	47	53	43	28	71	17	30	29	17	179	45	38	51	37	25	29	22	29	12	45																
40,2	47,4	47,0	47,3	40,7	38,2	40,1	38,5	32,7	43,0	43,8	43,3	27,4	41,7	45,3	18,9	53,0	44,6	43,7	38,6	44,0	32,1	31,5	40,0	31,2	25,0	34,6																
2 526	168	65	233	468	120	588	41	43	155	89	244	192	75	34	37	53	62	91	191	46	58	25	206	219	59	29																
1 059	70	39	109	215	50	265	25	9	63	36	99	70	40	22	12	27	25	30	86	15	13	6	96	73	30	7																
41,9	41,7	60,0	46,8	45,9	41,7	45,1	61,0	20,9	40,6	40,4	40,6	36,5	53,3	64,7	32,4	50,9	40,3	33,0	45,0	32,6	22,4	24,0	46,6	33,3	50,8	24,1																

Stan w dniu 31.12.2007 r.

TABELA 16a. PODJĘCIA PRACY PRZEZ BEZROBOTNE KOBIECY ZAMIESZKAŁE NA WSI W 2007 ROKU WE DŁUG POWIATÓW

Ogółem podjęcia pracy przez bezrobotnych zamieszkałych na wsi	POWIATY												W OJĘDZTWO RAZEM														
	BYDGOSZCZ			GRUDZIÓZ			DLA MIASTA TORUNIA		DLA POWIATU TORUŃSKIEGO		ALEKSANDRÓW KUJAWSKI			BRODNICA	CHELMNO	GOLUB-DOBRY	INOWROCLAW	LIPNO	MOGIŁNO	NAKŁO NAD NOTECI	RADZIEJÓW	RYPIN	ŚWIĘTOKRZYSKIE	WIECIEŃ	TUCHOLA	W BRZEŃNO	NIN
	POWIAT GRODZKI	POWIAT ZIEMSKI	RAZEM	POWIAT GRODZKI	POWIAT ZIEMSKI	RAZEM	POWIAT GRODZKI	POWIAT ZIEMSKI	RAZEM	POWIAT GRODZKI	POWIAT ZIEMSKI	RAZEM															
Podjęcia pracy przez bezrobotnych zamieszkałych na wsi	40 072	0	2 000	2 000	0	2 285	2 285	0	4 110	0	2 692	2 692	1 499	2 036	2 348	1 414	3 057	1 970	1 356	2 333	1 347	1 662	1 580	2 913	1 755	1 184	2 531
w tym kobiety	18 216	0	1 103	1 103	0	941	941	0	2 238	0	1 078	1 078	650	830	1 211	626	1 382	805	600	1 118	498	597	648	1 409	758	544	1 180
%	45	x	55,2	0	x	41,2	0	x	54,5	x	40,0	40,0	43,4	40,8	51,6	44,3	45,2	40,9	44,2	47,9	37,0	35,9	41,0	48,4	43,2	45,9	46,6
Praca niesubsydiowana	31 834	0	1 675	1 675	0	1 588	1 588	0	3 404	0	2 229	2 229	1 271	1 837	1 641	1 164	2 360	1 486	1 004	1 965	1 141	1 271	1 269	2 393	1 274	909	1 953
w tym kobiety	14 900	0	948	948	0	642	642	0	1 867	0	949	949	589	797	854	517	1 045	594	447	997	429	492	568	1 220	561	435	949
%	47	x	56,6	56,6	x	40,4	40,4	x	54,8	x	42,6	42,6	46,3	43,4	52,0	44,4	44,3	40,0	44,5	50,7	37,6	38,7	44,8	51,0	44,0	47,9	48,6
Praca sezonowa	3 791	0	8	8	0	165	165	0	0	0	0	0	0	37	3	0	263	0	962	1	0	0	0	1873	479	0	0
w tym kobiety	1 886	0	6	6	0	71	71	0	0	0	0	0	0	11	2	0	150	0	438	1	0	0	0	962	245	0	0
%	50	x	75,0	75,0	x	43,0	43,0	x	0	0	0	0	0	29,7	66,7	0	57,0	0	45,5	100,0	x	x	x	51,4	51,1	x	x
Prace interwencyjne	1 948	0	14	14	0	56	56	0	235	0	43	43	1	3	120	123	226	177	117	26	61	133	73	60	159	166	155
w tym kobiety	1 076	0	11	11	0	41	41	0	109	0	16	16	1	1	74	81	129	119	68	14	37	64	36	33	80	80	82
%	55	x	78,6	78,6	x	73,2	73,2	x	46,4	x	37,2	37,2	100,0	33,3	61,7	65,9	57,1	67,2	58,1	53,8	60,7	48,1	49,3	55,0	50,3	48,2	52,9
Roboty publiczne	4 302	0	210	210	0	481	481	0	310	0	322	322	110	125	543	54	372	204	145	179	59	182	187	284	120	60	355
w tym kobiety	1 499	0	89	89	0	193	193	0	211	0	71	71	20	7	265	13	171	54	45	43	1	26	32	77	50	3	128
%	35	x	42,4	42,4	x	40,1	40,1	x	68,1	x	22,0	22,0	18,2	5,6	48,8	24,1	46,0	26,5	31,0	24,0	1,7	14,3	17,1	27,1	41,7	5,0	36,1
Podjęcie działalności gospodarczej	912	0	37	37	0	50	50	0	123	0	31	31	29	38	26	53	84	56	45	59	54	37	36	34	54	14	52
w tym kobiety	325	0	18	18	0	21	21	0	43	0	12	12	10	12	10	9	31	23	22	22	22	11	11	13	17	3	15
%	36	x	48,6	48,6	x	42,0	42,0	x	35,0	x	38,7	38,7	34,5	31,6	38,5	17,0	36,9	41,1	48,9	37,3	40,7	29,7	30,6	38,2	31,5	21,4	28,8
Podjęcie pracy w ramach refundacji kosztów zatrudnienia	1 039	0	46	46	0	110	110	0	38	0	66	66	88	31	11	20	14	47	44	104	32	39	15	142	142	34	16
w tym kobiety	396	0	26	26	0	44	44	0	8	0	29	29	30	11	5	6	6	15	18	42	9	4	1	66	47	23	6
%	38	x	56,5	56,5	x	40,0	40,0	x	21,1	x	43,9	43,9	34,1	35,5	45,5	30,0	42,9	31,9	40,9	40,4	28,1	10,3	6,7	46,5	33,1	67,6	37,5

TABELA 17. PODJĘCIA PRACY PRZEZ WYBRANE KATEGORIE KOBIET W 2007 ROKU WE WŁOCŁAWIE I POWIATACH

Wyszczególnienie	POWIAT Y																																																					
	BYDGOSZCZ		GRUDZIŃ		DLA MIASTA TORUŃ		DLA POWIATU TORUŃSKIEGO		WŁOCŁAWEK		ALEKSANDRÓW KŁYAWSKI		BRONNICA		CHELMNO		GOLUB-DOBZY		INOWROCŁAW		LIPNO		MOGIŁNO		NAKŁO NAD NOTECIĄ		RADZIECHÓW		RYPIN		S PÓLNO KRAJEŃSKIE		WIECIEŃ		TUCHOLA		W BRZEŃNO		NIN															
	POWIAT GRODZKI	POWIAT ZIEMSKI	POWIAT GRODZKI	POWIAT ZIEMSKI	RAZEM	POWIAT GRODZKI	POWIAT ZIEMSKI	RAZEM	POWIAT GRODZKI	POWIAT ZIEMSKI	RAZEM	POWIAT GRODZKI	POWIAT ZIEMSKI	RAZEM	POWIAT GRODZKI	POWIAT ZIEMSKI	RAZEM	POWIAT GRODZKI	POWIAT ZIEMSKI	RAZEM	POWIAT GRODZKI	POWIAT ZIEMSKI	RAZEM	POWIAT GRODZKI	POWIAT ZIEMSKI	RAZEM	POWIAT GRODZKI	POWIAT ZIEMSKI	RAZEM	POWIAT GRODZKI	POWIAT ZIEMSKI	RAZEM	POWIAT GRODZKI	POWIAT ZIEMSKI	RAZEM	POWIAT GRODZKI	POWIAT ZIEMSKI	RAZEM																
<b>Stan w dniu 31.12.2007 r.</b>																																																						
Poprzednio pracuj ący	77 564	6 797	2 442	9 239	5 697	2 328	8 025	4 775	4 581	3 982	2 879	6 861	2 492	3 020	3 009	1 965	8 149	2 317	1 945	3 707	1 313	2 271	2 471	3 589	2 184	3 814	35 883	3 687	1 312	4 999	2 672	981	3 653	2 484	2 370	1 842	1 013	2 855	1 071	1 207	1 504	867	3 995	893	885	1 736	428	793	1 011	1 634	936	839	1 723	
w tym kobiety	46,3	54,2	53,7	53,7	46,9	42,1	45,5	52,0	51,7	46,3	35,2	41,6	43,0	40,0	50,0	44,1	49,0	38,5	45,5	46,8	32,6	34,9	40,9	45,5	42,9	45,2	93,5	141	41	182	35	9	44	202	38	13	8	21	5	8	8	15	45	71	40	52	5	8	34	102	8	19	28	
Zwolnienci z przyczyn dotycz ących zakładu pracy	547	84	31	115	23	9	32	97	24	11	3	84	5	4	6	9	27	41	26	30	2	8	14	58	8	13	14	58,5	59,6	75,6	63,2	65,7	100,0	72,7	48,0	63,2	84,6	37,5	40,0	100,0	50,0	75,0	60,0	60,0	57,7	65,0	57,7	40,0	100,0	41,2	56,9	100,0	68,4	50,0
w tym kobiety	16040	1124	588	1712	853	434	1287	843	942	725	776	1124	453	605	744	586	1465	744	462	794	615	520	456	763	455	718	9127	718	375	1093	458	229	687	482	576	354	385	718	220	379	450	340	837	360	253	457	302	299	265	507	265	218	398	
%	56,9	63,9	63,8	63,8	53,7	52,8	53,4	57,2	61,1	48,8	49,6	63,9	48,6	62,6	60,5	58,0	57,1	48,4	54,8	57,6	49,1	57,5	58,1	66,4	58,2	58,1	3 109	560	124	684	166	42	208	361	91	140	42	560	87	71	75	51	311	40	52	161	59	80	84	121	188	116	87	
Niepełnoprawni	1 448	279	70	349	55	19	74	150	48	67	16	279	38	26	35	27	171	10	21	80	37	31	35	42	108	48	35	46,6	49,8	56,5	51,0	33,1	45,2	35,6	41,6	52,7	47,9	38,1	49,8	43,7	36,6	46,7	52,9	55,0	25,0	40,4	49,7	62,7	38,8	41,7	34,7	57,4	41,4	40,2
w tym kobiety	40 072	0	2 000	2000	0	2 285	2285	0	4 110	0	2 692	2 692	1 499	2 036	2 348	1 414	3 057	1 970	1 356	2 333	1 347	1 662	1 580	2 913	1 755	2 531	18 216	0	1 103	1103	0	941	941	0	2 238	0	1 078	1 078	650	830	1 211	626	1 382	805	600	1 118	498	597	648	1 409	758	544	1 180	
%	45,5	55,2	55,2	55,2	41,2	41,2	41,2	41,2	54,5	40,0	40,0	43,4	40,8	40,8	51,6	44,3	45,2	40,9	44,2	47,9	37,0	35,9	41,0	48,4	43,2	45,9	46,6	483	0	0	0	0	60	60	0	11	0	25	0	6	25	54	21	22	8	40	11	28	111	2	56	2	1	0
w tym posiadaj ący gospodarstwo rolne	162	0	0	0	0	23	23	0	7	0	4	0	1	9	21	8	11	5	16	2	7	26	1	20	0	1	0	33,5	x	x	x	x	38,3	38,3	x	63,6	x	16,0	x	16,7	36,0	38,9	38,1	50,0	62,5	40,0	18,2	25,0	23,4	50,0	35,7	0,0	100,0	x
w tym kobiety	7 038	853	280	1133	407	125	532	609	384	367	229	853	142	325	276	219	714	172	171	273	151	206	212	318	185	109	311	4 281	578	190	768	242	68	310	388	239	187	130	578	82	186	180	129	439	97	89	172	87	113	122	215	105	72	171
%	60,8	67,8	67,9	67,8	59,5	54,4	58,3	63,7	62,2	51,0	56,8	67,8	57,7	57,2	65,2	58,9	61,5	56,4	52,0	63,0	57,6	54,9	57,5	67,6	56,8	66,1	55,0	27 126	1 935	888	2823	1 798	788	2586	1 482	1 720	1 085	1 030	1 935	837	1 214	1 078	698	2 847	973	781	1 351	694	893	802	1 353	927	626	1 266
Do 25 roku życia	13 426	1 080	507	1 587	852	347	1 199	784	948	477	456	1 080	363	603	573	334	1 429	436	374	670	315	381	420	732	438	311	596	49,5	55,8	57,1	56,2	47,4	44,0	46,4	52,9	55,1	44,0	44,3	55,8	43,4	49,7	53,2	47,9	50,2	44,8	47,9	49,6	45,4	42,7	48,7	54,1	47,2	49,7	47,1
w tym kobiety																																																						

TABELA 18. UDZIAŁ BEZROBOTNYCH Kobiet W STA ACH W 2007 ROKU WE DŁUG POWIATÓW

Wyszczególnienie	POWIATY													Stan w dniu 31.12.2007 r.																
	BYDGOSZCZ			GRUDZI DZ			DLA MIASTA TORUNIA			DLA POWIATU TORU SKIEGO			WŁOCŁAWEK																	
	POWIAT GRODZKI	POWIAT ZIEMSKI	RAZEM	POWIAT GRODZKI	POWIAT ZIEMSKI	RAZEM				POWIAT GRODZKI	POWIAT ZIEMSKI	RAZEM	ALEKSANDRÓW KUJAWSKI		BRODNICA	CHELMNO	GOLUB-DORZY	INOWROCLAW	LIPNO	MOGIŁNO	NAKŁO NAD NOTECI	RADZIEJÓW	RYPIN	S PÓLNO KRAJE SKIE	WIECIE	TUCHOLA	W BRZE NO	NIN		
Osoby, które rozpoczęły studia w 2007 roku	824	295	1 119	728	315	1 043																								
w tym kobiety	622	231	853	486	245	731																								
%	75,5	78,3	78,3	66,8	77,8	70,1	76,9	77,2	77,2	77,2	60,4	66,9	63,6	67,3	70,1	74,5	76,4	75,2	63,8	74,7	73,6	66,5	69,0	64,8	82,0	77,8	75,9	63,8		
Osoby, które ukończyły studia w 2007 roku	999	329	1 328	997	373	1 370																								
w tym kobiety	715	249	964	648	268	916																								
%	69,9	71,6	72,6	65,0	71,8	66,9	73,6	78,5	78,5	78,5	57,3	64,2	60,6	69,1	73,7	73,9	75,7	75,1	61,4	72,4	70,3	66,5	70,2	64,5	82,2	72,3	74,0	63,6		
Osoby, które w 2007 roku podjęły pracę w trakcie lub po ukończeniu szkolenia	808	250	1 058	520	198	718																								
w tym kobiety	580	182	762	341	133	474																								
%	71,8	72,8	72,0	65,6	67,2	66,0	73,7	78,5	78,5	78,5	55,2	59,4	57,1	68,8	67,4	56,3	73,8	74,7	59,7	71,7	72,2	62,3	60,6	62,9	83,4	71,8	69,0	55,8		

**TABELA 19. WYKAZ NAJBARDZIEJ SFEMINIZOWANYCH ZAWODÓW W RÓD BEZROBOTNYCH - POWY EJ 40  
BEZROBOTNYCH KOBIET  
Stan w dniu 31.12.2007 r.**

Kod zawodu	Nazwa zawodu	Bezrobotni ogółem	Bezrobotne kobiety	Kobiety do 12 miesięcy od dnia ukończenia nauki	Udział kobiet w ogółem
214990	Pozostali inżynierowie i pokrewni gdzie indziej niesklasyfikowani	136	136	0	100,0
222101	Doradca rolniczy	118	118	0	100,0
222201	Specjalista żywienia człowieka	112	112	0	100,0
222202	Inżynier technologii żywności	112	112	4	100,0
223116	Lekarz - dermatologia i wenerologia	105	105	0	100,0
223209	Lekarz dentyista - zdrowie publiczne	98	98	0	100,0
223903	Fizjoterapeuta	91	91	7	100,0
224101	Pielęgniarka	86	86	3	100,0
233201	Nauczyciel przedszkola	56	56	4	100,0
235906	Nauczyciel w placówkach pozaszkolnych	51	51	0	100,0
235990	Pozostali specjaliści szkolnictwa i wychowawcy gdzie indziej niesklasyfikowani	50	50	0	100,0
211403	Geolog	484	482	0	99,6
212102	Matematyk	462	459	3	99,4
214921	Metrolog	141	140	0	99,3
214209	Inżynier inżynierii środowiska - melioracje	261	259	0	99,2
122201	Kierownik wewnętrznej jednostki działającej na podstawie w przemyśle przetwórczym	1 923	1 908	0	99,2
224190	Pozostałe pielęgniarki specjalistki	84	83	1	98,8
214101	Architekt	307	303	0	98,7
121205	Zastępca dyrektora/prezesa do spraw techniczno-produkcyjnych	2 208	2 178	0	98,6
211490	Pozostali specjaliści nauk o Ziemi	482	475	0	98,5
121102	Dyrektor wykonawczy	2 985	2 941	0	98,5
233107	Nauczyciel muzyki w szkole podstawowej	61	60	0	98,4
213102	Administrator systemów komputerowych	427	418	1	97,9
123101	Kierownik działu finansowego i administracyjnego	1 093	1 061	0	97,1
211101	Astrofizyk	556	539	0	96,9
214505	Inżynier mechanik - środki transportu	224	217	0	96,9
214210	Inżynier inżynierii środowiska - oczyszczanie miast i gospodarka odpadami	255	245	5	96,1
214502	Inżynier mechanik - maszyny i urządzenia energetyczne	231	221	0	95,7
223102	Lekarz - anestezjologia i intensywne terapie	106	101	0	95,3
233108	Nauczyciel nauczania początkowego	61	58	10	95,1
214913	Inżynier technologii ceramiki	146	138	0	94,5
214802	Inżynier geodeta - geodezja górnicza	179	169	0	94,4
111103	Przedstawiciel władzy samorządowej	12 193	11 508	0	94,4
235905	Nauczyciel - specjalista terapii pedagogicznej	51	48	1	94,1
221106	Mikrobiolog kliniczny	134	126	0	94,0
213101	Administrator baz danych	450	423	2	94,0
214508	Inżynier spawalniki	198	186	0	93,9
232107	Nauczyciel informatyki/technologii informacyjnej	77	72	0	93,5
231101	Nauczyciel akademicki - nauki biologiczne	83	77	0	92,8
214914	Inżynier technologii drewna	145	134	0	92,4
233106	Nauczyciel matematyki w szkole podstawowej	61	56	0	91,8
233110	Nauczyciel przyrody w szkole podstawowej	60	55	1	91,7
231120	Nauczyciel akademicki - sztuki plastyczne	79	72	0	91,1
214590	Pozostali inżynierowie mechanicy	190	173	0	91,1
223208	Lekarz dentyista - stomatologia zachowawcza z endodoncją	99	90	0	90,9
123601	Kierownik działu informatyki	890	808	0	90,8
122401	Kierownik wewnętrznej jednostki działającej na podstawie w handlu hurtowym i detalicznym	1 535	1 392	0	90,7
231108	Nauczyciel akademicki - nauki matematyczne	82	74	0	90,2
222107	Inżynier zootechniki	115	103	12	89,6
233113	Nauczyciel wychowania fizycznego w szkole podstawowej	57	51	0	89,5
211402	Geograf	484	432	10	89,3
111202	Wyższy urzędnik samorządowy	4 163	3 693	0	88,7
235190	Pozostali specjaliści metod nauczania	53	47	0	88,7

Kod zawodu	Nazwa zawodu	Bezrobotni ogółem	Bezrobotne kobiety	Kobiety do 12 miesięcy od dnia ukończenia nauki	Udział kobiet w ogółem
235901	Nauczyciel bibliotekarz	52	46	0	88,5
121103	Prezes	2 890	2 546	0	88,1
224201	Położna	84	74	0	88,1
222105	Inżynier rolnictwa	117	103	4	88,0
222190	Pozostali inżynierowie rolnictwa, leśnictwa i pokrewni	113	99	0	87,6
223134	Lekarz - medycyna rodzinna	103	90	0	87,4
214202	Inżynier budownictwa - budowlę i drogi wodne	289	252	0	87,2
232102	Nauczyciel chemii	78	68	1	87,2
224104	Pielęgniarka specjalista pielęgniarstwa diabetologicznego	85	74	0	87,1
235912	Lektor języka angielskiego	51	44	0	86,3
231115	Nauczyciel akademicki - nauki teologiczne	79	68	0	86,1
241102	Ekonomista	50	43	36	86,0
234103	Nauczyciel przewlekle chorych i niepełnosprawnych ruchowo	55	47	0	85,5
223164	Lekarz - ginekologia onkologiczna	102	87	0	85,3
213990	Pozostali informatycy gdzie indziej niesklasyfikowani	312	265	2	84,9
214807	Inżynier geodeta - kataster i gospodarka nieruchomościami	167	141	0	84,4
232122	Nauczyciel wiedzy o społeczeństwie	69	58	1	84,1
131401	Kierownik małego przedsiębiorstwa w handlu hurtowym i detalicznym	640	537	0	83,9
232123	Nauczyciel wychowania fizycznego	68	57	4	83,8
123501	Kierownik działu zaopatrzenia i dystrybucji	914	762	0	83,4
224119	Pielęgniarka specjalista pielęgniarstwa środowiska nauczania i wychowania	84	70	0	83,3
235102	Nauczyciel instruktor	53	44	0	83,0
214390	Pozostali inżynierowie elektrycy	246	204	0	82,9
214204	Inżynier budowy dróg	279	231	0	82,8
223904	Logopeda	91	75	0	82,4
214207	Inżynier inżynierii środowiska - gospodarka wodna i hydrologia	277	227	2	81,9
231106	Nauczyciel akademicki - nauki humanistyczne	83	68	0	81,9
233109	Nauczyciel plastyki w szkole podstawowej	60	49	0	81,7
123901	Kierownik wewnętrznej jednostki organizacyjnej gdzie indziej niesklasyfikowany	770	628	0	81,6
221301	Biochemik	122	99	0	81,1
212202	Statystyk	456	366	0	80,3
211404	Oceanolog	483	387	0	80,1

**TABELA 20. WYCI G Z RANKING ZAWODÓW BEZROBOTNYCH KOBIEC - POWY EJ 50  
BEZROBOTNYCH KOBIEC  
Stan w dniu 31.12.2007 r.**

Kod zawodu	Nazwa zawodu	Bezrobotni ogółem	Bezrobotne kobiety	Kobiety do 12 miesięcy od dnia ukończenia nauki	Poprzednio pracujące bez pracy powyżej 12 miesięcy
000000	Bez zawodu	22 974	15 213	1 148	1 833
522107	Sprzedawca*	12 193	11 508	278	5 686
341902	Asystent ekonomiczny* (zawód szkolny: Technik ekonomista)	4 163	3 693	202	1 329
743304	Krawiec*	2 985	2 941	25	1 218
512201	Kucharz*	2 890	2 546	35	1 127
913207	Sprz taczka	2 208	2 178	0	1 291
743604	Szwaczka	1 923	1 908	8	930
932104	Robotnik pomocniczy w przemyśle przetwórczym	2 139	1 535	1	952
419101	Pracownik biurowy* (zawód szkolny: Technik prac biurowych)	1 535	1 392	17	730
914103	Robotnik gospodarczy	2 877	1 337	1	736
514102	Fryzjer* (zawody szkolne: Fryzjer, Technik usług fryzjerskich)	1 093	1 061	36	491
321208	Technik rolnik*	1 398	983	16	377
613101	Rolnik produkcji rolnej i zwierzęcej* (zawód szkolny: Rolnik)	1 179	906	3	345
512302	Kelner*	890	808	6	389
341501	Handlowiec* (zawód szkolny: Technik handlowiec)	914	762	66	144
611190	Pozostali rolnicy produkcji rolnej	1 119	717	0	543
741201	Cukiernik*	945	696	17	344
321402	Technik żywienia i gospodarstwa domowego*	770	628	89	166
913204	Pomoc kuchenna	556	539	0	315
932103	Pakowacz	640	537	0	307
513301	Opiekunka domowa	484	482	0	298
913206	Salowa	482	475	0	307
311913	Technik technologii odzieżowej*	462	459	22	151
621190	Pozostali ogrodnicy producenci warzyw, kwiatów i pokrewni	555	441	1	247
343101	Pracownik administracyjny* (zawód szkolny: Technik administracji)	484	432	22	136
744304	Obuwnik przemysłowy	450	423	0	239
343201	Księgowy (samodzielny)	427	418	3	237
241102	Ekonomista	483	387	36	145
512202	Kucharz małej gastronomii*	551	377	106	45
641101	Rolnik pracujący na własne potrzeby	456	366	5	119
224101	Pielgniarka	307	303	3	152
741203	Piekarz*	1 008	301	2	159
722204	Młusarz*	3 023	286	1	139
244104	Pedagog	312	265	65	27
513102	Opiekunka dziecięca*	261	259	9	116
732407	Zdobnik szkła	289	252	0	162
412102	Asystent rachunkowości* (zawód szkolny: Technik rachunkowości)	255	245	8	114
413103	Magazynier	665	241	1	151
321390	Pozostali technicy technologii żywności	301	234	17	62
247901	Specjalista administracji publicznej	328	233	43	47
311603	Technik technologii chemicznej*	279	231	0	116
311204	Technik budownictwa*	612	231	5	113
815401	Aparatowy procesów chemicznych	277	227	0	109
828401	Konfeksjoner wyrobów gumowych	231	221	0	135
321206	Technik ogrodnik*	293	220	5	69
311101	Laborant chemiczny	224	217	0	114
741104	Rzemielnik w dlniarz*	495	210	1	118
621201	Ogrodnik terenów zieleni	287	209	4	83
512301	Bufetowy (barman)	246	204	1	105



Kod zawodu	Nazwa zawodu	Bezrobotni ogółem	Bezrobotne kobiety	Kobiety do 12 miesięcy od dnia ukończenia nauki	Poprzednio pracujące bez pracy powyżej 12 miesięcy
916201	Robotnik placowy	600	196	0	124
915202	Dozorca	418	188	0	114
913303	Prasowaczka (ręczna)	198	186	0	118
611104	Rolnik upraw polowych	255	184	2	84
722304	Tokarz	890	176	1	94
815490	Pozostali operatorzy urządzeń do procesów chemicznych i produkcji chemikaliów	190	173	0	85
611103	Rolnik upraw mieszanych	214	170	1	78
827504	Operator urządzeń przetwórstwa owocowo-warzywnego	179	169	2	99
312102	Technik informatyk*	371	166	9	32
241912	Specjalista do spraw marketingu i handlu (sprzedaży)	233	159	19	40
828303	Monter podzespołów i zespołów elektronicznych	167	141	1	66
422301	Telefonistka	141	140	0	87
714101	Malarz budowlany	923	140	0	70
421102	Kasjer handlowy	146	138	2	64
514103	Kosmetyczka* (zawód szkolny: Technik usług kosmetycznych)	136	136	21	25
412190	Pozostali pracownicy do spraw finansowo-statystycznych	145	134	4	81
341903	Organizator agrobiznesu* (zawód szkolny: Technik agrobiznesu)	184	130	25	13
346104	Pracownik socjalny*	134	126	24	34
742207	Stolarz meblowy	724	119	0	72
513302	Siostra PCK	118	118	0	78
311209	Technik ochrony środowiska*	150	115	12	24
241915	Specjalista do spraw organizacji usług gastronomicznych, hotelarskich i turystycznych	147	114	40	10
513103	Opiekunka dziecięca domowa	112	112	0	92
913101	Pomoc domowa	112	112	0	78
933104	Robotnik magazynowy	300	112	0	74
311502	Technik mechanik*	1390	111	0	59
241990	Pozostali specjaliści do spraw ekonomicznych i zarządzania gdzie indziej niesklasyfikowani	151	108	16	25
411101	Sekretarka	105	105	2	47
341503	Przedstawiciel handlowy (przedstawiciel regionalny)	210	105	2	43
341404	Organizator usług hotelarskich* (zawód szkolny: Technik hotelarstwa)	115	103	30	9
744202	Kaletnik*	117	103	0	62
734502	Introligator poligraficzny	135	102	3	45
233108	Nauczyciel nauczania początkowego	106	101	10	42
419190	Pozostali pracownicy obsługi biurowej gdzie indziej niesklasyfikowani	113	99	0	40
621105	Ogrodnik - uprawa warzyw polowych	122	99	0	40
743101	Przedstawiciel handlowy	98	98	0	67
915204	Portier	185	94	0	72
913203	Pokojowa (w hotelu)	91	91	0	44
346102	Opiekun w domu pomocy społecznej*	99	90	5	28
315206	Kontroler jakości wyrobów - artykuły przemysłowe	103	90	0	46
915206	Wodny	102	87	0	46
732406	Zdobnik ceramiki	86	86	0	36
233201	Nauczyciel przedszkola	84	83	4	44
932190	Pozostali robotnicy przy pracach prostych w przemyśle	144	81	0	28
321401	Dietetyk*	83	77	9	23
812403	Tłoczarka w metalu	103	76	0	51
932106	Sortowacz	91	75	0	37
631102	Robotnik leśny	263	75	0	44
743202	Dziewiarz	82	74	0	39

Kod zawodu	Nazwa zawodu	Bezrobotni ogółem	Bezrobotne kobiety	Kobiety do 12 miesięcy od dnia ukończenia nauki	Poprzednio pracujące bez pracy powyżej 12 miesięcy
321313	Technik technologii żywności - przetwórstwo zbożowe	84	74	2	30
232108	Nauczyciel języka obcego	85	74	11	17
244204	Politolog	135	74	19	9
612990	Pozostali hodowcy zwierząt i pokrewni gdzie indziej niesklasyfikowani	139	74	0	56
913302	Pracznica	77	72	0	44
322404	Terapeuta zajęciowy*	79	72	13	13
321308	Technik technologii żywności - przetwórstwo mięsne	93	72	2	21
743501	Krojczy	97	72	0	37
232109	Nauczyciel języka polskiego	84	70	8	17
341401	Organizator obsługi turystycznej* (zawód szkolny: Technik obsługi turystycznej)	78	68	7	13
321301	Technik technologii żywności - cukrownictwo	79	68	6	21
828402	Monter rowerów i wózków	83	68	0	37
313104	Fotograf*	99	68	3	31
741105	Ubojowy	142	68	0	45
211301	Chemik	86	67	4	34
321304	Technik technologii żywności - produkcja piekarsko-ciastkarska	90	66	2	20
347102	Plastyk*	86	64	8	19
513203	Sanitariusz szpitalny	111	63	0	38
742204	Stolarz*	684	63	1	28
921190	Pozostali robotnicy pomocniczy w rolnictwie i pokrewni	104	61	0	34
411401	Maszynistka	61	60	0	37
741101	Garbarz	61	58	0	39
828106	Monter mechanizmów i przyrządów precyzyjnych	69	58	1	25
322402	Technik fizjoterapii*	68	57	13	8
346103	Opiekunka rodzinna*	56	56	8	12
321303	Technik technologii żywności - produkcja koncentratów spożywczych	61	56	2	27
421301	Asystent usług pocztowych	60	55	0	29
621104	Ogrodnik - uprawa roślin ozdobnych	78	55	2	14
722301	Frezer	144	54	0	35
222107	Inżynier zootechniki	75	53	12	11
222108	Specjalista ochrony środowiska	78	53	15	2
419103	Pracownik do spraw osobowych	51	51	1	31
422201	Recepcjonista	57	51	1	23
311990	Pozostali technicy gdzie indziej niesklasyfikowani	72	51	3	16
826901	Operator maszyn do produkcji włókna i przędzy	72	51	0	18
224201	Polownik	50	50	0	24
722306	Wiertacz w metalu	67	50	0	33

TABELA 21. BEZROBOTNE KOBIECY W ELEMENTARNYCH GRUPACH ZAWODOWYCH WEDŁUG POWIATÓW  
Stan w dniu 31.12.2007 r.

Kod grupy	Nazwa grupy zawodowej o - ogółem k - kobiety	POWIATOWE URZĘDY PRACY																WŁOCŁAWEK	ALEKSANDRÓW KULIAWSKI	BRODNICA	CHEMNÓ	GOLUB-DOBRZY	INOWROCŁAW	LIPNO	MOGIŁNO	NAKŁO NAD NOTECI	RADZIEJÓW	RYPIN	S PÓLNO KRAJE SKIE	WECIE	TUCHOŁA	W BRZE NO	NIN										
		WODZIZOSTWO RAZ		BYDGOSZCZ		GRUDZI DZ		DLA MIASTA TORUNIA		DLA POWIATU TORU SKIEGO		WŁOCŁAWEK		BRODNICA	CHEMNÓ	GOLUB-DOBRZY	INOWROCŁAW																	LIPNO	MOGIŁNO	NAKŁO NAD NOTECI	RADZIEJÓW	RYPIN	S PÓLNO KRAJE SKIE	WECIE	TUCHOŁA	W BRZE NO	NIN
		POWIAT GRODZKI	POWIAT ZIEMSKI	POWIAT GRODZKI	POWIAT ZIEMSKI	POWIAT GRODZKI	POWIAT ZIEMSKI	POWIAT GRODZKI	POWIAT ZIEMSKI	POWIAT GRODZKI	POWIAT ZIEMSKI	POWIAT GRODZKI	POWIAT ZIEMSKI																														
0000	Bez zawodu	k	22974	1318	679	1057	545	770	869	1853	2144	681	972	695	785	2311	1301	945	1125	642	820	659	1034	552	403	814																	
		k	15213	803	487	668	372	497	587	1077	1268	437	798	422	511	1470	856	670	780	408	618	456	793	406	274	645																	
0111	ohrzysz zawodowi	o	6	0	0	1	0	2	0	2	0	0	0	0	0	0	0	0	0	0	0	0	0	0	0	0																	
0131	ohrzysz nadmarmowej zasadniczej slu by wojskowej	o	2	0	0	1	0	1	0	0	0	0	0	0	0	0	0	0	0	0	0	0	0	0	0	0																	
0141	ohrzysz okresowej slu by wojskowej	o	4	0	0	0	0	0	4	0	0	0	0	0	0	0	0	0	0	0	0	0	0	0	0	0																	
1111	Przebiawieriele wladz publicznych	o	0	0	0	0	0	0	0	0	0	0	0	0	0	0	0	0	0	0	0	0	0	0	0	0																	
1112	Wy si urz dnicy	o	1	0	0	0	0	0	0	0	0	0	0	0	0	0	0	0	0	0	0	0	0	0	0	0																	
1211	Dyrektorzy generalni, wykonawczy i prezisi	o	41	15	6	0	10	0	4	0	2	1	0	0	0	0	0	1	1	0	0	0	0	0	0	0																	
1212	Zast psy dyktorow generalnych i prezesow	k	10	2	1	0	3	1	1	0	1	1	0	0	0	0	0	0	0	0	0	0	0	0	0	0																	
1221	Kierownicy wewn trznych jednostek organizacyjnych dzialalno ci podstawowej w rolnictwie, lewnictwie, lewnictwie i rybownictwie	o	2	1	0	0	0	0	0	0	0	1	0	0	0	0	0	0	0	0	0	0	0	0	0	0																	
1222	Kierownicy wewn trznych jednostek organizacyjnych dzialalno ci podstawowej w przemyśle, le przemyśle	o	2	0	0	0	0	1	0	0	0	0	0	0	0	0	0	0	0	0	0	0	0	0	0	1																	
1223	Kierownicy wewn trznych jednostek organizacyjnych dzialalno ci podstawowej w budownictwie	o	8	2	0	0	0	2	0	1	0	0	0	0	0	1	1	0	0	0	0	0	0	0	0	1																	
1224	Kierownicy wewn trznych jednostek organizacyjnych dzialalno ci podstawowej w handlu hurtowym i detalicznym	o	33	13	0	2	0	2	0	5	1	0	0	0	0	6	1	2	0	0	0	0	1	0	0	0																	
1225	Kierownicy wewn trznych jednostek organizacyjnych dzialalno ci podstawowej w gastronomii, hotelarstwie i turystyce	o	6	0	0	0	0	1	1	1	0	1	0	0	0	0	0	0	0	0	0	0	0	0	2	0																	
1226	Kierownicy wewn trznych jednostek organizacyjnych dzialalno ci podstawowej w gospodarstwie magazynowym, transporcie i t czno ci	o	2	0	0	0	0	1	0	0	0	0	0	0	0	1	0	0	0	0	0	0	0	0	0	0																	
1227	Kierownicy wewn trznych jednostek organizacyjnych dzialalno ci podstawowej w przeladkach, biostwach i obslugi biznesu	o	1	0	0	0	0	1	0	0	0	0	0	0	0	0	0	0	0	0	0	0	0	0	0	0																	
1228	Zast psy dyktorow generalnych i prezesow	o	0	0	0	0	0	0	0	0	0	0	0	0	0	0	0	0	0	0	0	0	0	0	0	0																	
1229	Kierownicy wewn trznych jednostek organizacyjnych dzialalno ci podstawowej gdzic indziej niesklasyfikowani	k	25	6	1	1	0	0	2	0	1	0	0	0	0	1	7	3	0	0	1	0	0	1	0	0																	
1231	Kierownicy dzialow finansowych i administracyjnych	o	4	0	0	1	0	0	0	1	0	0	0	0	0	1	1	0	0	0	0	0	0	0	0	0																	
1232	Kierownicy dzialow osobowych i pokrewnych	o	11	2	0	0	0	2	2	1	0	0	0	0	0	1	0	0	1	0	0	0	0	0	0	0																	
1233	Kierownicy dzialow marketingu i sprzedazy	o	22	4	0	0	0	5	0	4	0	0	1	1	1	3	1	0	0	0	0	0	0	1	1	0																	
1234	Kierownicy dzialow reklamy, promocji i pokrewnych	o	0	0	0	0	0	3	0	0	0	0	0	0	0	0	0	0	0	0	0	0	0	0	0	0																	
1235	Kierownicy dzialow zapoznania i dystrybucji	o	13	3	0	1	0	0	1	2	0	1	0	0	0	2	0	0	3	0	0	0	0	0	0	0																	
1236	Kierownicy dzialow informacyjnych	o	2	1	0	0	0	0	0	0	1	0	0	0	0	0	0	0	1	0	0	0	0	0	0	0																	









Kod grupy	Nazwa grupy zawodowej o - ogółem k - kobiety	WOJEWÓDZTWO RAZ											POWIATOWE URZĘDY PRACY											NIN											
		BYDGOSZCZ			GRUDZIŃ			DLA MIASTA		DLA MIASTA TORUŃ		DLA POWIATU TORUŃSKIEGO		WŁOCŁAWEK		ALEKSANDROW KLUIAWSKI	BRODNICA	CHELMNO	GOLUB-DOBRZY	INOWROCŁAW	LIPNO	MOGIŁNO	NAKŁO NAD NOTECIĄ		RADZIEJÓW	RYPIN	S POLNO KRAJE SKIE	WIECIE	TUCHOLA	W BRZE NO					
		POWIAT GRODKZI	POWIAT ZIEMSKI	POWIAT GRODKZI	POWIAT GRODKZI	POWIAT ZIEMSKI	DLA MIASTA TORUŃSKIEGO	DLA MIASTA TORUŃSKIEGO	DLA MIASTA TORUŃSKIEGO	DLA MIASTA TORUŃSKIEGO	DLA MIASTA TORUŃSKIEGO	DLA MIASTA TORUŃSKIEGO	DLA MIASTA TORUŃSKIEGO	DLA MIASTA TORUŃSKIEGO	DLA MIASTA TORUŃSKIEGO	DLA MIASTA TORUŃSKIEGO	DLA MIASTA TORUŃSKIEGO	DLA MIASTA TORUŃSKIEGO	DLA MIASTA TORUŃSKIEGO	DLA MIASTA TORUŃSKIEGO	DLA MIASTA TORUŃSKIEGO	DLA MIASTA TORUŃSKIEGO	DLA MIASTA TORUŃSKIEGO		DLA MIASTA TORUŃSKIEGO	DLA MIASTA TORUŃSKIEGO	DLA MIASTA TORUŃSKIEGO	DLA MIASTA TORUŃSKIEGO	DLA MIASTA TORUŃSKIEGO	DLA MIASTA TORUŃSKIEGO	DLA MIASTA TORUŃSKIEGO	DLA MIASTA TORUŃSKIEGO			
3421	Po rednicy handlowi	o	20	0	0	0	0	0	2	1	0	0	0	0	10	0	0	0	0	0	0	0	0	0	0	0	0	0	0	0	0				
3422	Spedytorzy i pokrewni	k	17	0	0	0	0	0	0	0	0	0	0	0	9	0	0	0	0	0	0	0	0	0	0	0	0	0	0	0	0				
		o	44	2	0	3	1	6	4	1	1	3	0	1	3	0	1	3	6	1	0	1	2	0	0	6	0	0	1	2	0				
3423	Pracownicy do spraw zaradzenia i po rednictwa pracy	k	20	1	0	1	0	3	1	1	1	2	0	1	2	0	0	0	0	0	0	0	1	1	0	0	3	0	0	0	1				
		o	3	0	0	0	0	0	0	0	0	0	0	0	0	0	0	0	0	0	3	0	0	0	0	0	0	0	0	0	0				
		k	3	0	0	0	0	0	0	0	0	0	0	0	0	0	0	0	0	0	0	0	0	0	0	0	0	0	0	0	0				
3429	Agenci biur poradczej cych w prowadzeniu dzialalno ci gospodarczej i po rednicy handlowi gdzie indziej niesklasyfikowani	o	20	4	1	1	0	3	0	1	1	1	1	1	0	0	0	1	1	0	0	0	1	0	0	1	0	1	3	1	0	0			
		k	12	3	1	0	0	1	0	0	0	0	0	0	0	0	0	0	0	0	0	0	0	1	0	0	1	2	1	0	0	0			
		o	539	63	10	26	6	57	29	22	19	23	7	0	25	85	21	19	10	21	7	14	23	13	6	33									
		k	481	57	7	22	6	52	25	21	18	21	6	0	19	74	21	18	8	15	5	14	22	13	4	33									
3432	Ksi gowi	o	427	58	10	39	7	47	10	35	21	18	13	9	6	53	14	4	20	6	4	17	18	5	7	6									
		k	418	56	10	39	7	44	10	34	20	18	13	9	6	53	13	4	20	6	4	16	18	5	7	6									
		o	4	0	0	0	0	0	0	0	0	2	0	0	0	0	1	0	0	0	0	0	0	0	0	0	0	0	0	0	0	0	0	1	
		k	4	0	0	0	0	0	0	0	0	2	0	0	0	0	1	0	0	0	0	0	0	0	0	0	0	0	0	0	0	0	0	0	
3442	Urz dnicy do spraw podatków	o	6	0	0	0	0	0	0	1	0	0	1	1	0	0	0	0	0	0	0	0	0	0	0	0	0	0	0	0	0	0	0	0	
		k	6	0	0	0	0	0	0	1	0	0	1	1	0	0	0	0	0	0	0	0	0	0	0	0	0	0	0	0	0	0	0	0	
		o	5	0	0	0	0	0	0	0	0	0	0	0	0	0	0	1	0	0	0	0	0	0	0	0	0	0	0	0	0	0	0	0	
		k	5	0	0	0	0	0	0	0	0	0	0	0	0	0	0	0	0	0	0	0	0	0	0	0	0	0	0	0	0	0	0	0	
3443	Urz dnicy do spraw przyznawania zaslzków	o	1	1	0	0	0	0	0	0	0	0	0	0	0	0	0	0	0	0	0	0	0	0	0	0	0	0	0	0	0	0	0	0	
		k	0	0	0	0	0	0	0	0	0	0	0	0	0	0	0	0	0	0	0	0	0	0	0	0	0	0	0	0	0	0	0	0	
3449	Urz dnicy do spraw podatków, cel i pokrewni gdzie indziej niesklasyfikowani	o	14	3	0	1	0	2	0	3	0	0	0	0	0	0	0	0	0	0	0	0	0	0	0	0	0	0	0	0	0	0	0	0	
		k	1	0	0	0	0	0	0	0	0	0	0	0	0	0	0	0	0	0	0	0	0	0	0	0	0	0	0	0	0	0	0	0	
3451	Policjanci	k	1	0	0	0	0	0	0	0	0	0	0	0	0	0	0	0	0	0	0	0	0	0	0	0	0	0	0	0	0	0	0	0	
3452	Funkcjonariusze ochrony pa stwa	k	0	0	0	0	0	0	0	0	0	0	0	0	0	0	0	0	0	0	0	0	0	0	0	0	0	0	0	0	0	0	0	0	
3453	Funkcjonariusze Sfu by Wj ziemnej	k	1	1	0	0	0	0	0	0	0	0	0	0	0	0	0	0	0	0	0	0	0	0	0	0	0	0	0	0	0	0	0	0	
3461	Pracownicy pomocy społecznej i pracy socjalnej	o	304	12	3	9	7	23	19	11	17	13	8	6	6	60	15	11	19	9	4	16	11	3	10	12									
		k	286	10	3	9	7	20	19	9	14	13	8	5	5	58	15	11	18	8	4	15	11	2	10	12									
3471	Placyscy i pokrewni	o	110	28	5	8	2	15	1	12	4	1	6	1	1	6	2	2	4	1	1	1	4	1	2	2									
		k	84	22	5	4	2	11	1	7	4	1	4	1	1	4	2	2	4	1	1	1	1	4	1	0									
3472	Prezentery, inspekceni i pokrewni	o	5	2	1	0	0	0	0	0	0	0	0	0	0	0	0	0	0	0	0	0	0	0	0	0	0	0	0	0	0	0	0	0	
		k	1	0	1	0	0	0	0	0	0	0	0	0	0	0	0	0	0	0	0	0	0	0	0	0	0	0	0	0	0	0	0	0	
3473	Muzycy, piosenkarze i taneczni	o	34	6	2	5	0	2	1	5	0	2	0	0	0	0	0	0	0	0	0	0	0	0	0	0	0	0	0	0	0	0	0	0	
		k	10	2	1	2	0	1	1	2	0	1	2	0	0	0	0	0	0	0	0	0	0	0	0	0	0	0	0	0	0	0	0	0	
3474	Aktorzy cytkowi i pokrewni	o	1	0	0	0	0	0	0	0	0	0	0	0	0	0	0	0	0	0	0	0	0	0	0	0	0	0	0	0	0	0	0	0	
		k	1	0	0	0	0	0	0	0	0	0	0	0	0	0	0	0	0	0	0	0	0	0	0	0	0	0	0	0	0	0	0	0	
3475	Sportowcy zawodow; trenerzy i pokrewni	o	9	1	2	0	0	0	1	0	0	0	0	0	0	0	0	0	0	0	0	0	0	0	0	0	0	0	0	0	0	0	0	0	
		k	7	0	2	0	0	1	0	0	0	0	0	0	0	0	0	0	0	0	0	0	0	0	0	0	0	0	0	0	0	0	0	0	
3476	Animatory kultury	o	9	2	0	1	0	3	0	0	0	0	0	0	0	0	0	0	0	0	0	0	0	0	0	0	0	0	0	0	0	0	0	0	
		k	7	2	0	1	0	2	0	0	0	0	0	0	0	0	0	0	0	0	0	0	0	0	0	0	0	0	0	0	0	0	0	0	
3477	Asystenci do spraw organizacji produkcji filmowej i telewizyjnej* (zawód szkolny; Technik organizacji produkcji filmowej i telewizyjnej - obejmuje grup elementarn 3477)	o	1	0	0	0	0	0	0	0	0	0	0	0	0	0	0	0	0	0	0	0	0	0	0	0	0	0	0	0	0	0	0	0	
		k	1	0	0	0	0	0	0	0	0	0	0	0	0	0	0	0	0	0	0	0	0	0	0	0	0	0	0	0	0	0	0	0	0
3481	Pracownicy archiwów	o	11	0	0	1	0	1	0	0	0	0	0	0	0	0	0	0	0	0	0	0	0	0	0	0	0	0	0	0	0	0	0	0	0
		k	9	0	0	1	0	0	0	0	0	0	0	0	0	0	0	0	0	0	0	0	0	0	0	0	0	0	0	0	0	0	0	0	0
3482	Pracownicy bibliotek i informacji naukowej	o	30	5	2	1	0	3	2	2	1	0	0	0	0	0	5	3	0	2	0	0	1	0	1	1	1								
		k	27	5	2	1	0	2	2	2	0	0	0	0	0	4	3	0	2	0	0	0	1	0	1	1	1								
3491	Pracownicy parafialni i wiecej krzewiciele wiar	o	0	0	0	0	0	0	0	0	0	0	0	0	0	0	0	0	0	0	0	0	0	0	0	0	0	0	0	0	0	0	0	0	
		k	0	0	0	0	0	0	0	0	0	0	0	0	0	0	0	0	0	0	0	0	0	0	0	0	0	0	0	0	0	0	0	0	0
4111	Sekretarki	o	105	16	1	8	4	19	9	11	1	3	4	0	2	13	1	1	3	1	1	2	2	0	1	2									
		k	105	16	1	8	4	19	9	11	1	3	4	0	2	13	1	1	3	1	1	2	2	0	1	2									
4112	Operatorzy procesorów tekstu	o	1	1	0	0	0	0	0	0	0	0	0	0	0	0	0	0	0	0	0	0	0	0	0	0	0	0	0	0	0	0	0	0	
		k	1	1	0	0	0	0	0	0	0	0	0	0	0	0	0	0	0	0	0	0	0	0	0	0	0	0	0	0	0	0	0	0	0











Kod grupy	Nazwa grupy zawodowej o - ogółem k - kobiety	POWIATOWE URZĘDY PRACY																																																	
		WOWIEDZICTWO RAZEM		BYDGOSZCZ		GRUDZIŹ		DLA MIASTA TORUŃIA		DLA POWIATU TORUŃSKIEGO		WŁOCŁAWEK		ALEKSANDROW KUŁAWSKI		BRODNICA		CHEMNÓ		GOLUB-DOBRZY		NOWOROCZAW		LIPNO		MOGIŁNO		NAKŁO NAD NOTECĄ		RADZIEJÓW		RYPIN		S POLNO KRAJE SKIE		WIECIE		TUCHOLA		W BRZEŃNO		NIN									
		o	k	Powiat Grodzki	Powiat Zielonki	Powiat Grodzki	Powiat Zielonki	o	k	o	k	o	k	o	k	o	k	o	k	o	k	o	k	o	k	o	k	o	k	o	k	o	k	o	k	o	k	o	k	o	k	o	k	o	k	o	k	o	k	o	k
		1533	214	139	63	63	35	37	37	67	55	65	52	78	25	22	157	39	43	107	17	19	77	181	73	13	106																								
7422	Stolarze i pokrewni	o	1533	139	63	35	37	67	55	65	52	78	25	22	157	39	43	107	17	19	77	181	73	13	106																										
7423	Ustawicze-operatorzy maszyn do obróbki drewna i pokrewni	k	214	26	8	5	6	9	4	3	6	6	0	1	6	3	1	17	0	4	53	19	0	36																											
7424	Plecionkarze, szycielki i pokrewni	o	87	6	1	2	1	4	1	4	3	2	1	2	12	8	2	4	0	2	1	15	13	1	1																										
7431	Przebiegawcze wilków i prz. dzarze	k	34	3	0	1	0	0	0	1	0	0	0	0	7	1	0	2	0	0	0	9	10	0	0																										
7432	Flakowe-dziwiarze i pokrewni* (zawód szkolny: R kodzielnik wyrobów włókienniczych - obejmuje grup. elementam 7432)	k	40	3	2	1	1	1	0	2	17	0	0	0	1	1	0	4	0	1	1	5	0	0	0																										
7433	Krawczy, kapelusznicy i pokrewni	o	36	3	2	1	1	1	1	0	13	0	0	0	1	1	0	4	0	1	5	0	0	0																											
7434	Przebiegawcze wilków i prz. dzarze	k	115	1	0	2	2	24	18	4	8	15	5	1	3	10	3	0	8	3	0	1	1	6	0																										
7435	Flakowe-dziwiarze i pokrewni* (zawód szkolny: R kodzielnik wyrobów włókienniczych - obejmuje grup. elementam 7432)	k	114	1	0	2	2	24	18	4	8	15	5	1	3	10	3	0	7	3	0	1	1	6	0																										
7436	Flakowe-dziwiarze i pokrewni* (zawód szkolny: R kodzielnik wyrobów włókienniczych - obejmuje grup. elementam 7432)	o	136	17	7	0	0	8	12	21	8	5	1	4	3	8	6	1	7	4	4	2	2	8																											
7437	Krawczy, kapelusznicy i pokrewni	k	125	15	7	0	0	7	9	20	8	4	1	4	3	7	6	1	7	3	3	2	2	8																											
7441	Garbarsko i pokrewni* (zawód szkolny: Garbarsko- obejmujące grup elementam 7441)	o	3063	194	138	123	95	83	191	149	148	52	111	87	82	338	147	228	206	62	40	85	149	146																											
7442	Ku nierze i pokrewni	k	3017	189	136	120	95	76	187	145	148	52	107	86	81	331	147	228	203	62	40	85	149	146																											
7443	Krojczowie	o	10	4	1	2	0	0	0	1	0	0	0	0	0	1	0	0	0	1	0	0	0	0																											
7444	Ku nierze i pokrewni	k	6	2	1	1	0	0	0	1	0	0	0	0	0	1	0	0	0	0	0	0	0	0																											
7445	Krojczowie	o	98	13	2	1	3	9	4	1	3	3	3	4	3	19	15	2	3	0	1	1	3	3																											
7436	Szaweczki, haftownicy i pokrewni	k	73	10	0	0	2	7	3	1	1	1	1	1	11	14	1	3	0	1	1	3	3	1																											
7437	Tapiszery i pokrewni	o	1948	114	71	146	50	80	92	130	121	67	55	11	49	32	128	36	103	72	115	27	67	33																											
7437	Tapiszery i pokrewni	k	1931	114	71	141	48	80	92	129	121	66	53	11	49	32	128	36	101	72	114	27	66	33																											
7441	Garbarsko i pokrewni* (zawód szkolny: Garbarsko- obejmujące grup elementam 7441)	o	182	25	4	7	3	5	3	15	3	0	12	4	7	18	4	16	0	1	20	20	3	2																											
7442	Kaleniacy, rymarze i pokrewni	k	19	0	0	4	0	1	0	0	0	0	0	0	0	0	0	0	0	4	0	6	2	0																											
7443	Ohawnicy* (zawód szkolny: Ohawnik - obejmuje grup. elementam 7443)	o	11	1	1	1	0	1	0	3	3	0	0	0	0	1	0	0	0	0	0	0	0	0																											
8111	Operatorzy maszyn górniczych i pokrewni	k	6	1	1	1	0	0	0	2	1	0	0	0	0	0	0	0	0	0	0	0	0	0																											
8112	Operatorzy maszyn i urz. dz. do przerobki mechanicznej kopalin	o	121	48	10	7	0	4	5	0	1	4	0	3	4	1	3	0	15	1	1	4	1	4																											
8113	Operatorzy urz. dz. wiertniczych i wydobywczych ropy, gazu i innych surowców	o	105	39	9	7	0	4	5	0	1	2	0	3	4	1	2	0	14	1	1	4	1	3																											
8121	Operatorzy urz. dz. metalurgicznych* (zawód szkolny: Operator maszyn i urz. dz. metalurgicznych - obejmuje grup. elementam 8121)	o	502	87	48	2	2	5	2	9	10	2	4	7	0	16	6	28	61	1	30	8	41	24																											
8122	Operatorzy urz. dz. odlewniczych, walcowniczych i pokrewni	k	464	78	45	2	1	2	0	9	9	1	4	6	0	14	4	27	59	1	28	6	41	23																											
8123	Operatorzy pieców i urz. dz. do obróbki ciepłej metali	k	0	0	0	0	0	0	0	0	0	0	0	0	0	0	0	0	0	0	0	0	0	0																											
8124	Ci gazeci i teatrarze	o	0	0	0	0	0	0	0	0	0	0	0	0	0	0	0	0	0	0	0	0	0	0																											
8131	Operatorzy urz. dz. przemysłu szklarskiego* (zawód szkolny: Operator urz. dz. przemysłu szklarskiego - obejmuje grup. elementam 8131)	o	0	0	0	0	0	0	0	0	0	0	0	0	0	0	0	0	0	0	0	0	0	0																											
8132	Operatorzy urz. dz. przemysłu ceramicznego* (zawód szkolny: Operator urz. dz. przemysłu ceramicznego - obejmuje grup. elementam 8132)	o	31	2	2	0	0	0	3	5	3	1	1	0	0	1	1	1	0	0	0	11	0	0																											
8139	Operatorzy urz. dz. do produkcji wyrobów szklanych, ceramicznych i pokrewni (gł. dz. inż. nieklasyfikowani)	k	8	1	1	0	0	0	2	3	0	0	1	0	0	0	0	0	0	0	0	0	0	0																											
8141	Operatorzy urz. dz. do obróbki drewna	o	63	3	2	19	2	1	5	7	1	1	0	0	2	4	0	1	1	0	1	8	2	1																											
8142	Operatorzy urz. dz. do wyrobu masy papierniczej	k	37	1	0	16	2	1	3	1	0	1	0	0	2	1	0	0	0	0	0	6	1	0																											
8143	Operatorzy urz. dz. do produkcji papieru	k	7	0	0	0	0	0	0	2	3	0	0	0	0	0	0	0	0	0	0	4	0	0																											
8151	Operatorzy urz. dz. do rozrabiania, mieszania i granulowania chemikaliów	o	30	1	0	2	0	2	2	3	2	0	0	0	0	1	0	3	0	0	0	12	1	0																											
8152	Operatorzy urz. dz. do obróbki ciepłej chemikaliów i pokrewni	k	25	1	0	2	0	1	2	2	1	0	0	0	0	1	0	3	0	0	0	10	0	0																											
		o	4	0	0	1	0	1	0	0	0	0	0	0	1	0	0	0	0	0	0	0	0	0																											
		k	3	0	0	1	0	0	0	0	0	0	0	0	1	0	0	0	0	0	0	0	0	0																											
		o	5	0	0	0	0	0	0	1	0	1	0	1	0	1	0	0	1	0	0	0	0	0																											
		k	3	0	0	0	0	0	0	1	0	0	0	0	0	0	0	0	0	0	0	0	0	0																											









**TABELA 22. WYBRANE INFORMACJE O BEZROBOTNYCH WEDŁUG MIEJSCA ZAMIESZKANIA**

Stan w dniu 31.12.2007 r.

Wyszczególnienie	WOJEWÓDZTWO RAZEM			MIASTO			WIE		
	Ogółem	Kobiety	w %	Razem	Kobiety	w %	Razem	Kobiety	w %
<b>1. Liczba bezrobotnych</b>	123 243	76 067	61,7	66 658	40 748	61,1	56 585	35 319	62,4
w tym									
- poprzednio pracuj cy	98 487	58 294	59,2	56 304	33 537	59,6	42 183	24 757	58,7
- ze zwolnie grupowych	1 943	1 371	70,6	1 243	896	72,1	700	475	67,9
- z prawem do zasiłku	20 962	9 813	46,8	11 771	6 071	51,6	9 191	3 742	40,7
- osoby w okresie do 12 miesi cy od dnia uko czenia nauki	4 590	3 094	67,4	2 371	1 586	66,9	2 219	1 508	68,0
- niepełnosprawni	3 910	2 089	53,4	2 707	1 453	53,7	1 203	636	52,9
- do 25 roku ycia	24 340	15 008	61,7	11 665	7 039	60,3	12 675	7 969	62,9
- powyzej 50 roku ycia	24 738	12 170	49,2	15 700	7 898	50,3	9 038	4 272	47,3
- długotrwanie	80 955	54 372	67,2	42 960	28 251	65,8	37 995	26 121	68,7
- bez kwalifikacji zawodowych	42 853	27 965	65,3	21 723	14 257	65,6	21 130	13 708	64,9
- samotnie wychowuj cy co najmniej jedno dziecko do 7 roku zycia	5 801	5 472	94,3	3 700	3 485	94,2	2 101	1 987	94,6
<b>2. Bezrobotni wg wykształcenia</b>									
- wy sze	5 372	3 615	67,3	3 954	2 604	65,9	1 418	1 011	71,3
- policealne i rednie zawodowe	23 517	16 750	71,2	13 860	9 648	69,6	9 657	7 102	73,5
- rednie ogólnokszatał ce	9 978	7 461	74,8	6 298	4 638	73,6	3 680	2 823	76,7
- zasadnicze zawodowe	39 674	22 627	57,0	20 587	11 298	54,9	19 087	11 329	59,4
- gimnazjalne i poni ej	44 702	25 614	57,3	21 959	12 560	57,2	22 743	13 054	57,4
<b>3. Bezrobotni wg wieku</b>									
18 - 24	24 340	15 008	61,7	11 665	7 039	60,3	12 675	7 969	62,9
25 - 34	34 901	23 709	67,9	17 972	11 998	66,8	16 929	11 711	69,2
35 - 44	25 073	16 333	65,1	13 417	8 682	64,7	11 656	7 651	65,6
45 - 54	29 931	17 786	59,4	17 892	10 953	61,2	12 039	6 833	56,8
55 - 59	7 759	3 231	41,6	4 889	2 076	42,5	2 870	1 155	40,2
60 - 64	1 239	x		823	x	x	416	x	x
<b>4. Bezrobotni wg czasu pozostawania bez pracy w miesi cach</b>									
do 1	11 546	5 283	45,8	6 493	3 070	47,3	5 053	2 213	43,8
1 - 3	21 955	10 923	49,8	12 059	6 086	50,5	9 896	4 837	48,9
3 - 6	17 346	10 081	58,1	9 812	5 761	58,7	7 534	4 320	57,3
6 - 12	16 685	9 784	58,6	9 526	5 671	59,5	7 159	4 113	57,5
12 - 24	16 593	10 783	65,0	8 816	5 702	64,7	7 777	5 081	65,3
pow. 24	39 118	29 213	74,7	19 952	14 458	72,5	19 166	14 755	77,0
<b>5. Posiadaj cy gospodarstwo rolne</b>	680	371	54,6	0	0	x	680	371	54,6
- z prawem do zasiłku	147	59	40,1	0	0	x	147	59	40,1
<b>7. Podj cia pracy w okresie</b>	93 604	45 010	48,1	53 532	26 794	50,1	40 072	18 216	45,5
- w tym pracy subsydiowanej	17 180	7 718	44,9	8 942	4 402	49,2	8 238	3 316	40,3
<b>8. Rozpocz cia sta u pracy</b>	11 681	8 350	71,5	6 523	4 506	69,1	5 158	3 844	74,5
<b>9. Rozpocz cia przygotowania zawodowego</b>	5 192	3 510	67,6	2 930	2 010	68,6	2 262	1 500	66,3

**TABELA 22a. WYBRANE INFORMACJE O BEZROBOTNYCH KOBIETACH WEDŁUG MIEJSCA ZAMIESZKANIA**

Stan w dniu 31.12.2007 r.

Wyszczególnienie	MIASTA		WIE		WOJEWÓDZTWO RAZEM	
	Kobiety	w %	Kobiety	w %	Kobiety	w %
<b>1. Liczba bezrobotnych</b>	40 748	100,0	35 319	100,0	76 067	100,0
w tym						
- poprzednio pracuj cy	33 537	82,3	24 757	70,1	58 294	76,6
- ze zwolnie grupowych	896	2,2	475	1,3	1 371	1,8
- z prawem do zasiłku	6 071	14,9	3 742	10,6	9 813	12,9
- osoby w okresie do 12 miesi cy od dnia uko czenia nauki	1 586	3,9	1 508	4,3	3 094	4,1
- niepełnosprawni	1 453	3,6	636	1,8	2 089	2,7
- do 25 roku ycia	7 039	17,3	7 969	22,6	15 008	19,7
- powyzej 50 roku ycia	7 898	19,4	4 272	12,1	12 170	16,0
- długotrwale	28 251	69,3	26 121	74,0	54 372	71,5
- bez kwalifikacji zawodowych	14 257	35,0	13 708	38,8	27 965	36,8
- samotnie wychowuj cy co najmniej jedno dziecko do 7 roku zycia	3 485	8,6	1 987	5,6	5 472	7,2
<b>2. Bezrobotni wg wykształcenia</b>						
- wy sze	2 604	6,4	1 011	2,9	3 615	4,8
- policealne i rednie zawodowe	9 648	23,7	7 102	20,1	16 750	22,0
- rednie ogólnokszatałc ce	4 638	11,4	2 823	8,0	7 461	9,8
- zasadnicze zawodowe	11 298	27,7	11 329	32,1	22 627	29,7
- gimnazjalne i poni ej	12 560	30,8	13 054	37,0	25 614	33,7
<b>3. Bezrobotni wg wieku</b>						
18 - 24	7 039	17,3	7 969	22,6	15 008	19,7
25 - 34	11 998	29,4	11 711	33,2	23 709	31,2
35 - 44	8 682	21,3	7 651	21,7	16 333	21,5
45 - 54	10 953	26,9	6 833	19,3	17 786	23,4
55 - 59	2 076	5,1	1 155	3,3	3 231	4,2
60 - 64	x	x	x	x	x	x
<b>4. Bezrobotni wg czasu pozostawiania bez pracy w miesi cach</b>						
do 1	3 070	7,5	2 213	6,3	5 283	6,9
1 - 3	6 086	14,9	4 837	13,7	10 923	14,4
3 - 6	5 761	14,1	4 320	12,2	10 081	13,3
6 - 12	5 671	13,9	4 113	11,6	9 784	12,9
12 - 24	5 702	14,0	5 081	14,4	10 783	14,2
pow. 24	14 458	35,5	14 755	41,8	29 213	38,4
<b>5. Posiadaj cy gospodarstwo rolne</b>	0	0,0	371	1,1	371	0,5
- z prawem do zasiłku	0	0,0	59	0,2	59	0,1
<b>6. Podj cia pracy w okresie</b>	26 794	65,8	18 216	51,6	45 010	59,2
- w tym pracy subsydiowanej	4 402	10,8	3 316	9,4	7 718	10,1
<b>8. Rozpocz cia sta u pracy</b>	4 506	11,1	3 844	10,9	8 350	11,0
<b>9. Rozpocz cia przygotowania zawodowego</b>	2 010	4,9	1 500	4,2	3 510	4,6

**TABELA 23. WYBRANE INFORMACJE O BEZROBOTNYCH KOBIEtach KORZYSTAJĄCYCH Z USŁUG PORADNICTWA ZAWODOWEGO W 2007 ROKU.**

Wyszczególnienie	Poradnictwo zawodowe		Informacja zawodowa	
	liczba osób, które skorzystały z porady w formie indywidualnej		liczba osób, które skorzystały z porady w formie grupowej	
	razem	kobiety	razem	kobiety
Bezrobotni	34 051	18 807	8 288	5 122
Wybrane kategorie bezrobotnych				
Bezrobotni do 25 roku życia	12 318	7 162	2 078	1 273
Bezrobotni powyżej 50 roku życia	3 575	1 816	1 696	1 104
Bezrobotni do 6 mies.	20 672	10 123	3 578	2 024
Bezrobotni od 6 do 12 mies.	5 040	3 025	1 144	607
Bezrobotni powyżej 12 mies.	8 339	5 659	3 566	2 491
Zamieszkali na wsi	12 733	6 668	2 316	1 274
			razem	kobiety
			6 367	3 587
			2 102	1 175
			755	470
			3 841	1 904
			1 077	558
			1 449	1 125
			2 548	1 352